FCC STATEMENT

This equipment has been tested and found to comply with the limits for a Class B digital device, pursuant to Part 15 of the FCC Rules. These limits are designed to provide reasonable protection against harmful interference in a residential installation. This equipment generates uses and can radiate radio frequency energy and, if not installed and used in accordance with the instructions, may cause harmful interference to radio communications.
However, there is no guarantee that interference will not occur in a particular installation. If this equipment does cause harmful interference to radio or television reception, which can be determined by turning the equipment off and on, the user is encouraged to try to correct the interference by one or more of the following measures:

- Reorient or relocate the receiving antenna.
- Increase the separation between the equipment and receiver.
- Connect the equipment into an outlet on a circuit different from that to which the receiver is connected.
- Consult the dealer or an experienced radio/TV technician for help.

THIS DEVICE COMPLIES WITH PART 15 OF THE FCC RULES. OPERATION IS SUBJECT TO THE FOLLOWING TWO CONDITIONS:

1. **THIS DEVICE MAY NOT CAUSE HARMFUL INTERFERENCE, AND**
2. **THIS DEVICE MUST ACCEPT ANY INTERFERENCE RECEIVED, INCLUDING INTERFERENCE THAT MAY CAUSE UNDESIRED OPERATION.**

FCC Radiation Exposure Statement:
The equipment complies with FCC Radiation exposure limits set forth for uncontrolled environment. This equipment should be installed and operated with minimum distance 20cm between the radiator and your body.

Changes or modifications not expressly approved by the party responsible for compliance could void the user's authority to operate the equipment.

BOSANSKI

BEZBJEDNOST PROIZVODA

BEZBJEDNO RUKOVANJE UREĐAJEM
EON United Box proizveden je da zadovolji međunarodne sigurnosne standarde, ali morate voditi računa o tome da njime rukujete bezbjedno.

POVEZIVANJE UREĐAJA:

- Koristite **samo** napajanje koje ste dobili uz EON Box.
- Ne dirite proizvod na nestabilnoj podlozi.
- Na priključje EON Box ne napajajte dok niste ispravno priključili sve ostale kablove.
- Na preopterećujte utičnicu ili produžni kabl jer to može prouzročiti rizik od strujnog udara ili požara.
- Ako se naporedni kabl oštети, zamjenite cijelo napajanje.
- Napajanje uvijekmora biti lako dostupno kako bi se omogućilo brzo i nesmetano isključivanje uređaja.
- Uključite ga da su sve električni konektori propisno spojeni/izvedeni.
- Ne dodite EON Box vlaž.
- Ne stavljajte teške predmete na uređaj.
- Ne pokrivajte ventilacione otvore na uređaju.
- Ne dirite i ne koristite EON Box na toplom, hladnom, vlažnom ili prašnjavom mjestu.

SAVJETI KORISNICIMA:

- Ne stavljajte na uređaj ništa čto se može prosuti.
- EON Box možete čistiti jedino suhom ili vlažnom krpom. Direktan dodir s vodom ili s drugim vrstama tečnosti treba najstrože izbjegavati.
- Ukoliko se uređaj neće koristiti duže vremo, isključite ga iz napajanja.
- Ne dirite EON Box pored izvora topline.
- Ne stavljite EON Box iz napajanje. Postoji rizik od strujnog udara.
- Ne gurajte nikakve metalne predmete u ventilacione otvore.
- Ne prinosite uređaj ne dirite na njemu izvor otvorenog plamena, kao što su upaljene svijeće.

EON BOX SPECIFIKACIJE:

Broj modela:	SOSTB02
Radna temperatura:	0°C do 45°C
Ulazni napajanje:	12V-1A
Dimenzije:	100mm x 120mm

EON REMOTE SPECIFIKACIJE:

Broj modela:	1AH Nokus
Baterije:	2 AAA
Bežične opcije:	BLE i IR pranos

Proizvedeno pod licencom Dolby Laboratories. Dolby, Dolby Digital Plus, i dvojno-D simbol su žigovi Dolby Laboratories.

Termini HDMI i HDMI High-Definition Multimedia Interface, kao i logotip HDMI su registrovani zaštićeni znakovi organizacije HDMI Licensing LLC u Sjedinjenim Američkim Državama i drugim zemljama.

CRNOGORSKI

BEZBJEDNOST PROIZVODA

BEZBJEDNO RUKOVANJE UREĐAJEM
EON United Box proizveden je da zadovolji međunarodne sigurnosne standarde, ali morate voditi računa o tome da njime rukujete bezbjedno.

POVEZIVANJE UREĐAJA:

- Koristite **samo** napajanje koje ste dobili uz EON Box.
- Ne dirite proizvod na nestabilnoj podlozi.
- Na priključje EON Box ne napajajte dok niste ispravno priključili sve ostale kablove.
- Na preopterećujte utičnicu ili produžni kabl jer to može prouzročiti rizik od strujnog udara ili požara.
- Ako se naporedni kabl oštети, zamjenite cijelo napajanje.
- Napajanje uvijekmora biti lako dostupno kako bi se omogućilo brzo i nesmetano isključivanje uređaja.
- Uključite ga da su sve električni konektori propisno spojeni/izvedeni.
- Ne dodite EON Box vlaž.
- Ne stavljajte teške predmete na uređaj.
- Ne pokrivajte ventilacione otvore na uređaju.
- Ne dirite i ne koristite EON Box na toplom, hladnom, vlažnom ili prašnjavom mjestu.

SAVJETI KORISNICIMA:

- Ne stavljajte na uređaj ništa čto se može prosuti.
- EON Box možete čistiti jedino suhom ili vlažnom krpom. Direktan dodir s vodom ili s drugim vrstama tečnosti treba najstrože izbjegavati.
- Ukoliko se uređaj neće koristiti duže vremo, isključite ga iz napajanja.
- Ne dirite EON Box pored izvora topline.
- Ne stavljite EON Box iz napajanje. Postoji rizik od strujnog udara.
- Ne gurajte nikakve metalne predmete u ventilacione otvore.
- Ne prinosite uređaj ne dirite na njemu izvor otvorenog plamena, kao što su upaljene svijeće.

EON BOX SPECIFIKACIJE:

Broj modela:	SOSTB02
Radna temperatura:	0°C do 45°C
Ulazni napajanje:	12V-1A
Dimenzije:	100mm x 120mm

EON REMOTE SPECIFIKACIJE:

Broj modela:	1AH Nokus
Baterije:	2 AAA
Bežične opcije:	BLE i IR pranos

Proizvedeno pod licencom Dolby Laboratories. Dolby, Dolby Digital Plus, dvojno-D simbol su žigovi Dolby Laboratories.

Termini HDMI i HDMI High-Definition Multimedia Interface, kao i logotip HDMI su registrovani zaštićeni znakovi organizacije HDMI Licensing LLC u Sjedinjenim Američkim Državama i drugim zemljama.

БЪЛГАРСКИ

БЕЗОПАСНОСТ НА ПРОДУКТА

БЕЗОПАСНОСТ НА ПРОДУКТА
Произведен от EON United Box е произведен, съгласно международните стандарти за безопасност. Моля, спазвайте указанията по-долу, за да осигурите безопасна работа на устройството.

СЪВЕТИ ПРИ ИНСТАЛАЦИЯ

- Използвайте само предоставеного в комплекта захранване заедно с EON Box.
- Не поставяйте проникнина върху нестабилни повърхности.
- Не включвайте EON Box в захранването, докато не сте свързали другите кабели правилно.
- Не претоварвайте контакта на стената или разклонителя, в случай на използване тяхна, това увеличава риска от токов удар или пожар.
- Сменете захранването, в случай че захранващият кабел е повреден или износен.
- Захранването трябва да е лесно достъпно за улесняване от мрежата.
- Уверете се, че всички електрически кранчи са свързани правилно.
- Не поставяйте между върху EON Box.
- Не покривайте охлаждащи отвори.
- Не използвайте и не оставяйте EON Box на горещо, студено, влажни или прашни места.

ИНСТРУКЦИИ ЗА УПОТРЕБА:

- Не поставяйте между контактите да се разлее върху EON Box.
- EON Box трябва да се почиства само сух парче или влажна кърпа. Не използвайте директно с вода и не използвайте други течности разтворители или разтворители.
- Изключете EON Box от захранването ако няма да го използвате за дълъг период от време.
- Не поставяйте EON Box близо до отопителни уреди.
- Не отваряйте EON Box и захранващото устройство. Съществува риск от токов удар.
- Не поставяйте запалени предмети във охлаждащия отвор на приемника.
- Не поставяйте открити пламенници на топлина върху EON Box.

СПЕЦИФИКАЦИИ НА УСТРОЙСТВОТО:

Номер на модела:	SOSTB02
Работна температура:	от 0°C до 45°C
Електрическа спецификация:	12V-1A
Размери:	100mm x 120mm

СПЕЦИФИКАЦИИ НА ДИСТАНЦИОННОТО УПРАВЛЕНИЕ:

Номер на модела:	1AH Nokus
Батерии:	2 AAA
Безжични характеристики:	BLE и IR предаване

Произведено под лицензи на Dolby Laboratories. Dolby, Dolby Audio и double-D са търговски марки на Dolby Laboratories.

Термините HDMI и HDMI High-Definition Multimedia Interface, както и логото HDMI са търговски марки или регистрирани търговски марки на HDMI Licensing LLC в САЩ и други страни.

ΕΛΛΗΝΙΚΑ

ΟΔΗΓΙΕΣ ΑΣΦΑΛΕΙΑΣ ΠΡΟΪΟΝΤΟΣ

ΟΔΗΓΙΕΣ ΑΣΦΑΛΕΙΑΣ ΠΡΟΪΟΝΤΟΣ
Το EON United Box είναι κατασκευασμένο για να ανταποκρίνεται στα διεθνή πρότυπα ασφάλειας, αλλά χρειάζεστε να δείχνετε προσοχή και να το χειρίζετε με ασφάλεια.

ΟΔΗΓΙΕΣ ΕΓΚΑΤΑΣΤΑΣΗΣ:

- Χρησιμοποιήστε **μόνο** τη μονάδα τροφοδοσίας ρεύματος που παραλάβατε στη συσκευασία για το Λειτουργήστε το EON Box.
- Μην τοποθετείς το προϊόν σε ασταθή επιφάνεια.
- Σύνδεσε το EON Box μη μονάδα τροφοδοσίας ρεύματος μόνο αφού όμως πραγματοποίησε όλες τις υπόλοιπες συνδέσεις.
- Μην υπερφορτώνεις και μη τη χρήση βύλων σκάνιας την πρίζα του πάγου ή τη συνδεδεμένο καλώδιο καθώς αυτό μπορεί να οκαίχει τον κίνδυνο πρόκλησης θυελλώ ή ηλεκτροπληξίας.
- Σε περίπτωση που έχει φθάρει το καλώδιο τροφοδοσίας αντικαταστήσε το.
- Το καλώδιο τροφοδοσίας χρειάζεται να είναι εύκολο προσβάσιμο για να αποσυνδεθεί σε περίπτωση που χρειαστεί.
- Δεόβαλε σε ίσες σε ηλεκτρικές συνδέσεις βρίσκονται σωστά.
- Μην ανέβεις το EON Box σε συνθήκες υγρασίας.
- Μην τοποθετείς βάρη αντικείμενα επάνω στο EON Box.
- Μην καλύπτεις τις εκείνες αερισμού της συσκευής.
- Μη χρησιμοποιείς ή αποθηκεύεις το EON Box σε μέρη που είναι ζεστά, κρύα, σκονισμένα ή βρεγμένα.

ΟΔΗΓΙΕΣ ΧΡΗΣΗΣ:

- Μην τοποθέτησε αντικείμενα κάτω από EON Box που θα μπορούσαν να παρουσιάσουν κάποιο διαρροή.
- Το EON Box μπορεί να καθαριστεί μόνο χρησιμοποιώντας στεγνό ή υγρό ύφασμα. Η άμεση επαφή με νερό ή άλλο υγρό εκθαμπτικού τρόπο αυτό απαγορεύεται.
- Αποσύνδεσε το EON Box από το ρεύμα αν δεν το χρησιμοποιείς για μεγάλο χρονικό διάστημα.
- Μην τοποθετείς το EON Box κοντά σε θερμή επιφάνεια ή άλλη πηγή θερμότητας.
- Μη σπαταλάς ρεύμαστις το EON Box ή τη μονάδα τροφοδοσίας ρεύματος. Κινδυνος ηλεκτροπληξίας.
- Μην τοποθετείς μεταλλικά αντικείμενα στις εκείθεις αερισμού.
- Μην τοποθετείς ανάβοντες πηγές φλόγας, όπως ανοιχτόνο κερί, επάνω ή δίπλα στη συσκευή.

ΠΡΟΔΙΑΓΡΑΦΕΣ EON BOX:

Αριθμός Μοντέλου:	SOSTB02
Θερμοκρασία Λειτουργίας:	0°C έως 45°C
Ειδικ.Ενέργεια Ρεύματος:	12V-1A
Διαστάσεις:	100mm x 120mm

ΠΡΟΔΙΑΓΡΑΦΕΣ ΤΗΛΕΧΕΙΡΙΣΤΗΡΙΟΥ EON:

Αριθμός Μοντέλου:	1AH Nokus
Μπαταρίες:	2 AAA
Ασύρματες Δυνατότητες:	BLE και IR μετάδοση

Κατασκευάζεται υπό από άδεια της Dolby Laboratories. Το Dolby, Dolby Audio, καθώς και το Αριστερό με το διπλό D. είναι εμπορικά σήματα της Dolby Laboratories.

Οι όροιμορές HDMI και High-Definition Multimedia Interface, και τα λογότυπο HDMI, αποτελούν εμπορικά σήματα ή καταχωρημένα εμπορικά σήματα της HDMI Licensing LLC στις Ηνωμένες Πολιτείες και σε άλλες χώρες.

WAT I T

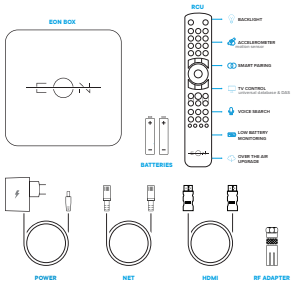

ITAATI UI

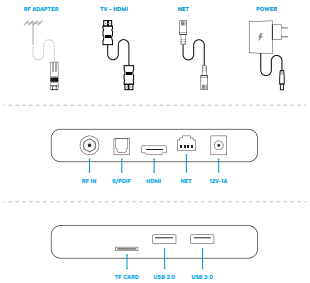

ENGLISH

PRODUCT SAFETY NOTICE

PRODUCT SAFETY NOTICE
EON United Box has been manufactured to meet international safety standards, but you must take care to operate it safely.

INSTALLATION NOTES:

- Use **only** the power supply provided together with the EON Box to operate the unit.
- Do not place the product on an unstable surface.
- Do not connect the EON Box to the power supply unit before you have properly connected the other leads.
- Do not overload the wall outlet or the extension cords as this may increase the risk of electric shock or fire.
- If the power cord is frayed, replace the power supply.
- The power supply must be easily accessible to disconnect from the mains.
- Make sure that all electrical cords are properly connected.
- Do not expose the EON Box to moisture.
- Do not put any heavy devices on your EON Box.
- Do not cover any ventilation hole.
- Do not use or store the EON Box in hot, cold, damp or dusty places.

USING NOTES:

- Do not put anything on the EON Box which might spill into it.
- The EON Box may only be cleaned using a dry or a damp cloth. Direct contact with water or with other fluids (solvents) is to be avoided.
- Disconnect your EON Box from the mains if you will not be using it for a long time.
- Do not place the EON Box near heat sources.
- Do not open the EON Box or the power supply. Risk of electric shock.
- Do not place any metal objects into ventilation holes.
- Do not put open flame sources, such as candles on top of the device.

EON BOX SPECIFICATION:

Model Number:	SDSTB02
Operating Temperature:	0°C to 45°C
Electrical Rating:	12V-1A
Dimensions:	120mm x 120mm

EON REMOTE SPECIFICATION:

Model Number:	T4H Notus
Batteries:	2 AAA
Wireless Features:	BLE and IR transmission

Dolby AUDIO — Manufactured under license from Dolby Laboratories. Dolby, Dolby Audio and the double-D symbol are trademarks of Dolby Laboratories.

HDMI — The terms HDMI and HDMI High-Definition Multimedia Interface, and the HDMI Logo are trademarks or registered trademarks of HDMI Licensing LLC in the United States and other countries.

SRPSKI

BEZBEDNOST PROIZVODA

BEZBEDNO RUKOVANJE UREĐAJEM
EON United Box proizveden je da zadovolji međunarodne sigurnosne standarde, ali morate voditi računa o tome da rijetne rukujete bezbedno.

POVEZIVANJE UREĐAJA:

- Koristite **samo** napajanje koje ste dobili uz EON Box.
- Ne ditite proizvod na nestabilnoj podlozi.
- Ne priključite EON Box na napajanje dok niste ispravno priključili sve ostale kablove.
- Ne preopterećujte utičnicu ili produžni kabl jer to može povećati rizik od strujnog udara ili požara.
- Ako se napojni kabl oštети, zamjenite celo napajanje.
- Napajanje uređaja mora biti lako dostupno kako bi se omogućilo brzo i nesmetano isključivanje uređaja.
- Uverite se da su svi električni konektori propisno spojeni/izvedeni.
- Ne izlažite EON Box vlazi.
- Ne stavljajte teške predmete na uređaj.
- Ne pokrivajte ventilacione otvore na uređaju.
- Ne ditite i ne koristite EON Box na toplom, hladnom, vlažnom ili prašnjavom mestu.

SAVETI KORISNICIMA:

- Ne stavljajte na uređaj ništa što se može prosuti.
- EON Box možete čistiti jedino suvom ili vlažnom krpom. Direktan dodir s vodom ili s drugim vrstama tečnosti treba najbolje izbegavati.
- Isključite se uređaj neki koristiti duže vreme, isključite ga iz napajanja.
- Ne ditite EON Box pored izvora toplote.
- Ne otvarajte EON Box ili napajanje. Postoji rizik od strujnog udara.
- Ne gurajte nikakve metalne predmete u ventilacione otvore.
- Na proizvode uređaj ne ditite na njemu izvor otvorenog plamena, kao što su upaljene svece.

EON BOX SPECIFIKACIJE:

Broj modela:	SDSTB02
Radna temperatura:	0°C do 45°C
Izvor napajanja:	12V-1A
Dimenzije:	120mm x 120mm

EON REMOTE SPECIFIKACIJE:

Broj modela:	T4H Notus
Baterije:	2 AAA
Bežične opcije:	BLE i IR prenos

Dolby AUDIO — Proizvedeno pod licencom Dolby Laboratories. Dolby, Dolby Digital Plus i dupli D simbol su žigovi Dolby Laboratories.

HDMI — Termini HDMI i HDMI High-Definition Multimedia Interface, kao i logotip HDMI su registrovani zaštićeni znakovi organizacije HDMI Licensing LLC u Sjedinjenim Američkim Državama i drugim zemljama.

SLOVENŠČINA

VARNOST IZDELKA

OBVESTILO O VARNOSTI IZDELKA
EON United Box je izdelan v skladnosti z mednarodnimi varnostnimi standardi, vendar morate poskrbeti za varno uporabo.

NAMESTITEV:

- Pri uporabi spremljevalca uporabljajte le napajalnik, ki ste ga prejeli skupaj z izdelkom.
- Izdelka ne postavljajte na nestabilno površino.
- Spremljevalca ne priključite na napajalnik, dokler niste pravilno priključili drugih kablov.
- Ne preobremenjujte vtičnice ali podaljška, saj lahko tako povečate nevarnost za električni udar ali požar.
- Če je napajalni kabel poškodovan, zamenjajte napajalnik.
- Zagotovite preprosti dostop do napajalnika, da ga lahko izključite iz napajanja.
- Prepričajte se, da so vsi električni priključki pravilno priključeni.
- Napajalnika ne izpostavljajte vlagi.
- Na spremljevalca ne postavljajte težkih naprav.
- Ne zakrivajte reže za prezračevanje.
- Spremljevalca ne uporabljajte ali shranjujte v vročih, mrzlih, vlažnih ali prašnih prostorih.

OBVESTILA O UPORABI:

- Na spremljevalca ne postavljajte kojcoser ali drugih posod s tekočinami.
- Spremljevalca lahko čistite samo s suho ali vlažno krpo. Prepričite neposredni stik z vodo ali drugimi tekočinami (topili).
- Ce spremljevalca daje časa ne boste uporabljali, ga izklopite iz napajanja.
- Spremljevalca ne postavljate v bližino grelcev ali drugih virov toplote.
- Ne odpirajte spremljevalca ali napajalnika, saj obstaja nevarnost električnega udara.
- V prezračevalne reže ne vstavljate kovinskih predmetov.
- Na napravo ne postavljate virov odprtega ognja, kot so svečke.

SPECIFIKACIJE ZA SPREJEMNIK EON BOX:

Oznaka modela:	SDSTB02
Temperatura delovanja:	0°C do 45°C
Vir napajanja:	12V-1A
Dimenzije:	120mm x 120mm

SPECIFIKACIJE ZA DALJINSKI UPRAVLJALNIK EON REMOTE:

Oznaka modela:	T4H Notus
Baterij:	2 AAA
Brezžične možnosti:	Prenos BLE in IR

Dolby AUDIO — Izdelano z licenco družbe Dolby Laboratories. Dolby, Dolby Digital Plus in dvojni D simbol so blagovne znamke družbe Dolby Laboratories.

HDMI — Izrazi HDMI in HDMI High-Definition Multimedia Interface, kot tudi logotip HDMI so registrirani zaščiteni znaki ali znamke HDMI Licensing LLC v Združenih državah Ameriške in drugih državah.

HRVATSKI

SIGURNOSNE INFORMACIJE

SIGURNOSNE INFORMACIJE
EON United Box je proizveden u skladu s međunarodnim sigurnosnim standardima, ali morate voditi računa o pažljivoj upotrebi.

SAVJETI PRILIKOM INSTALACIJE:

- Koristite **samo** napajanje koje ste dobili uz EON Box.
- Ne postavljajte proizvod na nestabilnu površinu.
- Ne priključujte EON Box na napajanje dok niste ispravno spojili sve ostale kabelе.
- Ne preopterećujte utičnicu ili produžni kabel jer to može povećati rizik od strujnog udara ili požara.
- Ako se kabel oštети, zamjenite njegov napajanje.
- Utičnica mora biti lako dostupna kako bi se omogućilo brzo i nesmetano isključivanje uređaja.
- Uvjerite se da su svi električni priključci pravilno priključeni.
- Ne izlažite EON Box vlazi.
- Ne stavljajte teške predmete na EON Box.
- Ne pokrivajte ventilacijske otvore na uređaju.
- Nemojte koristiti ili skladištiti EON Box u vrućim, hladnim, vlažnim ili prašnjavim prostorima.

SAVJETI PRILIKOM UPOTREBE:

- Ne stavljajte na EON Box ništa što se može prosuti.
- EON Box smijete čistiti isključenim suhe ili lagano vlažne krpe. Izbjegavajte direktan kontakt s vodom ili drugim tekućinama.
- Isključite EON Box iz utičnice ako ga nećete koristiti duže vijeme.
- Ne stavljajte EON Box u blizini izvora topline.
- Ne otvarajte EON Box ili napajanje drugi rizik od strujnog udara.
- Ne stavljajte metalne predmete u ventilacijske otvore.
- Ne stavljajte predmete koji su izvor otvorene vatre, poput svijeća, na uređaj.

SPECIFIKACIJA ZA EON BOX:

Broj modela:	SDSTB02
Radna temperatura:	0°C do 45°C
Napajanje:	12V-1A
Dimenzije:	120mm x 120mm

SPECIFIKACIJA ZA EON DALJINSKI UPRAVLJAČ:

Broj modela:	T4H Notus
Baterije:	2 AAA
Bežične funkcije:	BLE i IR transmisija

Dolby AUDIO — Proizvedeno pod licencom tvrtke Dolby Laboratories. Dolby, Dolby Audio i simbol dupli D su zaštićeni znakovi tvrtke Dolby Laboratories.

HDMI — Termini HDMI i HDMI High-Definition Multimedia sučelje, kao i HDMI logotip su zaštićeni znakovi tvrtke HDMI Licensing LLC u SAD-u i drugim zemljama.