版本	变更号	修改内容	修改人	日期
REV.4		修改警告语	李海琴	20211102

封面

SYNCWIRE

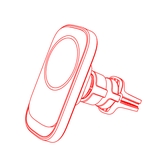

User Manual

Magnetic Wireless Car Charger

Product Diagram

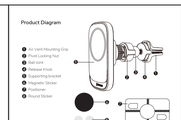

Made of PC material, this wireless charger is equipped with a type-C cable. It supports fast charge for your phone at 7.5W with a QC 2.0 or QC 3.0 adapter, 15W with a PD 20W adapter with a built-in NiZi magnetic ring. Exclusive multifunctional intelligent protection technology offers temperature control, over-voltage, over-current protection, over-temperature protection, short-circuit protection, and foreign object detection, which ensures you a safer charging experience.

Specification:

Product Model	SW-WL647
Input	5V/2A, 9V/2A, 12V/1.5A
Output	5V/2.1A(5W)/7.5W
Operating Temperature	Normal 0-40℃
Certification	ROHS,CE,FCC,MCA,PSE

Packing List:
Type-C Cable / Wireless Charger / Magnetic Sticker/ Positioner / Round Sticker / Manual

1

Operating Steps :

1. Unscrew the pivot locking nut counterclockwise until you can push the ball joint into the back of the positioner and then tighten it clockwise.

2. Clamp to fasten the vent mounting grip on your car's air vent.

3. Disorientatoiwise the release knob until it can grip your car's air vent securely.

2

4. Paste the magnetic sticker to the back center of your phone case by using the positioner included enhancing magnetic forces.

5. Place your wireless charging supported phone on the charging pad.

Notes:
1. Keep the wireless charger away from water, liquid, or wet areas.
2. Do not try to disassemble, repair or remold the product.
3. Do not allow children or animals to chew or suck the device.
4. Cut off the power before cleaning the charger.
5. Do not use the charger if the cable is broken.
6. Stop using if visible defects are observed on the charger.
7. Unplug the device when unused for long periods of time.
8. Make sure it is compatible with your device before using it.
9. Ensure no metal objects or magnetic material interferes with the wireless charger.
10. If your case or back cover accessory contains metal material, please remove it before charging. (Except official MagSafe phone case).
11. To achieve fast charge, a QC2.0/3.0 or PD adapter is required (not included).

3

FCC WARNING
This device complies with part 15 of the FCC Rules. Operation is subject to the following two conditions: (1) this device may not cause harmful interference, and (2) this device must accept any interference received, including interference that may cause undesired operation.
Any changes or modifications not expressly approved by the party responsible for compliance could void the user's authority to operate the equipment.

NOTE:
This equipment has been tested and found to comply with the limits for a Class B digital device, pursuant to Part 15 of the FCC Rules. These limits are designed to provide reasonable protection against harmful interference in a residential installation. This equipment generates, uses and can radiate radio frequency energy and, if not installed and used in accordance with the instructions, may cause harmful interference to radio communications. However, there is no guarantee that interference will not occur in a particular installation.
If this equipment does cause harmful interference to radio or television reception, which can be determined by turning the equipment off and on, the user is encouraged to try to correct the interference by one or more of the following measures:
Reorient or relocate the receiving antenna.
Increase the separation between the equipment and receiver.
Connect the equipment into an outlet on a circuit different from that to which the receiver is connected.
Consult the dealer or an experienced radio/TV technician for help.

FCC RF exposure statement
This equipment complies with FCC radiation exposure limits set forth for an uncontrolled environment. This equipment should be installed and operated with minimum distance 20cm between the radiator & your body.

FCC ID: 2ASJJP-SW-WL647

Manufacturer's Name: Shenzhen Leadermint Technology Co., Ltd.
Sample Description: Magnetic Wireless Car Charger
Model number: SW-WL647
Operating Temperature: -10°C to 40°C

4

Manufacturer's Name: Shenzhen Leadermint Technology Co., Ltd.
Sample Description: Magnetic Wireless Car Charger
Model number: SW-WL647
Operating Temperature: -10°C to 40°C

This device was tested for operations. To comply with RF exposure requirements, a separation distance of 20cm must be maintained between the antenna of this device and the charger, including the antenna. Third-party belt-clips, holders, and similar accessories used by this device should not contain any metallic components. Body-worn accessories that do not meet these requirements may not comply with RF exposure requirements and should be avoided. Use only the supplied or an approved antenna.
This device complies with the essential requirements and other relevant provisions of Directive 2014/53/EU. All essential radio test suites have been carried out. This restriction will be applied to all Member States of European Union.
1.The device complies with RF specifications when the device used at 20cm from your body.

Declaration of Conformity:
Hereby, Shenzhen Leadermint Technology Co., Ltd. Declares that the product SW-WL647 is in compliance with the following Directives: Radio Equipment Regulations 2017 (S.I. 2017/1206) Safety (Regulations 2016 and The Restriction of the Use of Certain Hazardous Substances in Electrical and Electrical Equipment 2012. The full text of the UK declaration of conformity is available at the following Internet address: https://www.leadermint.com/

Authorized representative	EC REP MEDIPLACE Germany
868-915 frequency range	1.5V-200MV/m/dBm for EC and UK
902-928 frequency range	1.5V-200MV/m/dBm for USA

5

Manufacturer's Name: Shenzhen Leadermint Technology Co., Ltd.
Sample Description: Magnetic Wireless Car Charger
Model number: SW-WL647
Operating Temperature: -10°C to 40°C

Authorized representative	EC REP MEDIPLACE Germany
868-915 frequency range	1.5V-200MV/m/dBm for EC and UK
902-928 frequency range	1.5V-200MV/m/dBm for USA

6

Produktabbildung

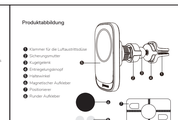

Dieses kabellose Ladegerät besteht aus PC (Polycarbonat) und ist mit einem Typ-C-Kabel ausgestattet. Es unterstützt das Laden Ihres Telefons mit einem 7.5 W mit einem QC 2.0 oder QC 3.0 Adapter und mit 15 W mit einem PD 20 W Adapter mit integriertem NiZi-Magnetring. Die exklusive multifunktionale, intelligente Schutztechnologie bietet Temperaturregelung, Überspannungsschutz, Überstromschutz, Kurzschlussschutz und eine Fremdkörpererkennung, und sorgt so für sichereres Aufladen.

Technische Daten:

Produktmodell	SW-WL647
Eingang	5V/2A, 9V/2A, 12V/1.5A
Ausgangsleistung	5V/2.1A(5W)/7.5W
Betriebstemperatur	Normal 0 - 40 ℃
Zertifizierungen	ROHS,CE,FCC,MCA,PSE

Packliste:
Typ-C Kabel / kabelloses Ladegerät / Magnetischer Aufkleber / Positionierer / Runder Aufkleber / Handbuch

7

Bedienung :

1. Lösen Sie die Schwenkgewinde indem Sie sie gegen den Uhrzeigersinn drehen. Sie Die Kugelgelenk in die Rückseite der Halterung drücken und dann den daihen Sie sie dann mit Drehen im Uhrzeigersinn wieder fest.

2. Klemmen Sie den Lüftungsgitter des Lüftungsgitter Ihres Fahrzeugs.

3. Drehen Sie den Entriegelungsknopf gegen den Uhrzeigersinn, bis er die Belüftungsöffnie Ihrer Fahrzeuges sicher greifen kann.

8

4. Kleben Sie den magnetischen Aufkleber mit Hilfe des mitgelieferten Positionierers hinten mittig auf Ihre Handyhülle um die Magnetkräfte zu verstärken.

5. Legen Sie Ihr Handy, das kabellosen Laden unterstützen muss, auf das Ladepad.

Hinweise:
1. Halten Sie das kabellose Ladegerät von Wasser, Flüssigkeiten oder Nässe fern.
2. Versuchen Sie nicht, das Gerät zu zerlegen, zu reparieren oder umzubauen.
3. Erlauben Sie Kindern oder Tieren nicht, an dem Gerät zu kauen oder zu lutschen.
4. Trennen Sie das Gerät vom Stromnetz bevor Sie es reinigen.
5. Verwenden Sie das Ladegerät nicht, wenn das Kabel beschädigt ist.
6. Verwenden Sie es nicht mehr, wenn sichtbare Defekte am Ladegerät festgestellt werden.
7. Trennen Sie das Gerät vom Stromnetz, wenn Sie es längere Zeit nicht benutzen.
8. Vergewissern Sie sich, bevor Sie es benutzen, dass es mit Ihrem Gerät kompatibel ist.
9. Achten Sie darauf, dass keine Metallgegenstände oder magnetisches Material das kabellose Ladegerät stören.
10. Wenn Ihre Hülle oder Ihr Zubehör für die Rückseite des Handys Metall enthält, entfernen Sie sie bitte vor dem Laden (außer der offiziellen MagSafe-Handyhülle).
11. Zum Schnellladen ist ein QC 2.0/3.0 Adapter erforderlich (nicht im Lieferumfang enthalten).

9

Schéma du Produit

Fabriqué en polycarbonate, ce chargeur sans fil est équipé d'un câble de type C. Il est compatible avec une charge rapide de votre téléphone à 7,5W avec un QC 2.0 ou QC 3.0 ou avec un adaptateur PD 20 W et est équipé d'un anneau NiZi intégré. La technologie exclusive de protection intelligente multifonctions assure un contrôle de la température, une protection contre la surtension, une protection contre la surintensité, une protection contre le court-circuit et des corps étrangers, pour une charge en toute sécurité.

Caractéristiques du Produit:

Modèle du Produit	SW-WL647
Entrée	5V/2A, 9V/2A, 12V/1.5A
Sortie	5V/2.1A(5W)/7.5W
Température de Fonctionnement	Normal 0 - 40 ℃
Certifications	ROHS,CE,FCC,MCA,PSE

Contenu:
Câble Type-C/Chargeur sans fil/Autocollant Magnétique/Positionneur/ Autocollant Rond/Manuel

10

Manuel d'Utilisation :

1. Dévissez l'écrou de blocage du support dans le sens inverse des aiguilles d'une montre jusqu'à ce que vous puissiez pousser la rotule dans le dos du positionneur puis le serrer dans le sens des aiguilles d'une montre.

2. Fixez le base du support sur la ventilation de votre voiture.

3. Utiliser le bouton de déverrouillage dans le sens inverse des aiguilles d'une montre, le base doit être fermement fixée à la ventilation de votre voiture.

11

4. Collez l'autocollant magnétique au centre de la coque arrière de votre téléphone en utilisant le positionneur inclus pour renforcer la fixation magnétique.

5. Placez votre téléphone compatible avec la recharge sans fil sur le socle de charge.

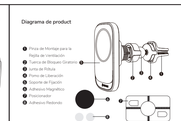

Remarques:
1. Éloignez le chargeur sans fil entre en contact avec de l'eau, des liquides ou des zones humides.
2. N'essayez jamais de démonter, réparer ou remodeler l'appareil.
3. Ne laissez pas les enfants ou les animaux mâcher ou mettre l'appareil en bouche.
4. Coupez l'alimentation du chargeur avant de le nettoyer.
5. Utilisez uniquement un chiffon sec ou une brosse pour nettoyer l'appareil.
6. Cessez toute utilisation si vous observez des défauts visibles sur le chargeur.
7. Débranchez l'appareil lorsqu'il n'est pas utilisé pendant de longues périodes.
8. Assurez-vous que le chargeur est bien compatible avec votre appareil avant de l'utiliser.
9. Assurez-vous qu'aucun objet métallique ou matériau magnétique n'interfère avec le chargeur sans fil.
10. Si votre étui ou coque de protection arrière contient un matériau métallique, veuillez le retirer avant de charger votre téléphone. (sauf étui officiel MagSafe pour téléphone)
11. Pour bénéficier de la charge rapide, un adaptateur QC2.0/3.0 ou PD est nécessaire (non inclus).

12

Diagrama de product

Fabricado con material de PC, este cargador inalámbrico está equipado con un cable de tipo-C. Es compatible con la carga rápida de tu móvil a 7,5 W con un adaptador QC 2.0 o QC 3.0 y a 15 W con un adaptador PD 20 W con un anillo magnético NiZi incorporado. La exclusiva tecnología de protección inteligente multifuncional ofrece control de temperatura, protección contra sobretensión, protección contra sobrecarga, control de temperatura, protección contra cortocircuito y cuerpo extraño, protección contra sobrecarga, prevención de cortocircuitos y detección de objetos extraños, lo que le garantiza una experiencia de carga más segura.

Especificaciones del Producto:

Modelo de Producto	SW-WL647
Aporte	5V/2A, 9V/2A, 12V/1.5A
Salida	5V/2.1A(5W)/7.5W
Temperatura de Funcionamiento	Normal 0-40℃
Certificación	ROHS,CE,FCC,MCA,PSE

Contenido del Paquete:
Cable Tipo-C / Cargador inalámbrico / Adhesivo Magnético / Posicionador / Adhesivo Redondo / Manual

13

Pasos de Funcionamiento :

1. Desenrosca la tuerca de bloqueo giratoria en sentido contrario a las agujas del reloj hasta que puedas empujar la junta de rótula en la parte posterior del soporte y a continuación, apriétala en el sentido de las agujas del reloj.

2. Sujeta la pinza de montaje para la rejilla de ventilación de tu coche.

3. En sentido contrario al de las agujas del reloj, aprieta el perno de liberación hasta que se pueda fijar firmemente a la rejilla de ventilación de tu coche.

14

4. Pega el adhesivo magnético en el centro de la parte trasera de la carcasa de tu móvil utilizando el posicionador incluido para potenciar las fuerzas magnéticas.

5. Coloca tu móvil compatible con la carga inalámbrica en la almohadilla de carga.

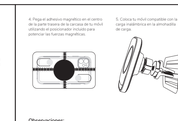

Observaciones:
1. Mantén el cargador inalámbrico alejado del agua, los líquidos o las zonas húmedas.
2. No intentes desmontar, reparar o remodelar el producto.
3. No permitas que los niños o los animales masticquen o chupen el dispositivo.
4. Corta la corriente antes de limpiar el cargador.
5. Utiliza sólo un paño seco o un cepillo para limpiar el aparato.
6. Deja de utilizarlo si observas defectos visibles en el cargador.
7. Desenchufa el aparato cuando no lo uses durante mucho tiempo.
8. Asegúrate de que es compatible con tu dispositivo antes de utilizarlo.
9. Asegúrate de que ningún objeto metálico o material magnético interfiere con el cargador inalámbrico.
10. Si la funda o tu tapa trasera contiene material metálico, por favor, elimínalo antes de realizar la carga. (excepto la funda oficial para móviles MagSafe)
11. Para conseguir una carga rápida, se necesita un adaptador QC2.0/3.0 o PD (no incluido).

15

Schema Prodotto

Prodotto in materiale PC, questo caricabatterie wireless ha un cavo tipo-C. Supporta una ricarica rapida del telefono a 7.5W con un adattatore QC 2.0 oppure QC 3.0, 15W con un adattatore PD 20W con anello magnetico NiZi integrato. La tecnologia esclusiva multifunzionale di protezione intelligente assicura il controllo della temperatura, la protezione da sovratensione, la protezione da sovracorrente, la protezione dalle temperature, la protezione da cortocircuiti e il rilevamento di oggetti estranei, il che ti assicura una più sicura esperienza nel corso della ricarica.

Specifiche Tecniche del Prodotto:

Modello del Prodotto	SW-WL647
Ingresso	5V/2A, 9V/2A, 12V/1.5A
Uscita	5V/2.1A(5W)/7.5W
Temperatura di Funzionamento	Normale 0-40℃
Certificazione	ROHS,CE,FCC,MCA,PSE

Contenuto della Confezione:
Cavo tipo-C / Caricabatterie wireless / Adesivo Magnetico / Posizionatore / Adesivo Rotondo / Manuale

16

Procedura da Seguire :

1. Svitare il dado di bloccaggio del perno in senso antiorario fino a quando non è possibile spingere il giunto a sfera nella parte posteriore del supporto e, quindi stringerlo in senso orario.

2. Bloccare la presa di montaggio della griglia dell'aria sulla presa dell'aria dell'auto.

3. Girare in senso antiorario la manopola di rilascio fino a quando non può effettuare saldamente la presa dell'aria dell'auto.

17

4. Incollare l'adesivo magnetico sul centro posteriore della custodia del telefono, usando il posizionatore inclusoo per rinforzare le forze magnetiche.

5. Posizionare il telefono supportato per la ricarica wireless sul pad di ricarica.

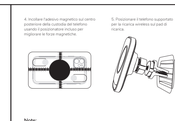

Note:
1. Tenere il caricabatterie wireless lontano dall'acqua, da liquidi o zone umide.
2. Non cercare di smontare, riparare né rimontare il prodotto.
3. Non consentire a bambini o animali di masticare o succhiare il dispositivo.
4. Staccare la corrente prima di pulire il caricabatterie.
5. Usare solo un panno asciutto o una spazzola per pulire il dispositivo.
6. Interrompere l'uso se si notassero sul caricabatterie dei difetti visibili.
7. Scollegare il dispositivo quando non viene usato per molto tempo.
8. Assicurarsi che sia compatibile con il proprio dispositivo prima dell'uso.
9. Assicurarsi che nessun oggetto metallico o materiale magnetico interferisca con il caricabatterie wireless.
10. Se la custodia o l'accessorio di copertura posteriore contenessero del materiale metallico, rimuoverlo prima della ricarica (ad eccezione della custodia ufficiale del telefono MagSafe).
11. Per una ricarica rapida, è necessario un adattatore QC2.0/3.0 o PD (non inclusa).

18

製品図

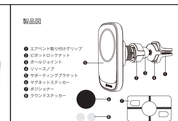

NZ素材を使用したこのワイヤレス充電器には、Type-Cケーブルが付属しています。QC 2.0またはQC 3.0アダプターで7.5Wの電話の急速充電をサポートし、PDアダプターで15Wを提供します。さらに、ユニークな強磁力NiZiリングを内蔵しています。独自の多機能インテリジェント保護技術により、温度制御、過電圧、過電流保護、サーバー保護、短絡防止、異物検知を行い、より安全な充電を実現しています。

製品仕様:

製品モデル:	SW-WL647
入力:	5V/2A, 9V/2A, 12V/1.5A
出力:	5V/2.1A(5W)/7.5W
動作温度:	通常0-40
認証:	ROHS,CE,FCC,MCA,PSE

付属品:
Type-Cケーブル、ワイヤレス充電器、マグネットステッカー、ポジショナー、ラウンドステッカー、マニュアル

19

操作手順 :

1. ピボットロックナットを反時計回りに、ボールジョイントをサポートの背面に押しこむことができるまで緩め、時計回りに締めます。

2. ベントマウントグリップを車のエアベントに留めてください。

3. リリースノブを反時計回りに回して、車のエアベントにしっかりと固定します。

20

4. 付属のポジショナーを使ってマグネットステッカーを、スマホケースの背面中央に取り付け、磁力を高めます。

5. ワイヤレス充電対応の携帯電話を充電パッドに置きます。

注意:
1. ワイヤレス充電器を水や液体、濡れた場所に近づけないでください。
2. 分解、修理、改造しないでください。
3. 子供や動物にデバイスを噛ませたり吸わせたりしないでください。
4. 充電器を掃除する前に電源を切ってください。
5. デバイスのクリーニングには、乾いた布または刷子のみを使用してください。
6. 充電器に目に見える欠陥が見られる場合は、使用を中止してください。
7. 長期間使用しない場合は、プラグを抜いてください。
8. お使いの機器との互換性を確認してからお使いください。
9. 金属物や磁性体がワイヤレス充電器に干渉しないようにしてください。
10. お使いのケースやバックカバーアクセサリーに金属素材が含まれている場合は、充電する前に取り外してください。（MagSafeスマホケースを除く）
11. 急速充電を行うには、QC2.0/3.0または PDアダプターが必要です（同梱していません）。

21

封底

技术要求:
1.材料符合ROHS标准;
2.材料符合94/62/EC标准。

型号	SW-WL647		图名	SW-WL647 说明书				公差 ± 0.3	
材料	125g 双铜纸 双面印刷 风琴折页								
设计	叶惠梅	20210715	颜色	白色	尺寸	折叠后:70*95mm	单位 mm	比例	1 : 1
审核			深圳市理德铭科技股份有限公司				页码	版本	物料编号
批准							1 / 1	REV.1	