封面

PHILIPS

Keyboard Mouse Combo

3000 Series

SPK6338BS | SPK6338WS
SPK6338QS | SPK6338PS
SPK6338ES

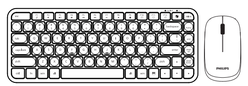

FCC ID:2BMNP-SPK6338BS
FCC ID:2BMNP--SPK7318

User manual

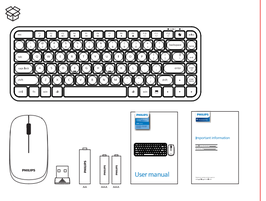

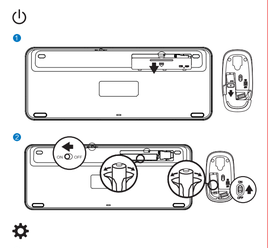

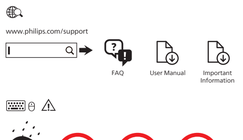

User manual | English

Technical specifications

1.Wireless technology: 2.4GHz
2.Wireless effective distance: about 15m
3.Number of mouse buttons: 3
4.Mouse buttons lifetimes: 3 million keystrokes
5.Keyboard keys lifetimes: 10 million keystrokes
6.Resolution: 1600 DPI
7.Power supply: 1*AA Philips battery (mouse), 2*AAA Philips batteries (keyboard)
8.Interface: USB wireless receiver
9.Product dimension: 106.5x59.7x31.4mm (mouse), 310.7x121.3x22.11mm (keyboard)
10.Product weight: 424±20g
11.Operating temperature range: 0°C to 40°C
12.Operating humidity range: 10% - 85%.

System requirement

1.1*USB port
2.Microsoft Windows 7, Windows 8, Windows 10 or later;
Linux V1.24 and above; Mac OS 10.5 and above;

Note: Multimedia functions are partially invalid in different OS versions.

Korisnički priručnik | hrvatski

Tehnički podaci

Mogućnosti povezivanja: 2,4 GHz bežično
Bežična efektivna udaljenost: 15 m
Broj gumba: 3
Trajnost gumbi miša: 3 milijuna udaraca
Trajnost tipki na tipkovnici: 10 milijuna udaraca
Razlučivost: 1600 DPI
Električno napajanje: 1*AA Philips baterija (miš), 2*AAA Philips baterija (tipkovnica)
Sučelje: USB bežični prijemnik
Dimenzije proizvoda: 106.5x59.7x31.4mm (miš), 310.7x121.3x22.11mm(tipkovnica)
Težina proizvoda: 424±20 g
Raspon radne temperature: 0 °C do 40 °C
Raspon radne vlažnosti: 10 % – 85 %.

Zahtjevi sustava

1.1*USB priključak
2.Microsoft Windows 7, Windows 8, Windows 10 ili noviji;
Linux V1.24 i noviji; Mac OS 10.5 i noviji;

Napomena: Multimedijske djelomično su neispravne u različitim verzijama OS-a.

Brugervejledning| Dansk

Tekniske specifikationer

Forbindelsesmuligheder: 2,4 GHz trådløs
Effektiv trådløs afstand: 15 m
Antal knapper: 3
Levetid for musetrykker: 3 millioner tastetanslag
Levetid for tastaturtaster: 10 millioner tastetanslag
Opløsning: 1600 DPI
Strømforsyning: 1*AA Philips-batteri (mus), 2*AAA Philips-batteri (tastatur)
Interface: Trådløs USB-modtager
Produktdimension: 106.5x59.7x31.4mm (mus), 310.7x121.3x22.11mm (tastatur)
Produktvægt: 424±20 g
Temperaturområde for drift: 0°C to 40°C
Område for driftsfugtighed: 10 % - 85 %.

Systemkrav

1.1*USB-port
2.Microsoft Windows 7, Windows 8, Windows 10 eller nyere;
Linux V1.24 og nyere; Mac OS 10,5 og nyere;

Bemærk: Multimediefunktioner fungerer delvist dårligere i forskellige OS-versioner.

Käyttöohje| Suomen kieli

Tekniset tiedot

Liitettävyys: 2,4 GHz langaton
Langattoman tehokas etäisyys: 15 m
Painikkeiden määrä: 3
Hiiren painikkeiden käyttöikä: 3 miljoonaa näppäinpainallusta
Näppäimistön näppäinten käyttöikä: 10 miljoonaa näppäinpainallusta
Resoluutio: 1600 DPI
Virtalähde: 1*AA Philips-paristo (hiiri), 2*AAA Philips-paristo (näppäimistö)
Yhteys: Langaton USB-vastaanotin
Tuotteen mitat: 106.5x59.7x31.4mm (hiiri), 310.7x121.3x22.11mm (näppäimistö)
Tuotteen paino: 424±20 g
Käyttölämpötila-alue: 0°C - 40°C
Käyttökosteualue: 10 - 85 %.

Järjestelmävaatimus

1.1*USB-portti
2.Microsoft Windows 7, Windows 8, Windows 10 tai uudempi;
Linux V1.24 ja uudempi; Mac OS 10.5 ja uudempi;

Huom: Multimediatoiminnot ovat osittain virheellisiä eri käyttöjärjestelmäversioissa.

Bedienungsanleitung| Deutsch

Technische Daten

Konnektivität: 2,4 GHz drahtlos
Drahtlos-Reichweite: 15 m
Anzahl der Tasten: 3
Lebensdauer der Maustasten: 3 Mio. Tastenanschläge
Lebensdauer der Tastaturtasten: 10 Mio. Tastenanschläge
Auflösung: 1600 DPI
Stromversorgung: 1*AA Philips Batterie (Maus), 2*AAA Philips Batterie (Tastatur)
Schnittstelle: USB-Funkempfänger
Produktabmessungen: 106.5x59.7x31.4mm (Maus), 310.7x121.3x22.11mm(Tastatur)
Produktgewicht: 424±20 g
Betriebstemperaturbereich: 0 bis 40 °C
Luftfeuchtigkeitsbereich bei Betrieb: 10–85 %.

Systemvoraussetzung

1. 1*USB-Anschluss
2.Microsoft Windows 7, Windows 8, Windows 10 oder höher;
Linux V1.24 und höher; Mac OS 10.5 und höher;

Anmerkung: Multimedia-Funktionen sind in verschiedenen Betriebssystemversionen teilweise ungültig.

Ръководство за потребителя| Български

Технически спецификации

Свързване: 2,4 GHz безжично
Ефективно разстояние за безжична връзка: 15 m
Брой бутони: 3
Експлоатационен срок на бутоните на мишката: 3 милиона натискания на клавишите
Експлоатационен срок на клавишите на клавиатурата: 10 милиона натискания на клавишите
Разделителна способност: 1600 DPI
Захранване: 1 бр. батерия AA Philips (мишка), 2 бр. батерии AAA Philips (клавиатура)
Интерфейс: USB безжичен приемник
Размери на продукта: 106.5x59.7x31.4mm (мишка), 310.7x121.3x22.11mm(клавиатура)
Тегло на продукта: 424±20 g
Температурен диапазон за работа: 0°C до 40°C
Диапазон на влажност за работа: 10% - 85%.

Изискания на системата

1.1 бр. USB порт
2.Microsoft Windows 7, Windows 8, Windows 10 или по-нова версия;
Linux V1.24 или по-нова версия; Mac OS 10.5 и по-нова версия;

Забележка: Част от мултимедийните функции не работят при различни версии на ОС.

Uživatelský manuál| Čeština

Technické specifikace

Připojení: 2,4GHz drátěnos
Effectivní vzdálenost bezdrátového připojení: 15 m
Počet tlačítek: 3
Životnost tlačítek myši: 3 miliony stisknutí
Životnost klávesnice: 10 milionů stisknutí
Rozlišení: 1600 DPI
Napájecí zdroj: 1*AA baterie Philips (myš), 2*AAA baterie Philips (klávesnice)
Rozhraní: Bezdrátový přijímač USB
Rozměry výrobku: 106.5x59.7x31.4mm (myš), 310.7x121.3x22.11mm (klávesnice)
Hmotnost výrobku: 424±20 g
Rozsah provozních teplot: 0 °C až 40 °C
Rozsah provozní vlhkosti: 10 % – 85 %.

Požadavky na systém

1.1*USB port
2.Microsoft Windows 7, Windows 8, Windows 10 nebo novější;
Linux V1.24 a vyšší; Mac OS 10.5 a vyšší;

Poznámka: Multimediální funkce jsou v různých verzích OS částečně nefunkční.

Gebruikershandleiding|Nederlands

Technische specificaties

Connectiviteit: 2.4GHz draadloos
Effectieve draadloze afstand: 15 m
Aantal knoppen: 3
Levensduur muisknoppen: 3 miljoen toetsaanslagen
Levensduur toetsen van toetsenbord 10 miljoen toetsaanslagen
Resolutie: 1600 dpi
Voeding: 1*AA Philips batterij (muis), 2*AAA Philips batterij (toetsenbord)
Interface: USB-draadloze ontvanger
Productafmetingen: 106.5x59.7x31.4mm(muis), 310.7x121.3x22.11mm (toetsenbord)
Productgewicht: 424±20 g
Bedrijfstemperatuurbereik: 0 °C tot 40 °C
Bedrijfsvochtigheidsbereik: 10% - 85%.

Systeemvereiste:

1.1*USB-poort
2.Microsoft Windows 7, Windows 8, Windows 10 of later;
Linux V1.24 en hoger; Mac OS 10.5 en hoger;

Opmerking: Multimedia-functies zijn gedeeltelijk ongeldig in verschillende OS-versies.

Manuel de l'utilisateur | Français

Spécifications techniques

Connectivité: Sans fil 2,4 GHz
Distance de couverture sans fil: 15 m
Nombre de boutons: 3
Durée de vie des boutons de la souris: 3 millions de frappes
Durée de vie touches du clavier: 10 millions de frappes
Résolution: 1600 ppp
Alimentation électrique: 1*Batterie Philips AA (souris), 2*Batterie Philips AAA (clavier)
Interface: Récepteur sans fil USB
Dimensions du produit: 106.5x59.7x31.4mm (souris), 310.7x121.3x22.11mm (clavier)
Poids du produit: 424±20 g
Plage de température de fonctionnement : 0°C à 40°C
Plage d'humidité de fonctionnement : 10% - 85%.

Configuration système

1.1*Port USB
2.Microsoft Windows 7, Windows 8, Windows 10 ou versions ultérieures ;
Linux V1.24 et versions ultérieures ; Mac OS 10.5 et versions ultérieures ;

Remarque: Les fonctions multimédias sont partiellement invalides dans les différentes versions du SE.

Εγχειρίδιο χρήσης | Ελληνική

Τεχνικές προδιαγραφές

Συνδεσιμότητα: Ασύρματη 2,4 GHz
Ασύρματη αποτελεσματική απόσταση: 15 μ.
Αριθμός κουμπιών: 3
Διάρκεια ζωής των κουμπιών του ποντικιού: 3 εκατομμύρια πατήματα πλήκτρων
Διάρκεια ζωής πλήκτρων πλοκτρολογίου: 10 εκατομμύρια πατήματα πλήκτρων
Ανάλυση: 1600 DPI
Τροφοδοτικό: 1 μπαταρία "AA Philips (ποντίκι), 2 μπαταρία "AAA Philips (πλληκτρολόγιο)
Διεπαφή: Λαμβανόμενο ξδεύτερο USB
Διάσταση προϊόντος: 106.5x59.7x31.4mm (ποντίκι), 310.7x121.3x22.11mm (πλληκτρολόγιο)
Βάρος προϊόντος: 424±20 g
Εύρος θερμοκρασίας λειτουργίας: 0°C έως 40°C
Εύρος υγρασίας λειτουργίας: 10% - 85%.

Απαιτήσεις συστήματος

1.1 θύρα "USB
2.Microsoft Windows 7, Windows 8, Windows 10 ή νεότερη έκδοση,
Linux V1.24 και νεότερη έκδοση, Mac OS 10.5 και νεότερη έκδοση,

Σημείωση: Οι λειτουργίες πολυμέσων δεν είναι μερικώς έγκυρες σε διαφορετικές εκδόσεις λειτουργικού συστήματος

Felhasználói kézikönyv|Magyar

Műszaki specifikációk

Csatlakozási lehetőség: 2,4 GHz-es vezeték nélküli
Vezeték nélküli hatótávolság: 15 m
Gombok száma: 3
Egérgombok élettartama: 3 millió leütés
Billentyűzet élettartama: 10 millió leütés
Felbontás: 1600 DPI
Tápellátás: 1*AA Philips elem (egér), 2*AAA Philips elem (billentyűzet)
Interfész: Vezeték nélküli USB vevőegység
Termék méretei: 106.5x59.7x31.4mm(egér), 310.7x121.3x22.11mm (billentyűzet)
Termék súlya: 424±20 g
Működési hőmérséklet-tartomány: 0°C és 40°C között
Működési páratartalom-tartomány: 10% – 85%

Rendszerkövetelmények

1. 1*USB port
2.Microsoft Windows 7, Windows 8, Windows 10 vagy újabb;
Linux V1.24-és újabb; Mac OS 10.5-és újabb;

Megjegyzés: A multimédiás funkciók egyes operációs rendszerek különböző verzióiban részben nem elérhetők.

Manuale d'uso | Italiano

Specifiche tecniche

Connettività: 2.4 GHz senza fili
Distanza effettiva senza fili: 15 m
Numero di pulsanti: 3
Durata dei pulsanti del mouse: 3 milioni di battute
Durata dei tasti della tastiera: 10 milioni di battute
Risoluzione: 1600 DPI
Alimentazione: 1*AA batteria Philips (mouse), 2*AAA batteria Philips (tastiera)
Interfaccia: Ricevitore wireless USB
Dimensioni del prodotto: 106.5x59.7x31.4mm (mouse), 310.7x121.3x22.11mm(tastiera)
Peso del prodotto: 424±20 g
Intervallo della temperatura operativa: Da 0°C a 40°C
Intervallo dell'umidità operativa: 10% - 85%.

Requisiti di sistema

1. 1*Porta USB
2.Microsoft Windows 7, Windows 8, Windows 10 o successivi;
Linux V1.24 e successivi; Mac OS 10.5 e successivi;

Nota: Le funzioni multimediali possono non essere valide a seconda del sistema operativo.

User manual |norwegian

Tekniske spesifikasjoner

Tilkobling: 2.4GHz trådløs
Trådløs effektiv avstand: 15 m
Antall knapper: 3
Levetid for musetrykker: 3 millioner tastetrykk
Levetid for tastaturets taster: 10 millioner tastetrykk
Oppløsning: 1600 DPI
Strømforsyning: 1 x AA Philips-batteri (mus), 2 x AAA Philips-batteri (tastatur)
Grensesnitt: USB trådløs mottaker
Produktdimensjoner: 106.5x59.7x31.4mm (mus), 310.7x121.3x22.11mm (tastatur)
Produktvekt: 424±20 g
Driftstemperaturområde: 0 °C til 40 °C
Driftsfuktighetsområde: 10–85 %.

Systemkrav

1. 1 x USB-port
2.Microsoft Windows 7, Windows 8, Windows 10 eller senere,
Linux V1.24 og senere; Mac OS 10.5 og senere,

Merk: Multimediafunksjoner er delvis ugyldige i forskjellige OS-versjoner.

Instrukcja obsługi Polski

Dane techniczne

Łączność: Bezprzewodowa, 2,4 GHz
Skuteczna odległość bezprzewodowa: 15 m
Liczba przycisków: 3
Żywotność przycisków myszy: 3 miliony naciśnięć klawiszy
Żywotność klawiszy klawiatury: 10 miliony naciśnięć klawiszy
Rozdzielczość: 1600 DPI
Zasilanie: 1* bateria AA Philips (mysz), 2* bateria AAA Philips (klawiatura)
Interfejs: Bezprzewodowy odbiornik USB
Wymiary produktu: 106.5x59.7x31.4mm (mysz),310.7x121.3x22.11mm(klawiatura)
Waga produktu: 424±20 g
Zakres temperatury pracy: 0°C do 40°C
Zakres wilgotności pracy: 10% - 85%.

Wymagania systemowe

1. 1 * port USB
2.Microsoft Windows 7, Windows 8, Windows 10 lub nowszy;
Linux V1.24 i nowszy; Mac OS 10.5 i nowszy;

Uwaga: Funkcje multimedialne są częściowo nieprawidłowe w różnych wersjach systemu operacyjnego.

Manual de Usuário | Português

Especificações técnicas

Conectividade: Wi-Fi 2.4 GHz
Distância efetiva sem fios: 15 m
Número de botões: 3
Vida útil dos botões do rato: 3 milhões de toques nas teclas
Tempo de vida das teclas do teclado: 10 milhões de toques nas teclas
Resolução: 1600 DPI
Fonte de alimentação: 1* pilha AA Philips (rato), 2x pilha AAA Philips (teclado)
Interface: Recetor sem fios USB
Dimensões do produto: 106.5x59.7x31.4mm(rato), 310.7x121.3x22.11mm (teclado)
Peso do produto: 424±20 g
Intervalo de temperatura de funcionamento: 0 °C a 40 °C
Intervalo de humidade de funcionamento: 10% - 85%.

Requisitos do sistema

1. 1 porta USB
2.Microsoft Windows 7, Windows 8, Windows 10 ou posterior;
Linux V1.24 e superior; Mac OS 10.5 e superior;

Nota: Há funcionalidades multimédia que não são compatíveis com determinadas versões do sistema operativo.

Manual de utilizare | Română

Specificații tehnice

Conectivitate: 2,4 GHz wireless
Distanța efectivă wireless: 15 m
Număr de butoane: 3
Durata de viață a butoanelor mouse-ului: 3 milioane de apăsări
Durata de viață a tastelor tastaturii: 10 milioane de apăsări
Rezoluție: 1600 DPI
Sursă de alimentare: 1* baterie Philips AA (mouse), 2* baterie Philips type AAA (tastatură)
Interfață: Receptor wireless USB
Dimensiunea produsului: 106.5x59.7x31.4mm(mouse), 310.7x121.3x22.11mm(tastatură)
Greutatea produsului: 424±20 g
Interval de temperatură de funcționare: 0 °C până la 40 °C
Interval de umiditate de funcționare: 10 % - 85 %.

Cerințe de sistem

1. 1* port USB
2.Microsoft Windows 7, Windows 8, Windows 10 sau o versiune ulterioară;
Linux V1.24 și versiunile ulterioare; Mac OS 10.5 și versiunile ulterioare;

Notă: Funcțiile multimedia sunt parțial nevalide în diferite versiuni ale sistemului de operare.

кориснички приручник / Српски језик

Техничке спецификације

Повезивање: 2.4 GHz бежично
Ефективна удаљеност бежичне комуникације: 15 м
Број дугмади: 3
Животни век дугмади миша: 3 милиона притискача
Животни век тастера на тастатури: 10 милиона притискача
Резолуција: 1600 DPI
Напајање: 1 "AA Philips батерија (миш), 2"AAA Philips батерија (тастатура)
Интерфејс: USB бежични пријемник
Димензије производа: 106.5x59.7x31.4mm (миш), 310.7x121.3x22.11mm(тастатура)
Тежина производа: 424±20 г
Опсег радне температуре: 0µ 0 °C до 40 °C
Опсег оперативне влажности: 10% - 85%.

Системски захтеви

1. 1*УСБ порт
2.Microsoft Windows 7, Windows 8, Windows 10 или новији;
Linux V1.24 и изнад; Mac OS 10.5 и изнад;

Напомена: Мултимедијалне функције су делимично неважеће у различитим верзијама оперативног система.

Príručka používateľa | Slovenský

Technické špecifikácie

Pripojiteľnosť: Bezdrôtové pripojenie 2,4 GHz
Účinná vzdialenosť bezdrôtového pripojenia: 15 m
Počet tlačidiel: 3
Životnosť tlačidiel myši: 3 milióny stlačení
Životnosť klávesov klávesnice: 10 miliónov stlačení
Rozlíšenie: 1600 DPI
Napájanie: 1 x batéria Philips typu AA (myš), 2 x batéria Philips typu AAA (klávesnica)
Rozhranie: Bezdrôtový prijímač USB
Rozmery výrobku: 106.5x59.7x31.4mm (myš),310.7x121.3x22.11mm (klávesnica)
Hmotnosť výrobku: 424±20 g
Rozsah prevádzkových teplôt: 0°C až 40°C
Rozsah prevádzkovej vlhkosti: 10 % – 85 %.

Systémové požiadavky

1. 1 x port USB
2.Microsoft Windows 7, Windows 8, Windows 10 alebo novší;
Linux V1.24 a novší; Mac OS 10.5 a novší;

Poznámka: Multimediálne funkcie sú v rôznych verziách OS čiastočne neplatné.

Uporabniški priročnik | slovenščina

Tehnični podatki

Povezljivost: 2.4 GHz brezžično omrežje
Učinkovita razdalja brezžično: 15 m
Število gumbov: 3
Življenjska doba miškinih gumbov: 3 milijoni pritiskov tipk
Življenjska doba tipkovnice: 10 milijonov pritiskov tipk
Ločljivost: 1600 DPI
Napajanje: 1 x AA Philipsova baterija (miška), 2 x AAA Philipsova baterija (tipkovnica)
Vmesnik: Brezžični sprejemnik USB
Dimenzije izdelka: 106.5x59.7x31.4mm(miška), 310.7x121.3x22.11mm (tipkovnica)
Teža izdelka: 424±20 g
Območje delovne temperature: 0 °C do 40 °C
Območje delovne vlažnosti: 10%–85%.

Sistemske zahteve

1. 1 x USB vhod
2.Microsoft Windows 7, Windows 8, Windows 10 ali novejši;
Linux V1.24 in novejši; Mac OS 10.5 in novejši;

Opomba: Večpredstavostne funkcije so delno neveljavne v različnih različicah operacijskega sistema.

Manual del usuario | Español

Especificaciones técnicas

Conectividad: 2.4 GHz inalámbrica
Distancia efectiva inalámbrica: 15 m
Número de botones: 3
Vida útil de los botones del mouse: 3 millones de pulsaciones
Vida útil de las teclas del teclado: 10 millones de pulsaciones
Resolución: 1600 DPI
Fuente de alimentación: 1 batería AA Philips (mouse), 2 batería AAA Philips (teclado)
Interfaz: Receptor inalámbrico USB
Peso del producto: 424±20 g
Rango de temperatura de funcionamiento: 0 °C a 40 °C
Rango de humedad de funcionamiento: 10 % - 85 %.

Requisitos del sistema

1. 1 puerto USB
2.Microsoft Windows 7, Windows 8, Windows 10 o posterior;
Linux V1.24 y superior; Mac OS 10.5 y superior;

Nota: Las funciones multimedia son parcialmente inválidas en diferentes versiones del sistema operativo.

Användarmanual | Svenska

Tekniska specifikationer

Anslutning: 2.4 GHz trådlöst
Trådlöst effektivt avstånd: 15 m
Antal knappar: 3
Musknapparnas livslängd: 3 miljoner tangenttryckningar
Livslängd för tangentbordstangenter: 10 miljoner tangenttryckningar
Upplösning: 1600 DPI
Strömförsörjning: 1*AA Philips batteri (mus), 2*AAA Philips batteri (tangentbord)
Gränssnitt: USB trådlös mottagare
Produktmått: 106.5x59.7x31.4mm (mus), 310.7x121.3x22.11mm (tangentbord)
Produktvikt: 424±20g
Driftstemperaturområde: 0°C till 40°C
Driftfuktighetsområde: 10 % - 85 %.

Systemkrav

1. 1*USB-port
2.Microsoft Windows 7, Windows 8, Windows 10 eller senare;
Linux V1.24 och högre; Mac OS 10.5 och senare;

Obs. Multimediafunktioner är delvis ogiltiga i olika OS-versioner.

Kullanma Kılavuzu | Türkçe

Teknik özellikler

Bağlantı özellikleri: 2.4GHz kablosuz
Etkili Kablosuz bağlantı mesafesi: 15m
Düğme sayısı: 3
Fare düğmelerinin kullanım ömrü: 3 milyon tuş vuruşu
Klavye tuşlarının kullanım ömrü: 10 milyon tuş vuruşu
Çözünürlük: 1600 DPI
Güç besleme: 1*AA Philips pil (fare), 2*AAA Philips pil (klavye)
Arayüz: USB kablosuz alıcı
Ürün boyutları: 106.5x59.7x31.4mm(fare), 310.7x121.3x22.11mm (klavye)
Ürün ağırlığı: 424±20g
Çalışma sıcaklığı aralığı: 0°C ila 40°C
Çalışma nem aralığı: %10 - %85.

Sistem gereklilikleri

1. 1*USB bağlantı noktası
2.Microsoft Windows 7, Windows 8, Windows 10 veya üzeri;
Linux V1.24 ve üzeri; Mac OS 10.5 ve üzeri;

Not: Farklı işletim sistemi sürümlerinde multimedya işlevleri kısmen geçersiz olabilir.

Посібник користувача | Українська

Технічні характеристики

Підключення: бездротове 2,4ГГц
Ефективна відстань при бездротовому підключенні: 15 м
Кількість кнопок: 3
Ресурс кнопок миші: 3 мільйони натискань
Ресурс клавіш клавіатури: 10 мільйонів натискань
Роздільна здатність: 1600 DPI
Живлення: 1*AA батарейка Philips (миша), 2*AAA батарейка Philips (клавіатура)
Гранснзит: Бездротовий приймач USB
Розмір виробу: 106.5x59.7x31.4mm (миша), 310.7x121.3x22.11mm (клавіатура)
Вага виробу: 424±20 г
Діапазон робочої температури: від 0°C до 40°C
Діапазон робочої вологості: 10% - 85%.

Системні вимоги

1. 1*USB порт
2.Microsoft Windows 7, Windows 8, Windows 10 або новішої версії;
Linux V1.24 або новішої версії; Mac OS 10.5 або новішої версії;

Примітка: Мультимедійні функції можуть частково не працювати в різних версіях ОС.

מדריך למשתמש | אנגלית

מפרט טכני

קישוריות: 2.4GHz
טווח אלחוטי אפקטיבי: כ-15 מטר
מספר לחצני העכבר: 3
אורך חיים של לחצני עכבר: 3 מיליון הקשות
אורך חיים של מקשי מקלדת: 10 מיליון הקשות
רזולוציה: 1600 DPI
מקור כוח: סוללת AA אחת Philips (עכבר), סוללת AAA אחת Philips (מקלדת)
ממשק: מקלט אלחוטי USB
מידות המוצר: 106.5x59.7x31.4mm (עכבר), 310.7x121.3x22.11mm (מקלדת)
משקל המוצר: 424±20 גרם
טווח טמפרטורות תפעולי: 0°C עד 40°C
טווח לחות תפעולי: 10% - 85%.

דרישות מערכת מומלצות

1.יציאת USB אחת
2.Microsoft Windows 7, Windows 8, Windows 10 ומעלה; Linux V1.24 ומעלה;
Mac OS 10.5 ומעלה.

הערה: פונקציות מולטימדיה עשויות חלקית בגרסאות OS שונות.

FCC STATEMENT:
This device complies with part 15 of the FCC Rules. Operation is subject to the following two conditions: (1) This device may not cause harmful interference, and (2) this device must accept any interference received, including interference that may cause undesired operation.
Any changes or modifications not expressly approved by the party responsible for compliance could void the user's authority to operate the equipment. Note: This equipment has been tested and found to comply with the limits for a Class B digital device, pursuant to part 15 of the FCC Rules. These limits are designed to provide reasonable protection against harmful interference in a residential installation. This equipment generates uses and can radiate radio frequency energy and, if not installed and used in accordance with the instructions, may cause harmful interference to radio communications. However, there is no guarantee that interference will not occur in a particular installation. If this equipment does cause harmful interference to radio or television reception, which can be determined by turning the equipment off and on, the user is encouraged to try to correct the interference by one or more of the following measures:
-Reorient or relocate the receiving antenna.
-Increase the separation between the equipment and receiver.
-Connect the equipment into an outlet on a circuit different from that to which the receiver is connected.
-Consult the dealer or an experienced radio/TV technician for help.
The device has been evaluated to meet general RF exposure requirement. The device can be used in portable exposure condition without restriction.

2024 © Top Victory Investments Limited . All rights reserved.

Philips and the Philips Shield Emblem are registered trademarks of Koninklijke Philips N.V. and are used under license.

This product has been manufactured by and is sold under the responsibility of Top Victory Investments Limited , and Top Victory Investments Limited is the warrantor in relation to this product.

Specifications are subject to change without notice

Made in China

Register your product and get support at:
www.philips.com/welcome