420mm

297mm

SK20 Instruction

Contains six languages: English, Japanese, German, French, Spanish, Italian

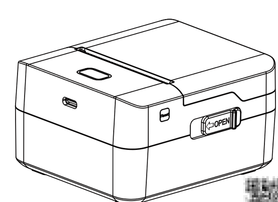

Please scan the QR code to read the instructions

English

01. PackingList

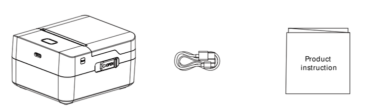

Printer*1 | Charging Line*1 | Product instruction*1

02. Product Specifications

Product name	label printer
product model	SK20
Printing technology	Line thermal printing
Effective printing width	48mm
Label size	58mm*Φ45mm(max width*max diameter)
Supported consumables	Thermal receipt paper, sticker paper
Print speed	30mm/s
Printing density	Switchable,level1-5
Printing resolution	203dpi
Print head service life	50KM
Communication interface	Wireless
Product size	97.5*83*54mm（3.84*3.27*2.13inch）
Power input	5V ⎓ 1A
Power supply method	Lithium battery
	USB
Supported operating system	Android
	IOS
Instruction set	ESC/POS
Bar code	1D bar code & 2D bar code
Operating temperature	5°C~50°C
Storage temperature	-20°C~60°C
operating humidity	35%~85%(Non condensation)
Storage humidity	10%~90%(Non condensation)

03. Product Appearance Introduction

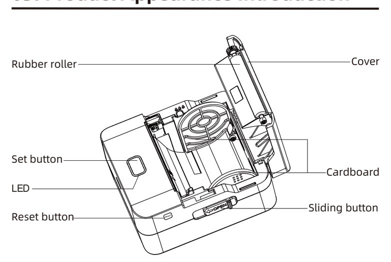

Diagram	Button	Operating	Features
[Set]	Set button	Press and hold for 3 seconds	Power on/off
		Power on and click	Feed paper to label seam or a distance
		Power on and double click	Print self-test page
Reset	Reset button	In the crash state, press and hold the button for 10 seconds	Restart

04. Component description

Display settings

Options	Parameters
Print Darkness	1(Weakest),2(Weak),3(Normal),4(Dark),5(Darkest)
Print Quality	1(Low),2(Middle),3(Height)

Led hint

Content	state
Normal state	White light always on
No paper or TPH overheat	Red light always on
Bluetooth Connected	Blue light always on
Low Battery	Red light flashing

05. Preparation before use

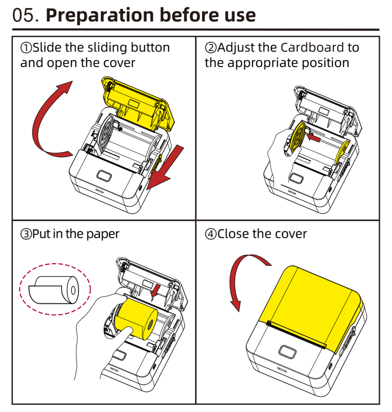

①Slide the sliding button and open the cover
②Adjust the Cardboard to the appropriate position
③Put in the paper
④Close the cover

06. App Download Method

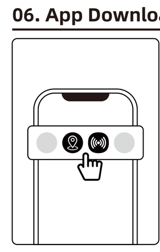

NOTE
·This product needs to turn on wireless communication and connect to the APP to use it.
·Due to the requirements of mobile phone system, the Android mobile phone will use the user's geographic location when connecting, so that the user needs to turn on the GPS and confirm the authorization.

Scan the QR code below to download the Openlabel app

Android / iOS

07.Printer Connection

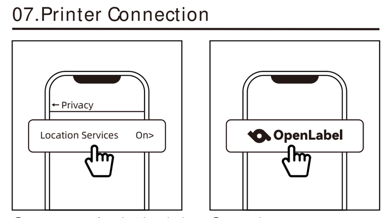

①Turn on GPS（Android mobule phone only）
②Open the App

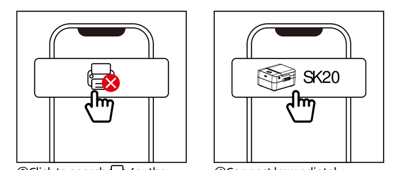

③Click to search for the device
④Connect Immediately

NOTE
·When connecting the device in the App, please make sure your printer is turned on and your phone's wireless communication is turned on.
·Due to the requirements of mobile phone system, the Android mobile phone will use the user's geographic location when connecting, so that the user needs to turn on the GPS and confirm the authorization.

08. Confirm the Label Size

Use a ruler to measure.

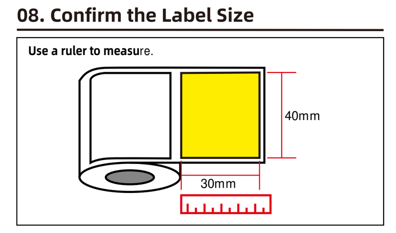

09. FCC Caution

Information to User

1, Note: This equipment has been tested and found to comply with the limits for a Class B digital device, pursuant to part 15 of the FCC Rules. These limits are designed to provide reasonable protection against harmful interference in a residential installation. This equipment generates, uses and can radiate radio frequency energy and, if not installed and used in accordance with the instructions, may cause harmful interference to radio communications. However, there is no guaranteethat interference will not occur in a particular installation. If this equipment does cause harmful interference to radio or television reception, which can be determined by turning the equipment off and on, the user is encouraged to try to correct theinterference by one or more of the following measures:

—Reorient or relocate the receiving antenna.
—Increase the separation between the equipment and receiver.
—Connect the equipment into an outlet on a circuit different from that to which the receiver is connected.
—Consult the dealer or an experienced radio/TV technician for help.

2, Important: Change or modifications not expressly approved by the manufacturer responsible for compliance could void the user's authority to operate the equipment.

日本語

01. パッキングリスト

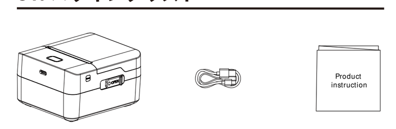

プリンター*1 | 充電ライン*1 | 製品説明書*1

02. 製品外観紹介

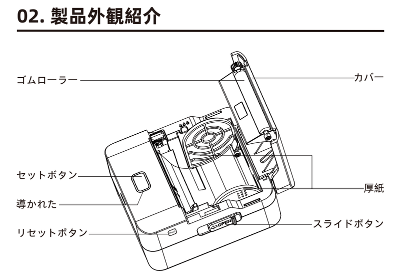

ダイアグラム	ボタン	オペレーティング	特徴
[Set]	セットボタン	3秒間押し続けます	電源のオン/オフ
		電源を入れてクリック	ラベルの継ぎ目または距離まで紙を送ります
		電源を入れてダブルクリック	セルフテストページを印刷する
Reset	リセットボタン	クラッシュ状態でボタンを10秒間押し続けます	再起動

03. コンポーネントの説明

表示設定

オプション	パラメータ
印刷濃度	1（最弱）、2（弱）、3（普通）、4(暗い)、5(最も暗い)
印刷品質	1(低)、2(中)、3(高さ)

LED ヒント

コンテンツ	州
正常な状態	白色光が常に点灯
紙がない、またはTPHが過熱している	赤いライトが常に点灯
Bluetooth接続済み	ブルーライトが常に点灯
バッテリー残量低下	赤いライトが点滅

04. 使用前の準備

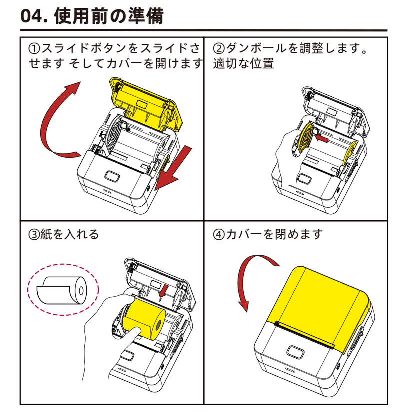

①スライドボタンをスライドさせます そしてカバーを開けます
②ダンボールを調整します。適切な位置
③紙を入れる
④カバーを閉めます

05. アプリダウンロード方法

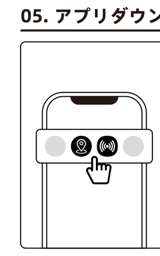

注記
・本製品を使用するには、無線通信をオンにし、APPに接続する必要があります。
・携帯電話システムの要件により、Android 携帯電話では 接続時にユーザーの地理的位置を確認できるようにするため、GPSをオンにする必要があり、 承認を確認します。

以下の QR コードをスキャンして Openlabel アプリをダウンロードしてください

Android / iOS

06.プリンター接続

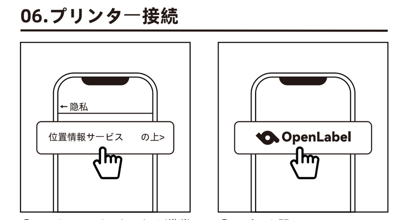

①GPSをONにする(Android携帯電話のみ)
②アプリを開く

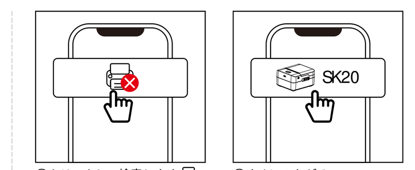

③クリックして検索します デバイス
④すぐにつながる

注記
·アプリでデバイスを接続するときは、プリンターの電源がオンになっていて、携帯電話のワイヤレス通信がオンになっていることを確認してください。
· 携帯電話システムの要件により、Android 携帯電話は接続時にユーザーの地理的位置を使用するため、ユーザーは GPS をオンにして認証を確認する必要があります。

07. ラベルサイズを確認する

定規を使用して測定します。

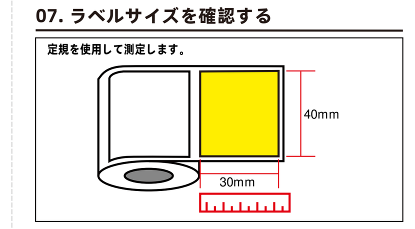

Deutsch

01. Packliste

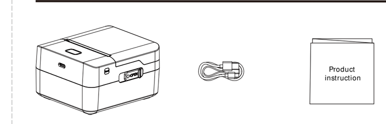

Drucker*1 | Ladeleitung*1 | Produktanleitung*1

02. Einführung in das Erscheinungsbild des Produkts

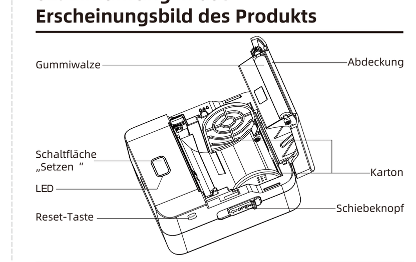

Diagramm	Taste	Betrieb	Merkmale
[Set]	Schaltfläche „Setzen "	Drücken und 3 Sekunden lang gedrückt halten	Power on/offEin-/Ausschalten
		Einschalten und klicken	Führen Sie das Papier bis zur Etikettennaht oder in einem Abstand vor
		Einschalten und doppelklicken	Selbst drucken Testseite
Reset	Reset-Taste	Drücken Sie im Absturzzustand und Halten Sie die Taste 10 Sekunden lang gedrückt	Neustart

03. Komponentenbeschreibung

Anzeigeeinstellungen

Optionen	Parameter
Drucken Sie Dunkelheit	1 (am schwächsten), 2 (schwach), 3 (normal), 4 (dunkel), 5 (am dunkelsten)
Druckqualität	1 (Niedrig), 2 (Mittel), 3 (Höhe)

LED-Hinweis

Inhalt	Zustand
Normaler Zustand	Weißes Licht immer an
Kein Papier bzw TPH überhitzt	Rotes Licht leuchtet immer
Bluetooth Verbunden	Blaues Licht immer an
Batterie schwach	Rotes Licht blinkt

04. Vorbereitung vor dem Gebrauch

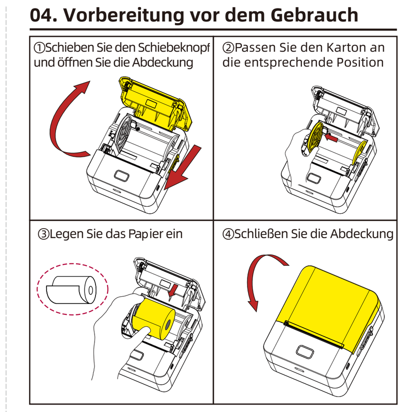

①Schieben Sie den Schiebeknopf und öffnen Sie die Abdeckung
②Passen Sie den Karton an die entsprechende Position
③Legen Sie das Papier ein
④Schließen Sie die Abdeckung

05. App-Download-Methode

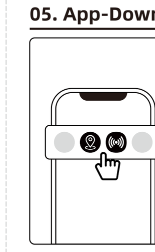

NOTIZ
·Dieses Produkt muss die drahtlose Kommunikation aktivieren und eine Verbindung zur APP herstellen, um es verwenden zu können.
·Aufgrund der Anforderungen des Mobiltelefonsystems verwendet das Android Mobiltelefon das Geben Sie beim Herstellen der Verbindung den geografischen Standort des Benutzers an,sodass der Benutzer das GPS einschalten und die Autorisierung bestätigen muss.

Scannen Sie den QR-Code unten, um die Openlabel-App herunterzuladen

Android / iOS

06.Druckerverbindung

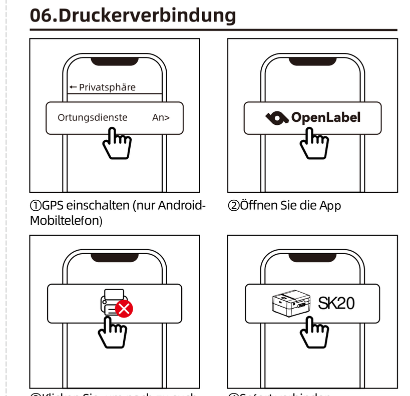

①GPS einschalten (nur Android-Mobiltelefon)
②Öffnen Sie die App
③Klicken Sie, um nach zu suchen Gerät
④Sofort verbinden

NOTIZ
·Wenn Sie das Gerät in der App verbinden, stellen Sie bitte sicher, dass Ihr Drucker und die drahtlose Kommunikation Ihres Telefons eingeschaltet sind.
·Aufgrund der Anforderungen des Mobiltelefonsystems verwendet das Android-Mobiltelefon beim Herstellen einer Verbindung den geografischen Standort des Benutzers, sodass der Benutzer das GPS einschalten und die Autorisierung bestätigen muss.

07. Bestätigen Sie die Etikettengröße

Verwenden Sie zum Messen ein Lineal.

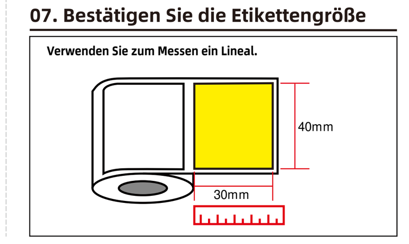

Français

01. Liste de colisage

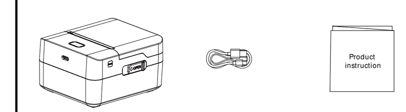

Imprimante * 1 | Ligne de chargement * 1 | Instructions du produit*1

02. Présentation de l'apparence du produit

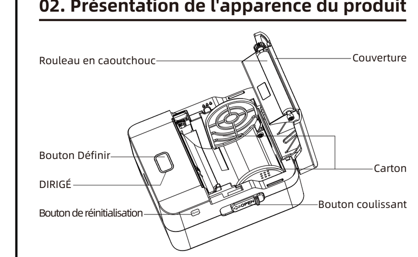

Diagramme	Bouton	Fonctionnement	Caractéristiques
[Set]	Bouton Définir	Appuyez et maintenez pendant 3 secondes	Allumer/éteindre
		Allumez et cliquez	Alimentez le papier jusqu'à la couture de l'étiquette ou à une distance
		Allumez et double-cliquez	Imprimer soi-mêmepage de test
Reset	Bouton de réinitialisation	En cas de crash, appuyez sur et maintenez le bouton enfoncé pendant 10 secondes	Redémarrage

03. Description des composants

Paramètres d'affichage

Possibilités	Paramètres
Imprimer l'obscurité	1 (le plus faible), 2 (faible), 3 (normal), 4 (foncé), 5 (le plus sombre)
Qualité d'impression	1 (bas), 2 (moyen), 3 (hauteur)

Indice mené

Contenu	État
État normal	Lumière blanche toujours allumée
Pas de papier ou Surchauffe du TPH	Lumière rouge toujours allumée
Bluetooth Connecté	Lumière bleue toujours allumée
Batterie faible	Lumière rouge clignotante

04. Préparation avant utilisation

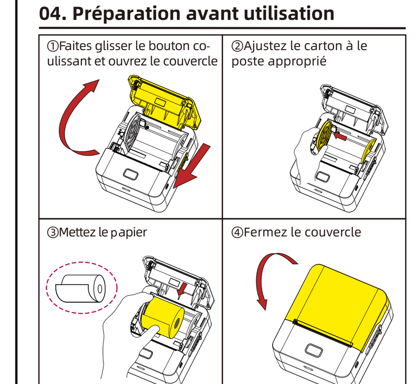

①Faites glisser le bouton coulissant et ouvrez le couvercle
②Ajustez le carton à le poste approprié
③Mettez le papier
④Fermez le couvercle

05. Méthode de téléchargement de l'application

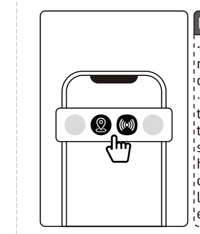

NOTE
·Ce produit doit activer la communication sans fil et se connecter à l'application pour l'utiliser.
·En raison des exigences du système de téléphonie mobile, le téléphone mobile Android utilisera le l'emplacement géographique de l'utilisateur lors de la connexion, de sorte que l'utilisateur doit allumer le GPS et confirmer l'autorisation.

Scannez le code QR ci-dessous pour télécharger l'application Openlabel

Android / iOS

06.Connexion de l'imprimante

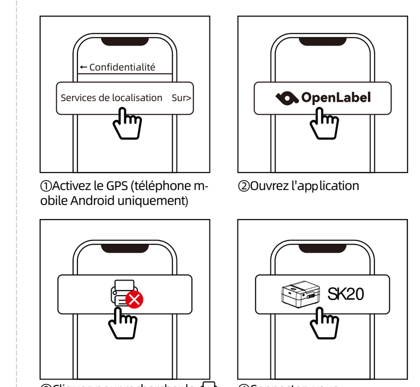

①Activez le GPS (téléphone mobile Android uniquement)
②Ouvrez l'application
③Cliquez pour rechercher le appareil
④Connectez-vous immédiatement

NOTE
·Lorsque vous connectez l'appareil à l'application, assurez-vous que votre imprimante est allumée et que la communication sans fil de votre téléphone est activée.
·En raison des exigences du système de télé phonie mobile, le téléphone mobile Android utilisera la position géographique de l'utilis ateur lors de la connexion, de sorte que l'utilisateur devra activer le GPS et confirmer l'autorisation.

07. Confirmez la taille de l'étiquette

Utilisez une règle pour mesurer.

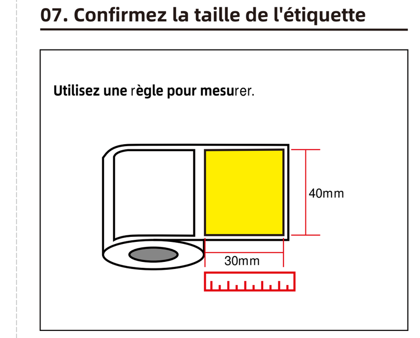

Español

01. PackingList

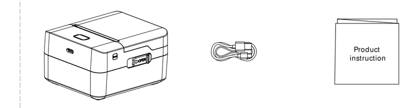

Impresora * 1 | Línea de carga*1 | Instrucción del producto*1

02. Introducción a la apariencia del producto

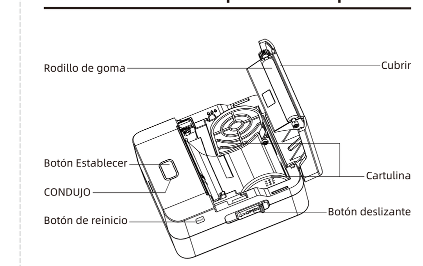

Diagrama	Botón	Operante	Características
[Set]	Botón Establecer	Mantenga presionado durante 3 segundos	Encendido/apagado
		Encienda y haga clic	Alimente papel a costura de etiqueta o a una distancia
		Encienda y haga doble clic	Imprimir auto página de prueba
Reset	Botón de reinicio	En estado de choque, presione y mantenga presionado el botón durante 10 segundos	Reanudar

03. Descripción del componente

Configuración de pantalla

Opciones	Parámetros
Oscuridad de impresión	1 (más débil), 2 (débil), 3 (normal), 4 (oscuro), 5 (más oscuro)
Calidad de impresión	1 (Bajo), 2 (Medio), 3 (Alto)

Pista led

Contenido	Estado
Estado normal	Luz blanca siempre encendida
Sin papel o sobrecalentamiento del TPH	Luz roja siempre encendida
Bluetooth Conectado	Luz azul siempre encendida
Batería baja	Luz roja parpadeando

04. Preparación antes de su uso.

①Deslice el botón deslizante y abra la cubierta.
②Ajuste el cartón a la posición apropiada
③Poner el papel
④Cierra la tapa

05. Método de descarga de la aplicación

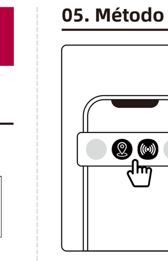

NOTA
·Este producto necesita activar la comunicación inalámbrica y conectarse a la aplicación para usarlo.
·Debido a los requisitos del sistema de telefonía móvil, el teléfono móvil Android utilizará la la ubicación geográfica del usuario al conectarse, por lo que el usuario debe encender el GPS y confirmar la autorización.

Escanee el código QR a continuación para descargar la aplicación Openlabel

Android / iOS

06.Conexión de impresora

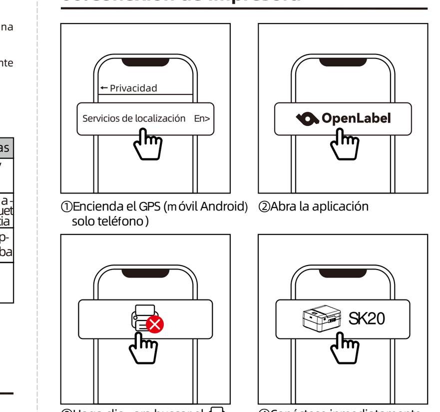

①Encienda el GPS (móvil Android) solo teléfono)
②Abra la aplicación
③Haga clic para buscar el dispositivo
④Conéctese inmediatamente

NOTE
·Al conectar el dispositivo en la aplicación, asegúrese de que su impresora esté encendida y que la comunicación inalámbrica de su teléfono esté encendida.
·Debido a los requisitos del sistema de telefonía móvil, el teléfono móvil Android utilizará la ubicación geográfica del usuario al conectarse, por lo que el usuario debe encender el GPS y confirmar la autorización.

07. Confirme el tamaño de la etiqueta

Utilice una regla para medir.

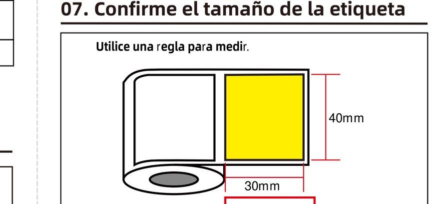

Italiano

01. Lista di imballaggio

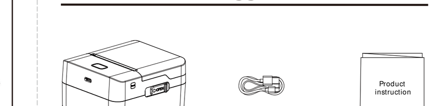

Stampante*1 | Linea di ricarica*1 | Istruzioni sul prodotto*1

02. Introduzione all'aspetto del prodotto

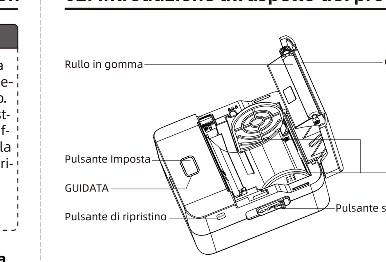

Diagramma	Pulsante	Operativa	Caratteristiche
[Set]	Pulsante Imposta	Tenere premuto per 3 secondi	Accensione/spegnimento
		Accendi e fai clic	Alimentare la carta fino alla cucitura dell'etichetta o ad una distanza
		Accendere e fare doppio clic	Stampa la pagina di autotest
Reset	Pulsante di ripristino	Nello stato di crash, tieni premuto il pulsante per 10 secondi	Ricomincia

03. Descrizione dei componenti

Impostazioni di visualizzazione

Opzioni	Parametri
Stampa l'oscurità	1(Più debole),2(Debole),3(Normale),4(Scuro),5(Più scuro)
Qualità di stampa	1(Basso),2(Medio),3(Altezza)

Suggerimento led

Contenuto	Stato
Stato normale	Luce bianca sempre accesa
Niente carta o Surriscaldamento del TPH	Luce rossa sempre accesa
Bluetooth Collegato	Luce blu sempre accesa
Batteria scarica	Luce rossa lampeggiante

04. Preparazione prima dell'uso

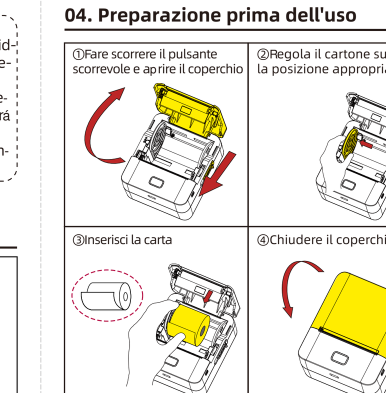

①Fare scorrere il pulsante scorrevole e aprire il coperchio
②Regola il cartone su la posizione appropriata
③Inserisci la carta
④Chiudere il coperchio

05. Metodo di download dell'app

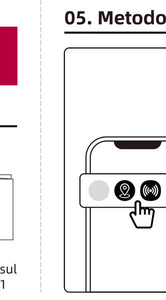

NOTA
·Questo prodotto deve attivare la comunicazione wireless e connettersi all'APP per utilizzarlo.
·A causa dei requisiti del sistema di telefonia mobile, il telefono cellulare Android utilizzerà la posizione geografica dell'utente durante la connessione, in modo che l'utente debba accendere il GPS e confermare l'autorizzazione.

Scansiona il codice QR qui sotto per scaricare l'app Openlabel

Android / iOS

06.Connessione stampante

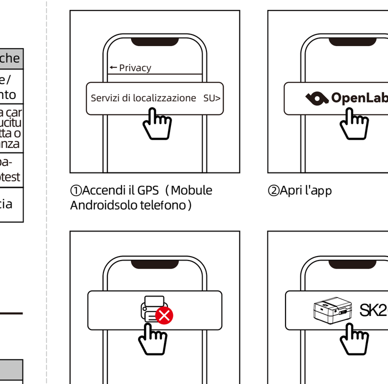

①Accendi il GPS（Mobule Androidsolo telefono）
②Apri l'app
③Fare clic per cercare dispositivo
④Connettiti immediatamente

NOTE
·Quando colleghi il dispositivo all'app, assicurati che la stampante sia accesa e che la comunicazione wireless del telefono sia attiva.
·A causa dei requisiti del sistema di telefonia mobile, il telefono cellulare Android utilizzerà la posizione geografica dell'utente durante la connessione, in modo che l'utente debba accendere il GPS e confermare l'autorizzazione.

07. Confermare la dimensione dell'etichetta
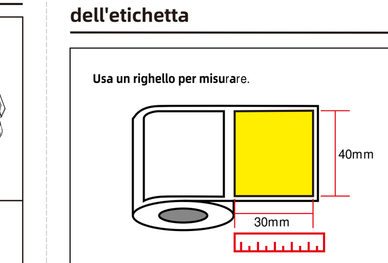
Usa un righello per misurare.