SwitchMan R5

User Manual V1.1

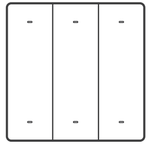

SwitchMan Scene Controller

CN > JP > EN > DE > FR > IT > PL > SV > NL > ES > PT > RU

使用R5前，请先取出电池绝缘片

R5を使用する前に、電池絶縁シートを取り出してください。

Before using R5, please take out the battery insulation sheet.

Bevor Sie den R5 verwenden, entfernen Sie bitte die Isolierfolie der Batterie.

Avant d'utiliser R5, veuillez retirer la feuille d'isolation de la batterie.

Prima di usare R5, togliere la pellicola isolante della batteria.

Przed użyciem R5 należy wyjąć płytkę izolacyjną baterii.

Innan du använder R5 ta ut batteri isoleringsarket.

Verwijder de isolatieplaat van de batterij voordat u de R5 gebruikt.

Antes de usar el R5, retire el precinto de la batería.

Antes de usar o R5, retire a folha de isolamento da batería.

Перед использованием R5 извлеките изоляционный лист аккумулятора.

功能特点

R5是一款6键场景遥控器，配合带有"轻智能网关"功能的设备一起使用，R5被网关添加成功后，通过在eWeLink App场景中设置联动触发其他智能设备。

特徴

R5は6キーシーンのリモコンで、［eWeLink-Remote］機能を備えたデバイスと組み合わせて使用できます。R5がゲートウェイに正常に追加されると、eWeLink Appでシーンを設定することで、他のスマートデバイスをトリガーできます。

Feature

R5 is a 6-key scene remote controller and can work with the devices with "eWeLink-Remote" feature. When R5 is added into the gateway successfully, it can trigger other smart devices by setting Scene on eWeLink App.

Eigenschaften

Beim R5 handelt es sich um eine 6-Tasten-Szenen-Fernbedienung, die sich anhand der „eWeLink-Remote"-Funktion mit Geräten kombinieren lässt. Wenn der R5 erfolgreich zum Gateway hinzugefügt wurde, kann es andere intelligente Geräte durch die Einstellung der Szene in der eWeLink-App auslösen.

Fonctionnalité

R5 est une télécommande de scène à 6 touches et peut fonctionner avec les appareils dotés de la fonction « eWeLink-Remote ». Lorsque R5 est ajouté à la passerelle avec succès, il peut déclencher d'autres appareils intelligents en réglant Scène sur eWeLink App.

Caratteristica

R5 è un telecomando a 6 tasti e può funzionare con i dispositivi con la funzione "eWeLink-Remote". Quando R5 viene aggiunto al gateway con successo, può attivare altri dispositivi intelligenti impostando Scenari sull'App eWeLink.

Funkcja

R5 to 6-przyciskowy pilot zdalnego sterowania do obsługi scen, który może współpracować z urządzeniami za pomocą funkcji „eWeLink-Remote". Po udanym dodaniu R5 do bramki można uruchomić inne urządzenia inteligentne, ustawiając scenę w eWeLink App.

Egenskap

R5 är en 6-knapps scenfjärrkontroll och kan fungera tillsammans med enheterna med "eWeLink-Remote" funktion. När R5 läggs till i gatewayen, kan den starta andra smarta enheter genom att ställa in Scen i eWeLink App.

Eigenschap

R5 is een afstandsbediening met 6 knoppen en kan werken met apparaten met de functie "eWeLink-Remote". Wanneer R5 met succes aan de gateway wordt toegevoegd, kunt u andere slimme apparaten activeren door Scene te configureren in de eWeLink App.

Característica

El R5 es un controlador remoto de escena con 6 teclas y funciona con los dispositivos con la función de "eWeLink Remoto". Cuando se agrega con éxito el R5 a la puerta de enlace, puede activar otros dispositivos inteligentes al configurar la escena en la eWeLink App.

Característica

R5 é um controle remoto de cena de 6 teclas e pode funcionar com os dispositivos com o recurso "eWeLink-Remote". Quando R5 é adicionado ao gateway com sucesso, ele pode acionar outros dispositivos inteligentes configurando a cena no aplicativo eWeLink.

Функция

R5 представляет собой 6-кнопочный пульт дистанционного управления сценой, который может работать с устройствами, имеющими функцию «eWeLink-Remote». Когда R5 успешно добавлен к шлюзу, он может инициировать другие интеллектуальные устройства, посредством настройки Сцены в eWeLink App.

轻智能网关添加R5

R5を「eWeLink-Remote」ゲートウェイに追加する

Add R5 to "eWeLink-Remote" gateway

Fügen Sie den R5 dem „eWeLink-Remote" Gateway hinzu

Ajouter R5 à la passerelle « eWeLink-Remote »

Aggiungere R5 al gateway "eWeLink-Remote"

Dodaj R5 do bramki „eWeLink-Remote"

Lägg till R5 till "eWeLink-Remote" gateway

Voeg R5 toe "eWeLink-Remote" toegangspoort

Agregar el R5 a la puerta de enlace de "eWeLink Remoto".

Adicionar R5 ao gateway "eWeLink-Remote"

Добавьте R5 к шлюзу «eWeLink-Remote»

进入轻智能网关设置界面，点击轻智能子设备并添加，然后触发R5任意按键，即可添加成功。

「eWeLink-Remote」ゲートウェイの設定画面に入り、[eWeLink-Remoteサブデバイス]に[追加]をクリックしてから、R5の任意のボタンをトリガーして正常に追加します。

Enter the setting interface of "eWeLink-Remote" gateway, click "eWeLink-Remote sub-devices" and "add", then trigger any button on R5 to add successfully.

Rufen Sie die Einstellungsoberfläche des „eWeLink-Remote"-Gateways auf, klicken Sie auf „eWeLink-Remote-Subgeräte" und „Hinzufügen", drücken Sie dann eine beliebige Taste auf dem R5, um ihn erfolgreich hinzuzufügen.

Entrez dans l'interface de configuration de la passerelle « eWeLink-Remote », cliquez sur « sous-périphériques eWeLink-Remote » et « ajouter », puis déclenchez n'importe quel bouton sur R5 pour ajouter avec succès.

Entrare nell'interfaccia di impostazione del gateway "eWeLink-Remote", fare clic su "eWeLink-Remote sotto-dispositivi" e "aggiungi", quindi attivare qualsiasi pulsante su R5 per aggiungere correttamente.

Wejdź do interfejsu ustawień bramy „eWeLink-Remote", kliknij opcję „urządzenia podrzędne eWeLink-Remote" i „Dodaj", a następnie uruchom dowolny przycisk na R5, aby pomyślnie dodać.

Gå till inställningar gränssnittet för "eWeLink-Remote" gateway, klicka på "eWeLink-Remote underenheter" och "Lägg till", aktivera sedan valfri knapp på R5 för att lägga till.

Voer de "eWeLink-Remote" toegangspoort configuratie-interface in, klik op "eWeLink-Remote subapparaten" en "toevoegen" en activeer vervolgens elke knop op de R5 om deze correct toe te voegen.

Ingrese a la interfaz de configuración de la puerta de enlace de "eWeLink Remoto", haga clic en "subdispositivos eWeLink-Remote" y "agregar", luego active cualquier botón en R5 para agregar con éxito.

Entre na interface de configuração do gateway "eWeLink-Remote", clique em "eWeLink-Remote sub-devices" e "add", então acione qualquer botão em R5 para adicionar com sucesso.

Перейдите в интерфейс настройки шлюза «eWeLink-Remote», щелкните на пункте «Подустройства eWeLink-Remote», затем щелкните «Добавить», после этого нажмите любую кнопку на R5, чтобы выполнить успешное добавление.

设置场景控制

シーンコントロールを設定する

Set scene control

Einstellen der Szenensteuerung

Régler le contrôle de la scène

Impostare il controllo dello scenario

Ustawianie kontroli sceny

Ställ in scenkontroll

Ingestelde schermen bestuurt

Establecer control de escena

Definir controle de cena

Настройте управление сценой

LIKE IT!

Glad to know you are satisfied with SONOFF products.
It would mean a lot to us if you can take a minute to share your buying experience.

Share it on Amazon

Share it on your social media

Share it with your friends and family

Youtube

facebook

Get the latest news by following us:

New arrival
Promotion
How-to videos

HAVE A PROBLEM?

We are so sorry for the inconvenience caused by the product.
Please contact us for help via the email address below.

support@itead.cc

We will get back to you as soon as possible.

YOUR SMART HOME CHOICE

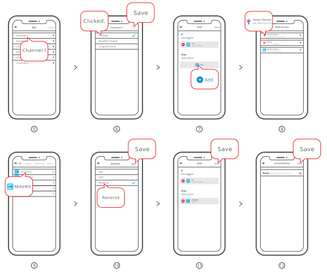

产品参数

型号: R5
产品颜色:灰色
产品尺寸: 86x86x13.5mm
供电: 6V (3V纽扣电池 x 2)
工作温度: 0℃- 40℃
电池型号: CR2032
外壳材料: PC V0

製品パラメータ

モデル: R5
色: 薄暗い灰色
製品寸法: 86×86×13.5mm
電源: 6V (3Vボタン型電池×2)
動作温度: 0℃～40℃
電池モデル: CR2032
ケーシング材料: PC V0

Product Parameter

Model: R5
Color: Dim Gray
Working temperature: 0℃- 40℃
Power supply: 6V (3V button cell x 2)
Battery model: CR2032
Casing material: PC V0
Product Size: 86x86x13.5mm

Produkt-Parameter

Modell: R5
Farbe: Trübes Grau
Betriebstemperatur: 0℃ - 40℃
Produktabmessungen: 86 × 86 × 13,5 mm
Stromversorgung: 6V (3V Knopfzelle × 2)
Battere-Model: CR2032
Gehäusematerial: PC V0

Paramètres du produit

Modèle : R5
Couleur : Gris pâle
Température de travail : 0℃ - 40℃
Taille du produit : 86 ×86 × 13,5 mm
Alimentation électrique : 6V (pile bouton 3V × 2)
Modèle de pile : CR2032
Matériau du boîtier : PC V0

Parametri del prodotto

Modello: R5
Colore: Grigio Dim
Temperatura di lavoro: 0℃- 40℃
Dimensione del prodotto: 86 × 86 × 13,5mm
Alimentazione: 6V (pila a bottone 3V × 2)
Modello di batteria: CR2032
Materiale dell'involucro: PC V0

Transmitter Frequency:2426MHz
Receiver Frequency:2426MHz,
RF-Output Power :8.37dBm

Parametr produktu

Model: R5
Kolor: Ciemnosary
Temperatura robocza: 0℃ - 40℃
Rozmiar produktu: 86 × 86 × 13,5 mm
Zasilanie: 6 V (3 V, bateria pastylkowa × 2)
Model baterii: CR2032
Materiał obudowy: PC V0

Produktparameter

Modell: R5
Färg: Ljusgrå
Arbetstemperatur: 0℃ - 40℃
Produktstorlek: 86 × 86 × 13,5 mm
Strömförsörjning: 6V (3V knappcell × 2)
Batterimodell: CR2032
Fodralmaterial: PC V0

Productparameter

Model: R5
Kleur: Dim grijs
Bedrijfstemperatuur: 0℃ - 40℃
Productgrootte: 86 × 86 × 13,5 mm
Stroomvoorziening: 6V (3V knoopcel × 2)
Batterij model: CR2032
Mantelmateriaal: PC V0

Parámetro de producto

Modelo: R5
Suministro de alimentación: 6V (2 células de carga tipo botón de 3V)
Color: Gris tenue
Material de estuche: PC V0
Modelo de batería: CR2032
Temperatura de funcionamiento: 0℃ a 40℃
Tamaño de producto: 86 × 86 × 13,5 mm

Parâmetro do Produto

Modelo: R5
Cor: Cinza Escuro
Temperatura de trabalho: 0 ℃ - 40 ℃
Tamanho do produto: 86x86x13,5mm
Fonte de alimentação: 6V (célula-botão de 3V × 2)
Modelo de bateria: CR2032
Material de revestimento: PC V0

Параметр изделия

Модель: R5
Цвет: Тускло-серый
Рабочая температура: 0℃ - 40℃
Размеры изделия: 86 × 86 × 13,5 мм
Источник питания: 6 В (кнопочные ячейки 3 В × 2)
Модель аккумулятора: CR2032
Материал корпуса: PC V0

安装方法

設置方法

Installation Methods

Installationsmethoden

Méthodes d'installation

Metodi di installazione

Metody instalacji

Installationsmetoder

Installatiemethoden

Métodos de instalación

Métodos de instalação

Способы установки

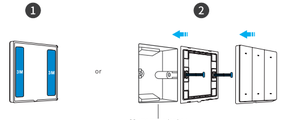

User Manual

https://sonoff.tech/usermanuals

扫码或输入网址查看产品最新的说明书和帮助。

QRコードを読み取るか、ウェブサイトにアクセスすると、最新なユーザーマニュアルやヘルプが表示されます。

Scan the QR code or visit the website to learn about the newest user manual and help.

Scannen Sie den QR-Code oder besuchen Sie die Website um auf die neueste Bedienungsanleitung zuzugreifen und hilfe.

Scannez le code QR ou visitez le site web pour consulter le guide plus récent et aide.

Scansionare il codice QR o visita il sito web per consultare la guida utente più nuova e aiuto.

Zeskanuj kod QR lub odwiedź stronę internetową, aby poznać najnowszą instrukcję obsługi i pomoc.

Skanna QR-koden eller besök webbplatsen för att lära dig mer om den senaste användarmanualen och hjälp.

Scan de QR-code of bezoek de website voor meer informatie over de nieuwste gebruikershandleiding en hulp.

Escanee el código QR o visite el sitio web para consultar la guía del usuario más nuevo y ayuda.

Scanneie o código QR ou visite o nosso website para consultar mais novo o guia do usuário e ajuda.

Сканируйте этот QR-код или перейдите на наш веб-сайт для просмотра новейший руководство пользователя и помощи.

FCC Warning

Changes or modifications not expressly approved by the party responsible for compliance could avoid the user's authority to operate the equipment.

This device complies with part 15 of the FCC Rules. Operation is subject to the following two conditions: (1) This device may not cause harmful interference, and (2) this device must accept any interference received, including interference that may cause undesired operation.

Hereby, Shenzhen Sonoff Technologies Co., Ltd. declares that the radio equipment type R5 is in compliance with Directive 2014/53/EU.The full text of the EU declaration of conformity is available at the following internet address:

https://sonoff.tech/usermanuals

Shenzhen Sonoff Technologies Co., Ltd.
3F & 6F, Bldg A, No. 663, Bulong Rd, Shenzhen, Guangdong, China
Website: sonoff.tech
ZIP code: 518000

MADE IN CHINA