尺寸范围	公差值
< 100	±0.50
100 < x < 200	±0.50
200 < x < 350	±0.50

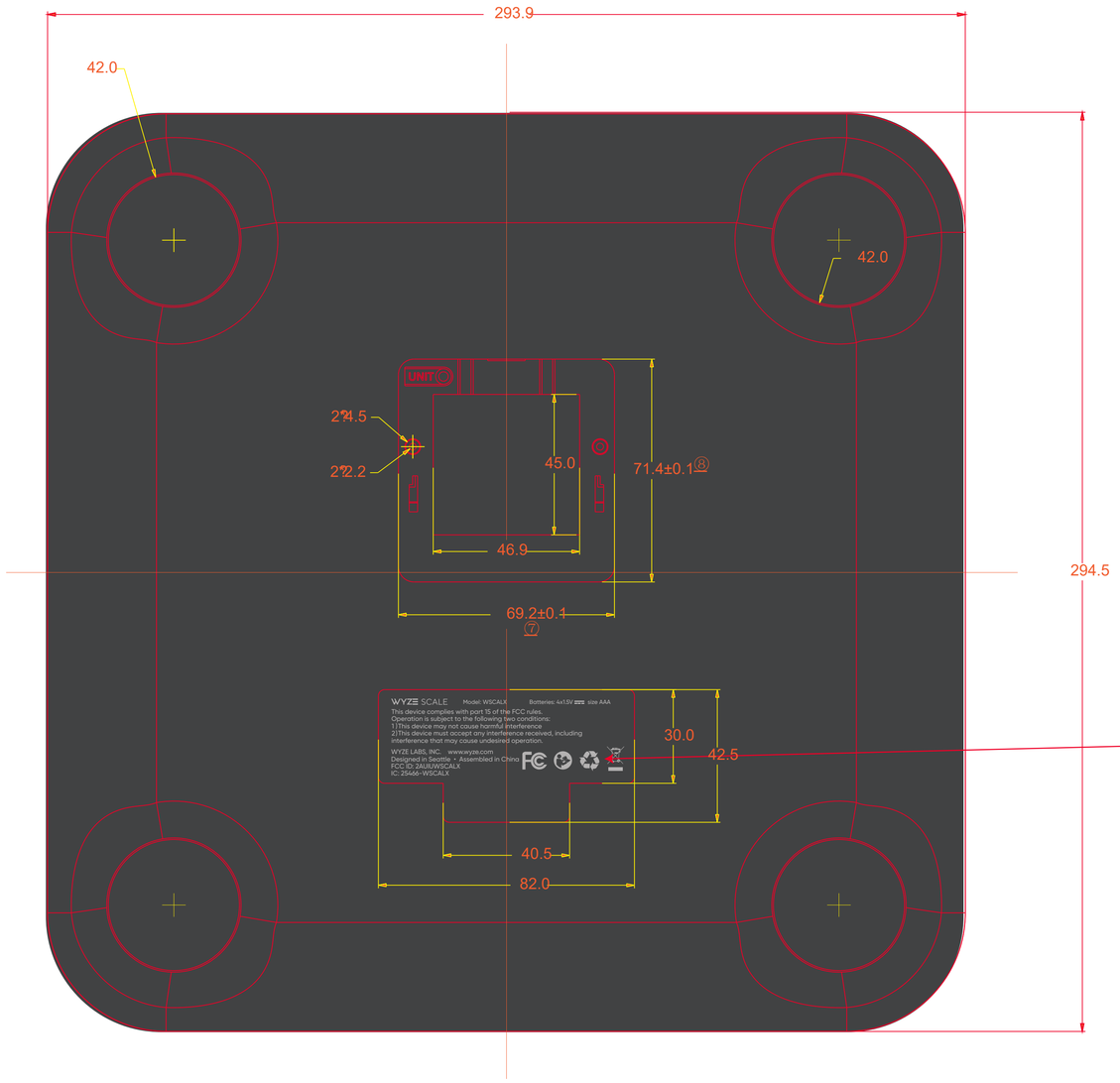

内容丝印专色
PANTONE COOL GRAY 5C

玻璃技术要求：

1、要求符合ROHS环保要求；
2、直光边，不能有刮手、崩缺等不良外观现象；
3、圆角、倒角过渡要顺畅、光滑；
4、印刷内容请参考丝印资料。
5、玻璃制件外观、丝印附着力、硬度、抗冲击等要求满足我司《WI-Q-023玻璃来料检验标准》要求；
6、玻璃平整度<0.3mm;
7、如果是ITO玻璃的镀膜方阻要求为：65±15Ω/CM2 ;线阻要求:AA'，BB'、CC'、DD'的阻值要小于900Ω；
两镀膜间电阻要求大于500MΩ,最好是无穷大；

1.丝印颜色对色号；
2.文字线条丝印清晰，玻璃四边不能有溢浆，不能有毛毛边。
3.玻璃底色不能透光显出底下；
4.注意显示窗口位置

生产工单号							
产品型号	FI2102WB						
产品名称	脂肪秤						
零件名称	底壳丝印标签图						
零件图号	FI2102WB-PL-01-0002						
表面处理	砂纹	标记	修改人	日 期	更 改 内 容		
材料规格	ABS	设计	冯炎锋	2022-02-14		比例	1:1
WELLAND 广 东 沃 莱 科 技		审核				单位	mm
		批准			第1页	共1页 版本	V0