JVC

HA-S31BT
HA-S35BT

WIRELESS HEADPHONES / FUNKKOPFHÖRER / CASQUE SANS FIL / AURICULARES INALÁMBRICOS / CUFFIE SENZA FILI / DRAADLOZE HOOFDTELEFOON / AUSCULTADORES SEM FIOS / TRÅDLÖSA HÖRLURAR / SŁUCHAWKI BEZPRZEWODOWE / BEZDRÁTOVÁ SLUCHÁTKA / BEZDRÔTOVÉ SĽÚCHADLÁ / VEZETÉK NÉLKÜLI FEJHALLGATÓK / TRÅDLØSE HOVEDTELEFONER / ΑΣΥΡΜΑΤΑ ΑΚΟΥΣΤΙΚΑ / JUHTMETA KÕRVAKLAPID / LANGATTOMAT KUULOKKEET / БЕЗЖИЧНИ СЛУШАЛКИ / BELAIDĖS AUSINĖS / BEZVADU AUSTIŅAS / HEADPHONES BLA FILI / CĂŞTI WIRELESS / BREZŽIČNE SLUŠALKE / BEŽIČNE SLUŠALICE

Bluetooth®

B5A-3013-00

STARTUP GUIDE
ANLEITUNG
GUIDE DE DÉMARRAGE
GUÍA DE INICIO
GUIDA DI AVVIO
GEBRUIKSHANDLEIDING
GUIA DE INICIALIZAÇÃO
STARTGUIDE
STARTUP GUIDE
RYCHLÝ PRŮVODCE
STRUČNÝ NÁVOD
GYORS ÚTMUTATÓ
HURTIG VEJLEDNING
ΓΡΗΓΟΡΟΣ ΟΔΗΓΟΣ
KIIRJUHEND
PIKAOPAS
БЪРЗО РЪКОВОДСТВО
TRUMPAS VADOVAS
ĀTRI VADLĪNIJA
GWIDA MALAJR
GHID RAPID
HITRO VODNIK
BRZI VODIČ

For Customer Use:
Enter the Model No. and Serial No. (on the inside of the left headband) below. Retain this information for future reference.

Model No. _____

Serial No. _____

LEGAL INFORMATION

English

For U.S.A.

Supplier's Declaration of Conformity
Model Number : HA-S31BT, HA-S35BT
Trade Name : JVC
Reponsible party : JVCKENWOOD USA Corporation
Address: 500 Valley Road,Suite 203 Wayne, NJ 07470
Telephone Number: 973-317-5000
This device complies with part 15 of the FCC Rules. Operation is subject to the following two conditions:
(1) This device may not cause harmful interference, and
(2) this device must accept any interference received, including interference that may cause undesired operation.

Caution: Changes or modifications not expressly approved by the party responsible for compliance could void the user's authority to operate the equipment.
Note: This equipment has been tested and found to comply with the limits for a Class B digital device, pursuant to Part 15 of the FCC Rules. These limits are designed to provide reasonable protection against harmful interference in a residential installation. This equipment generates, uses and can radiate radio frequency energy and, if not installed and used in accordance with the instructions, may cause harmful interference to radio communications. However, there is no guarantee that interference will not occur in a particular installation. If this equipment does cause harmful interference to radio or television reception, which can be determined by turning the equipment off and on, the user is encouraged to try to correct the interference by one or more of the following measures:
– Reorient or relocate the receiving antenna.
– Increase the separation between the equipment and receiver.
– Connect the equipment into an outlet on a circuit different from that to which the receiver is connected.
– Consult the dealer or an experienced radio/TV technician for help
This transmitter must not be co-located or operated in conjunction with any other antenna or transmitter.

ATTENTION:
The product you have purchased is powered by a rechargeable battery that is recyclable. Please call 1-800-8-BATTERY for information on how to recycle this battery.

For Canada

CAN ICES-3 B

This device complies with Industry Canada' s applicable licence-exempt RSSs.Operation is subject to the following two conditions:
(1) This device may not cause interference; and
(2) This device must accept any interference, including interference that may cause undesired operation of the device.

For U.S.A. and Canada

This equipment complies with FCC/IC radiation exposure limits set forth for an uncontrolled environment and meets the FCC radio frequency (RF) Exposure Guidelines and RSS-102 of the IC radio frequency (RF) Exposure rules. This equipment has very low levels of RF energy that are deemed to comply without testing of specific absorption rate (SAR).

Français

Pour le Canada

NMB-3 B

Le présent appareil est conforme aux CNR d' Industrie Canada applicables aux appareils radio exempts de licence.
L'exploitation est autorisée aux deux conditions suivantes :
1) l'appareil ne doit pas produire de brouillage;
2) l' utilisateur de l' appareil doit accepter tout brouillage radioélectrique subi, même si le brouillage est susceptible d'en compromettre le fonctionnement.

Pour les États-Unis et le Canada

Cet équipement est conforme aux limites d' exposition aux rayonnements énoncées pour un environnement non contrôlé et respecte les règles les radioélectriques (RF) de la FCC lignes directrices d' exposition et d' exposition aux fréquences radioélectriques (RF) CNR-102 de l' IC. Cet équipement émet une énergie RF très faible qui est considérée conforme sans évaluation du débit d'absorption spécifique (DAS).

For Europe

Dear Customer,
This apparatus is in conformance with the valid European directives and standards regarding Radio and RoHS.
European representative of JVC KENWOOD Corporation is:
JVCKENWOOD Deutschland GmbH Konrad-Adenauer-Allee 1-11, 61118 Bad Vilbel, GERMANY

Sehr geehrter Kunde, sehr geehrte Kundin,
Dieses Gerät stimmt mit den gültigen europäischen Richtlinien und Normen bezüglich der Funkanlagen- und RoHS-Richtlinie überein.
Die europäische Vertretung für die JVC KENWOOD Corporation ist:
JVCKENWOOD Deutschland GmbH Konrad-Adenauer-Allee 1-11, 61118 Bad Vilbel, DEUTSCHLAND

Cher(e) client(e),
Cet appareil est conforme aux directives et normes européennes RED et RoHS en vigueur.
Représentant européen de la société JVC KENWOOD Corporation :
JVCKENWOOD Deutschland GmbH Konrad-Adenauer-Allee 1-11, 61118 Bad Vilbel, ALLEMAGNE

Estimado cliente,
Este aparato cumple con las directivas y normas europeas referentes a Radio y RoHS.
El representante europeo de JVC KENWOOD Corporation es:
JVCKENWOOD Deutschland GmbH Konrad-Adenauer-Allee 1-11, 61118 Bad Vilbel, ALEMANIA

Gentile Cliente,
Questo apparecchio è conforme alle direttive e alle norme europee relative alle apparecchiature radio e RoHS.
Il rappresentante europeo di JVC KENWOOD Corporation è:
JVCKENWOOD Deutschland GmbH Konrad-Adenauer-Allee 1-11, 61118 Bad Vilbel, GERMANIA

Geachte klant,
Dit apparaat voldoet aan de geldende Europese normen en richtlijnen inzake Radio en RoHS.
De Europese vertegenwoordiger van JVC KENWOOD Corporation is:
JVCKENWOOD Deutschland GmbH Konrad-Adenauer-Allee 1-11, 61118 Bad Vilbel, DUITSLAND

Caro Cliente,
Este aparelho encontra-se em conformidade com as diretivas e padrões Europeus válidos referentes à compatibilidade magnética e segurança elétrica. O representante europeu da JVC KENWOOD Corporation é:
JVCKENWOOD Deutschland GmbH Konrad-Adenauer-Allee 1-11, 61118 Bad Vilbel, ALEMANHA

Bästa kund,
Denna apparat överensstämmer med gällande EU-direktiv och standarder beträffande radioutrustning och begränsning av användningen av farliga ämnen (RoHS). Europarepresentant för JVC KENWOOD Corporation är:
JVCKENWOOD Deutschland GmbH Konrad-Adenauer-Allee 1-11, 61118 Bad Vilbel, TYSKLAND

Szanowny Kliencie,
Niniejsze urządzenie spełnia wymogi obowiązujących europejskich dyrektyw i standardów w zakresie urządzeń radiowych i dyrektywy RoHS.
Europejskim przedstawicielem JVC KENWOOD Corporation jest:
JVCKENWOOD Deutschland GmbH Konrad-Adenauer-Allee 1-11, 61118 Bad Vilbel, NIEMCY

Vážený zákazníku,
Tento přístroj je v souladu s platnými evropskými směrnicemi a normami ohledně omezení používání některých nebezpečných látek v elektrických a elektronických zařízeních a radiových přístrojích.
Evropský zástupce společnosti JVC KENWOOD Corporation je:
JVCKENWOOD Deutschland GmbH Konrad-Adenauer-Allee 1-11, 61118 Bad Vilbel, NĚMECKO

Vážený zákazník,
Tento prístroj je v súlade s platnými európskymi smernicami a normami, ktoré sa týkajú rádií a RoHS.
Zástupca spoločnosti JVC KENWOOD Corporation pre Európu je:
JVCKENWOOD Deutschland GmbH Konrad-Adenauer-Allee 1-11, 61118 Bad Vilbel, NEMECKO

Kedves Vásárló,
Ez a termék megfelel az európai Rádiós és RoHs irányelveinek és szabványainak.
A JVC KENWOOD Corporation európai képviselője:
JVCKENWOOD Deutschland GmbH Konrad-Adenauer-Allee 1-11, 61118 Bad Vilbel, NÉMETORSZÁG

Kære kunde,
Dette apparat er i overensstemmelse med gældende europæiske direktiver og standarder vedrørende radio og begrænsninger for farlige stoffer (RoHS).
Europæisk repræsentant for JVC KENWOOD Corporation er:
JVCKENWOOD Deutschland GmbH Konrad-Adenauer-Allee 1-11, 61118 Bad Vilbel, TYSKLAND

Αγαπητέ Πελάτη,
Αυτός ο εξοπλισμός συμμορφώνεται με τις ισχύουσες ευρωπαϊκές οδηγίες και τα πρότυπα σχετικά με τα ραδιοκύματα και τον περιορισμό της χρήσης συγκεκριμένων επικίνδυνων ουσιών στον ηλεκτρικό και ηλεκτρονικό εξοπλισμό (RoHS).
Αντιπρόσωπος της JVC KENWOOD Corporation για την Ευρώπη:
JVCKENWOOD Deutschland GmbH Konrad-Adenauer-Allee 1-11, 61118 Bad Vilbel, ΓΕΡΜΑΝΙΑ

Lugupeetud klient!
See seade vastab kehtivatele Euroopa direktiividele ja standarditele raadio ja RoHS-i kohta.
JVC KENWOOD Corporationi esindaja Euroopas on:
JVCKENWOOD Deutschland GmbH Konrad-Adenauer-Allee 1-11, 61118 Bad Vilbel, SAKSAMAA

Hyvä asiakas
Tämä laite on yhdenmukainen voimassa olevien eurooppalaisten RoHS- ja radiolaitedirektiivien ja -standardien kanssa.
JVC KENWOOD Corporationin Euroopan edustaja on:
JVCKENWOOD Deutschland GmbH Konrad-Adenauer-Allee 1-11, 61118 Bad Vilbel, SAKSA

Уважаеми клиенти,
Този уред отговаря на действащите европейски директиви и стандарти по отношение на радио съоръженията и ограничаване на опасните вещества.
Европейското представителство на корпорацията JVC KENWOOD е:
JVCKENWOOD Deutschland GmbH Konrad-Adenauer-Allee 1-11, 61118 Bad Vilbel, ГЕРМАНИЯ

Gerb. vartotojau,
Šis aparatas atitinka galiojančias Europos direktyvas ir standartus, susijusius su radijo įranga ir RoHS.
„JVC KENWOOD Corporation" atstovas Europoje yra:
JVCKENWOOD Deutschland GmbH Konrad-Adenauer-Allee 1-11, 61118 Bad Vilbel, VOKIETIJA

Godājamais klient!
Šī ierīce atbilst Eiropā spēkā esošajām direktīvām un standartiem attiecībā uz radioiekārtām un bīstamu vielu izmantošanas ierobežošanu elektriskās un elektroniskās iekārtās.
JVC KENWOOD Corporation pārstāvis Eiropā:
JVCKENWOOD Deutschland GmbH Konrad-Adenauer-Allee 1-11, 61118 Bad Vilbel, GERMANY (VĀCIJA)

Għażiż Konsumatur,
Dan l-apparat huwa f'konformità mad-direttivi u ma' standards Ewropej validi dwar ir-Radju u r-RoHS.
Ir-Rappreżentant Ewropew ta' JVC KENWOOD Corporation huwa:
JVCKENWOOD Deutschland GmbH Konrad-Adenauer-Allee 1-11, 61118 Bad Vilbel, IL-ĠERMANJA

Stimate client,
Acest aparat respectă prevederile Directivelor şi Standardelor Europene în vigoare referitoare la Radio şi privind restricţiile de utilizare a anumitor substanţe periculoase în echipamentele electrice şi electronice (RoHS).
Reprezentantul European al Corporaţiei JVC KENWOOD este:
JVCKENWOOD Deutschland GmbH Konrad-Adenauer-Allee 1-11, 61118 Bad Vilbel, GERMANIA

Dragi kupec,
Ta naprava je izdelana v skladu z veljavnimi evropskimi direktivami in standardi, ki se nanašajo na radio in RoHS.
Evropski predstavnik korporacije JVC KENWOOD je:
JVCKENWOOD Deutschland GmbH Konrad-Adenauer-Allee 1-11, 61118 Bad Vilbel, NEMČIJA

Poštovani korisniče,
Ovaj je uređaj u skladu s važećim direktivama i standardima Europske unije koji se odnose na usklađivanje zakonodavstava država članica o stavljanju na raspolaganje radijske opreme na tržištu i na ograničenje uporabe određenih opasnih tvari u električnoj i elektroničkoj opremi.
Europski zastupnik za korporaciju JVC KENWOOD je:
JVCKENWOOD Deutschland GmbH Konrad-Adenauer-Allee 1-11, 61118 Bad Vilbel, NJEMAČKA

Manufacturer

JVCKENWOOD Corporation

3-12,Moriya-cho,Kanagawa-ku,Yokohama-shi, Kanagawa, 221-0022, JAPAN

For Europe

Information on Disposal of Old Electrical and Electronic Equipment and Batteries (applicable for countries that have adopted separate waste collection systems)

Products and batteries with the symbol (crossed-out wheeled bin) cannot be disposed as household waste.
This product contains rechargeable battery. Contact JVC authorised dealer for disposal.

Das Symbol (durchgestrichene Mülltonne) auf dem Produkt oder seiner Verpackung weist darauf hin, dass dieses Produkt nicht als normaler Haushaltsabfall behandelt werden darf.
Dieses Produkt enthält eine Akkubatterie. Wenden Sie sich an einen JVCFachhändler bezüglich der Entsorgung.

Les produits et piles électriques sur lesquels le pictogramme (poubelle barrée) est apposé ne peuvent pas être éliminés comme ordures ménagères.
Ce produit contient une pile rechargeable. Contactez votre revendeur JVC autorisé pour le mettre au rebut.

Los productos y las baterías con el símbolo (contenedor con ruedas tachado) no podrán ser desechados como residuos domésticos.
Este producto contiene una batería recargable. Para su eliminación, consulte con el distribuidor autorizado de JVC.

I prodotti e le batterie recanti questa icona (bidone carrellato della spazzatura con il simbolo della croce) non devono essere eliminati come rifiuti solidi urbani.
In queste cuffie è installata una batteria ricaricabile. Per informazioni sulla sua eliminazione si raccomanda di rivolgersi al proprio rivenditore.

Producten en batterijen met het (afvalcontainer met x-teken) symbool mogen niet als normaal huisvuill worden weggegooid.
Dit product bevat een oplaadbare batterij. Raadpleeg een erkende JVC handelaar voor het weggooien.

Os produtos e baterias com o símbolo (caixote de lixo com um X) não podem ser deitados fora junto com o lixo doméstico.
Este produto contém uma bateria recarregável. Contate o revendedor JVC autorizado para a sua eliminação.

Produkter och batterier med denna symbol (en överkryssad soptunna på hjul) får inte kastas med vanliga hushållssopor.
Denna produkt innehåller ett laddningsbart batteri. Kontakta en auktoriserad JVC-handlare angående kassering.

Produkty i baterie opatrzone symbolem (przekreślony pojemnik na kółkach) nie mogą być wyrzucane razem z odpadami domowymi.
Ten produkt zawiera akumulator. Informacje o usuwaniu odpadów można uzyskać u autoryzowanego dystrybutora JVC.

Výrobky a baterie s tímto symbolem (přeškrtnutá popelnice) nelze vyhazovat s domovním odpadem.
Tento výrobek obsahuje dobíjecí baterii. Informace o likvidaci vám podá autorizovaný prodejce JVC.

Produkty a batérie označené symbolom (preškrtnutá odpadová nádoba) sa nesmú likvidovať spolu s komunálnym odpadom.
Tento produkt obsahuje nabíjateľnú batériu. V prípade likvidácie kontaktujte autorizovaného predajcu JVC.

Azokat a termékeket, amelyeken az (áthúzott görgős szeméttároló) jelzés található, nem lehet háztartási szemétként eldobni.
A termék újratölthető akkumulátorral rendelkezik. Ártalmatlanítás esetén vegye fel a kapcsolatot a JVC szerződéses kereskedőjével.

Produkter og batterier med symbolet (overstreget skraldespand på hjul) kan ikke bortskaffes som husholdningsaffald.
Dette produkt indeholder et genopladeligt batteri. Ret henvendelse til en autoriseret JVC-forhandler angående bortskaffelse.

Προϊόντα και μπαταρίες που φέρουν το σύμβολο (διαγραμμένος τροχήλατος κάδος απορριμμάτων) δεν απορρίπτονται ως κοινά οικιακά απορρίμματα.
Το παρόν προϊόν περιέχει επαναφορτιζόμενη μπαταρία. Για την ορθή διάθεσή του επικοινωνήστε με τον εξουσιοδοτημένο αντιπρόσωπο της JVC.

Sümboliga (ratastega prügikonteiner, millel on rist peal) tooteid ja akusid ei tohi kõrvaldada majapidamisjäätmetena. See toode sisaldab laetavat akut. Kõrvaldamiseks võtke ühendust JVC volitatud edasimüüjaga.

Laitteita ja paristoja, joissa on seuraava merkintä (ruksattu roskapönttö), ei saa hävittää talousjätteiden mukana. Tässä laitteessa on ladattava paristo.
Ota yhteys valtuutettuun JVCedustajaan ja kysy tietoja hävittämisestä.

Продуктите и батериите, обозначени със символа (зачертана с кръст кофа за боклук на колелца), не могат да се изхвърлят като битови отпадъци.
Продуктът съдържа презареждаема батерия. Свържете се с оторизиран търговец на JVC за начина на изхвърляне.

Gaminių ir baterijų, ant kurių pateiktas perbrautos šiukšliadėžės simbolis, negalima išmesti kartu su buitinėmis atliekomis.
Šiame gaminyje sumontuotas akumuliatorius. Dėl utilizavimo kreipkitės į JVC įgaliotąjį prekybos atstovą.

Produkti un baterijas ar simbolu (nosvītrots atkritumu konteiners uz riteņiem) nedrīkst tikt likvidēti kā mājsaimniecības atkritumi.
Šis produkts satur atkārtoti uzlādējamu bateriju. Sazinieties ar JVC autorizēto dīleri par likvidēšanu.

Prodotti u batteriji bis-simbolu (tantk taż-żibel bir-roti maqtugħ) ma jistgħux jintremew bħala skart domestiku.
Dan il-prodott fih batterija rikarikabbli. Ikkuntattja lin-negozjant awtorizzat minn JVC rigward ir-rimi.

Produsele şi bateriile cu simbolul (pubelă tăiată cu un x) nu pot fi aruncate ca deşeuri menajere. Acest produs conţine o baterie reîncărcabilă.
Dacă doriţi să îl aruncaţi, luaţi legătura cu distribuitorul autorizat JVC.

Izdelkov in baterij s simbolom (prečrtan smetnjak na kolesih) ni dovoljeno odstraniti kot gospodinjske odpadke. Ta izdelek vsebuje akumulatorsko baterijo.
Za odstranitev se obrnite na pooblaščenega zastopnika podjetja JVC.

Proizvodi i baterije sa simbolom (precrtana kanta za otpad) ne smiju se odlagati u kućanski otpad. Ovaj proizvod sadrži punjivu bateriju. Za informacije o odlaganju obratite se ovlaštenom prodavaču JVC-ovih proizvoda.

A copy of the Declaration of Conformity with regard to the RE Directive 2014/53/EU can be downloaded from the following Web sites (http://www.jvc.co.jp/ecdoc/).
Hereby, JVC declares that this System [HA-S31BT, HA-S35BT] is in compliance with the essential requirements and other relevant provision of Directive 2014/53/EU.

Eine Kopie der Erklärung der Konformität im Hinblick auf die RE-Richtlinie 2014/53/EU kann von den folgenden Websites heruntergeladen werden (http://www.jvc.co.jp/ecdoc/).
Hiermit erklärt JVC, dass sich dieses Gerät [HA-S31BT, HA-S35BT] in Übereinstimmung mit den grundlegenden Anforderungen und den übrigen einschlägigen Bestimmungen der Richtlinie 2014/53/EU befindet.

Une copie de la Déclaration de conformité en ce qui concerne la Directive RED 2014/53/UE peut être téléchargée depuis les sites web indiqué cidessous (http://www.jvc.co.jp/ecdoc/)
Par la présente, JVC déclare que ce système [HA-S31BT, HA-S35BT] est conforme aux exigences essentielles et autres dispositions pertinentes de la directive 2014/53/UE.

Podrá descargar una copia de la Declaración de Conformidad respecto a la Directiva de RE 2014/53/UE desde los siguientes sitios web (http:// www.jvc.co.jp/ecdoc/).
Por medio de la presente, JVC declara que este Sistema [HA-S31BT, HA-S35BT] cumple con los requisitos esenciales y cualesquiera otras disposiciones aplicables o exigibles de la Directiva 2014/53/UE.

La dichiarazione di conformità alla direttiva sugli apparecchi radio 2014/53/UE è scaricabile dal sito (http://www.jvc.co.jp/ecdoc/).
Con la presente JVC dichiara che il modello [HA-S31BT, HA-S35BT] è conforme ai requisiti essenziali e alle altre disposizioni pertinenti della direttiva 2014/53/UE.

Een kopie van de "Declaration of Conformity" aangaande de RE Richtlijn 2014/53/EU kan van de volgende website worden gedownload (http:// www.jvc.co.jp/ ecdoc/).
Hierbij verklaart JVC dat dit systeem [HA-S31BT, HA-S35BT] in overeenstemming is met de essentiële eisen en de andere relevante bepalingen van richtlijn 2014/53/EU.

Uma cópia da Declaração de Conformidade relativa à Diretiva RE 2014/53/ UE pode ser descarregada dos seguintes websites (http://www.jvc.co.jp/ ecdoc/).
Pelo presente, a JVC declara que este Sistema [HA-S31BT, HA-S35BT] está em conformidade com os requisitos essenciais e outras provisões relevantes da Diretiva 2014/53/UE.

En kopia av försäkran om överensstämmelse med hänsyn till radioutrustningsdirektiv 2014/53/EU kan laddas ner från följande webbplatser (http://www.jvc.co.jp/ecdoc/).
Härmed tillkännager JVC att detta system [HA-S31BT, HA-S35BT] är i överensstämmelse med erforderliga krav och andra relevanta villkor i direktiv 2014/53/EU.

Kopię deklaracji zgodności z Dyrektywą 2014/53/UE w sprawie harmonizacji ustawodawstw państw członkowskich dotyczących udostępniania na rynku urządzeń radiowych można pobrać z następujących witryn internetowych (http://www.jvc.co.jp/ecdoc/).
Firma JVC niniejszym oświadcza, że ten system [HA-S31BT, HA-S35BT] jest zgodny z najważniejszymi wymogami i innymi odpowiednimi zapisami dyrektywy 2014/53/UE.

Kopii Prohlášení o shodě vztahující se k směrnici RE 2014/53/EU (o rádiových zařízeních) lze stáhnout z následujících webových stránek (http:// www.jvc.co.jp/ecdoc/).
JVC tímto prohlašuje, že tento systém [HA-S31BT, HA-S35BT] je v souladu se základními požadavky a ostatními relevantními ustanoveními směrnice 2014/53/EU.

Kópiu Vyhlásenia o súlade pri zohľadnení smernice RE 2014/53/EÚ si možno stiahnuť z nasledujúcich webových stránok (http://www.jvc.co.jp/ ecdoc/).
JVC týmto vyhlasuje, že tento systém [HA-S31BT, HA-S35BT] je v súlade so základnými požiadavkami a ďalšími relevantnými ustanoveniami smernice 2014/53/EÚ.

A rádióberendezésekre vonatkozó 2014/53/EU irányelv szerinti megfelelőségi nyilatkozat másolata letölthető a következő webhelyekről (http://www.jvc.co.jp/ecdoc/).
A JVC ezennel kijelenti, hogy ez a [HA-S31BT, HA-S35BT] rendszer teljesíti a 2014/53/EU irányelv alapvető követelményeit és egyéb vonatkozó előírásait.

En kopi af konformitetserklæringen angående RE-direktivet 2014/53/EU kan downloades fra de følgende Web-steder (http://www.jvc.co.jp/ecdoc/).
JVC erklærer hermed, at dette System [HA-S31BT, HA-S35BT] er i overensstemmelse med de essentielle krav og andre relevante betingelser i Direktiv 2014/53/EU.

Μπορείτε να πραγματοποιήσετε λήψη του αντιγράφου της Δήλωσης Συμμόρφωσης με την Οδηγία 2014/53/ΕΕ σχετικά με τον ραδιοεξοπλισμό από τους παρακάτω ιστοτόπους (http://www.jvc.co.jp/ecdoc/). Δια του παρόντος, η JVC δηλώνει ότι το παρόν σύστημα [HA-S31BT, HA-S35BT] πληροί τις ουσιώδεις απαιτήσεις και τις λοιπές προβλέψεις της Οδηγίας 2014/53/ΕΕ.

RE määrusega 2014/53/EL seotud vastavusdeklaratsiooni eksemplari saab alla laadida järgmiselt veebisaidilt (http://www.jvc.co.jp/ecdoc/).
Käesolevaga deklareerib JVC, et süsteem [HA-S31BT, HA-S35BT] vastab määruse 2014/53/EL olulistele nõuetele ja muudele asjakohastele klauslitele.

RE-direktiiviä 2014/53/EU koskeva vaatimustenmukaisuusvakuutus on ladattavissa seuraavilta verkkosivustoilta (http://www.jvc.co.jp/ecdoc/).
JVC vakuuttaa, että järjestelmä [HA-S31BT, HA-S35BT] on direktiivin 2014/53/EU olennaisten vaatimusten ja muiden asiaan liittyvien säännösten mukainen.

Екземпляр от Декларацията за съответствие във връзка с Директива 2014/53/ЕС относно радио съоръженията може да бъде изтеглен от следните уеб сайтове (http://www.jvc.co.jp/ecdoc/).
С настоящото JVC декларира, че тази Система [HA-S31BT, HA-S35BT] отговаря на съществените изисквания и други съответни разпоредби на Директива 2014/53/ЕС.

Atitikties deklaracijos kopiją dėl atitikties RE direktyvai 2014/53/ES galima atsisiųsti iš toliau nurodytų interneto svetainių (http://www.jvc.co.jp/ecdoc/).
Čia JVC deklaruoja, kad ši sistema [HA-S31BT, HA-S35BT] atitinka esminius direktyvos 2014/53/ES reikalavimus ir kitas aktualias nuostatas.

Atbilstības deklarācijas kopiju attiecībā uz radioiekārtu direktīvu 2014/53/ES var lejupielādēt no norādītās tīmekļa vietnes (http://www.jvc.co.jp/ecdoc/).
Ar šo JVC paziņo, ka šī sistēma [HA-S31BT, HA-S35BT] atbilst būtiskām prasībām un citiem attiecīgiem direktīvas 2014/53/ES noteikumiem.

Kopja tad-Dikjarazzjoni ta' Konformità fir-rigward tad-Direttiva RE 2014/53/ UE tista' titniżżel mis-siti tal-internet li ġejjin (http://www.jvc.co.jp/ecdoc/).
B' dan, JVC tiddikkjara li din is-Sistema [HA-S31BT, HA-S35BT] hija f' konformità marrekwiżiti essenzjali u provvisjonijiet relevanti oħrajn tad-Direttiva 2014/53/UE.

O copie a Declaraţiei de Conformitate cu privire la Directiva RE 2014/53/UE poate fi descărcată de pe următoarele Site-uri web (http:// www.jvc.co.jp/ecdoc/).
Prin prezenta, JVC declară că acest Sistem [HA-S31BT, HA-S35BT] este în conformitate cu cerinţele esenţiale şi alte prevederi relevante ale Directivei 2014/53/UE.

Kopijo izjave o skladnosti z Direktivo RE 2014/53/EU je mogoče prenesti z naslednjih spletnih mest (http://www.jvc.co.jp/ecdoc/).
Podjetje JVC izjavlja, da je ta sistem [HA-S31BT, HA-S35BT] skladen z bistvenimi zahtevami in drugimi ustreznimi določbami Direktive 2014/53/EU.

Kopiju izjave o sukladnosti vezano uz Direktivu RE 2014/53/EU možete preuzeti sa sljedećih web stranica (http://www.jvc.co.jp/ecdoc/).
Tvrtka JVC ovim izjavljuje da je sustav [HA-S31BT, HA-S35BT] u skladu s osnovnim zahtjevima i ostalim odgovarajućim odredbama Direktive 2014/53/EU.

WARNING For Europe

- Do not listen at high volume for an extended period. Do not use while driving or cycling.
- Pay special attention to traffic around you when using the headphones outside. Failure to do so could result in an accident.
- This product with a built-in battery shall not be exposed to excessive heat such as sunshine, fire or the like.
- This product contains rechargeable battery, which is not replaceable. Danger of explosion if user replaced battery. Do not replace battery user own self.

- Hören Sie nicht lange Zeit mit sehr hoher Lautstärke. Nicht beim Fahren von Motorfahrzeugen oder Fahrrädern verwenden.
- Achten Sie bei Nutzung der Kopfhörer im Freien besonders auf den Straßenverkehr. Missachtung kann zu Unfällen führen.
- Dieses Produkt mit einer eingebauten Batterie darf nicht sehr starken Hitzequellen wie Sonnenschein, Feuer o.ä. ausgesetzt werden.
- Dieses Produkt enthält einen Akku, der nicht austauschbar ist. Explosionsgefahr, wenn der Benutzer den Akku austauscht. Ersetzen Sie den Akku nicht selbst.

- N' écoutez pas le son à un volume élevé pendant longtemps. N' utilisez pas le casque pendant que vous conduisez ou faites du vélo.
- Faites particulièrement attention à ce qui se passe autour de vous quand vous utilisez le casque à l'extérieur. Sinon, cela pourrait entraîner un accident.
- Ce produit contient une batterie excessive ne doit pas être exposé à une chaleur excessive telle que la lumière du soleil, un feu ou quelque chose de similaire.
- Ce produit contient une batterie rechargeable, qui n' est pas remplaçable. Danger d' explosion si la batterie est remplacée par l' utilisateur. L' utilisateur ne doit pas remplacer la batterie lui-même.

- No escuche con el volumen alto durante períodos prolongados. No lo utilice mientras conduce un vehículo o circula en bicicleta.
- Preste especial atención al tránsito de su alrededor cuando utilice los auriculares en exteriores. Corre el riesgo de provocar un accidente si no lo hace.
- Este producto tiene una batería incorporada y, por lo tanto, no deberá exponerse a un calor excesivo como el de la luz del sol, el fuego o similar.
- Este producto contiene una batería recargable no reemplazable. Si el usuario sustituye la batería, existe riesgo de explosión. El usuario no deben sustituir la batería.

- Non usare le cuffie per molto tempo ad alto volume. Non usarle in tale condizione soprattutto durante la guida o in bicicletta.
- Quando si usano le cuffie all' esterno è necessario prestare particolare attenzione al traffico circostante. La mancata osservanza di questa precauzione potrebbe infatti divenire causa d'incidenti.
- Non esporre le cuffie a calore eccessivo quale sole, fuoco o simili mentre vi è inserita la batteria.
- Questo prodotto contiene una batteria ricaricabile che non è sostituibile. Pericolo di esplosione se la batteria viene sostituita dall' utente. Non sostituire la batteria autonomamente.

- Vermijd langdurig luisteren met een hoog volume. Gebruik niet tijdens het rijden of fietsen.
- Let vooral goed op het verkeer en de omgeving wanneer u de hoofdtelefoon buitenshuis gebruikt. U zou anders ongelukken kunnen veroorzaken.
- Dit product heeft een ingebouwde batterij en dient derhalve niet te worden blootgesteld aan hitte van bijvoorbeeld de zon of een vuur.
- Dit product is voorzien van een oplaadbare batterij die niet kan worden vervangen. Er bestaat explosiegevaar als de batterij door de gebruiker wordt vervangen. Gebruiker mag de batterij niet zelf vervangen.

- Não escute com um volume alto durante um período prolongado. Não utilize enquanto conduz ou anda de bicicleta.
- Preste especial atenção ao trânsito ao seu redor quando utilizar os auscultadores na rua. Deixar de fazer isso poderá resultar (em um) num acidente.
- Este produto com uma bateria incorporada não deve ser exposto ao calor excessivo tal coordenada a raios solares, fogo ou algo semelhante.
- Este produto contém uma bateria recarregável que não é substituível. Existe perigo de explosão se o utilizador substituir a bateria. Não seja o próprio utilizador a substituir a bateria.

- Lyssna inte på hög volym under lång tid. Använd inte hörlurarna i trafiken.
- Var särskilt uppmärksam på omgivande trafik vid användning av hörlurarna utomhus. Annars finns det risk för att en olycka inträffar.
- Denna produkt med ett inbyggt batteri får inte utsättas för hög värme från exempelvis solljus eller eld.
- Den här produkten innehåller laddningsbart batteri, vilket inte kan bytas ut. Explosionsrisk om användaren byter batteri. Byt inte själv ut batteriet.

- Nie słuchaj używając dużej głośności przez dłuższy okres czasu. Nie używaj podczas kierowania pojazdem ani jazdy na rowerze.
- Zwróć szczególną uwagę na ruch drogowy, jeśli korzystasz ze słuchawek na zewnątrz. W przeciwnym razie można doprowadzić do wypadku.
- Tego produktu z wbudowanym akumulatorem nie należy narażać na przegrzanie (promienie słoneczne, ogień itp.).
- Niniejszy produkt zawiera akumulator, który nie podlega wymianie. Wymiana akumulatora przez użytkownika grozi wybuchem. Nie wymieniać akumulatora we własnym zakresie.

- Neposlouchejte delší dobu při vysoké hlasitosti. Nepoužívejte při řízení nebo cyklistice.
- Pokud používáte sluchátka venku, věnujte zvláštní pozornost okolnímu dopravnímu ruchu. Nedostatečná pozornost by mohla vést k nehodě.
- Tento výrobek s vestavěnou baterií by neměl být vystavován nadměrnému teplu, například slunečnímu záření, ohni atp.
- Tento výrobek obsahuje dobíjecí baterii, která není vyměnitelná. Pokud uživatel vymění baterii, hrozí nebezpečí výbuchu. Uživatel nesmí sám vyměňovat baterii.

- Nepočúvajte pri vysokej hlasitosti počas dlhšieho časového obdobia. Nepoužívajte počas jazdy alebo bicyklovania.
- Ak používate slúchadlá vonku, dávajte pozor na okolitú premávku. V opačnom prípade hrozí riziko nehody.
- Tento produkt so vstavanou batériou nesmie byť vystavený zdrojom nadmerne vysokej teploty, ako je napríklad slnečné žiarenie, oheň a podobne.
- Tento výrobok obsahuje nabíjateľnú batériu, ktorá nie je vymeniteľná. Ak používateľ vymení batériu, hrozí nebezpečenstvo výbuchu. Batériu nevymieňajte.

- Ne hallgasson zenét hosszú ideig magas hangerőn. Ne használja vezetés vagy kerékpározás közben.
- Ha a fejhallgatót a szabadban használja, mindig figyeljen a környező forgalomra. Ennek elmulasztása balesetveszélyes lehet.
- Jelen termék beépített akkumulátorral rendelkezik, ezért tilos túlzott hősugárzásnak, pl. napfénynek, tűznek vagy hasonlónak kitenni.
- A termék újratölthető akkumulátort tartalmaz, amely nem cserélhető. Ha a felhasználó kicseréli az akkumulátort, robbanásveszély keletkezik. Soha ne kísérelje meg saját maga kicserélni az akkumulátort.

- Lyt ikke ved høj lydstyrke i længere tid. Må ikke bruges, mens man kører bil eller cykler.
- Vær specielt opmærksom på den omgivende trafik i nærheden, når hovedtelefonerne bruges udenfor. Forsømmelse af dette kan føre til ulykker.
- Dette produkt med et indbygget batteri må ikke udsættes for ekstrem varme som f.eks. sol, ild eller lignende.
- Dette produkt indeholder et genopladeligt batteri, som ikke kan udskiftes. Fare for eksplosion, hvis bruger forsøger udskiftning af batteri. Udskift som bruger ikke batteriet på egen hånd.

- Μην ακούτε σε υψηλή ένταση για μεγάλο χρονικό διάστημα. Μη χρησιμοποιείτε το προϊόν ενώ οδηγείτε ή κάνετε ποδήλατο.
- Να δίνετε ιδιαίτερη προσοχή στην κυκλοφορία οχημάτων γύρω σας κατά τη χρήση των ακουστικών σε εξωτερικούς χώρους. Διαφορετικά, υπάρχει πιθανότητα ατυχήματος.
- Το παρόν προϊόν, που διαθέτει ενσωματωμένη μπαταρία, δεν πρέπει να εκτίθεται σε υπερβολική θερμότητα, όπως από έκθεση στον ήλιο, πυρκαγιά ή άλλη παρόμοια πηγή θερμότητας.
- Αυτό το προϊόν περιέχει επαναφορτιζόμενη μπαταρία, η οποία δεν μπορεί να αντικατασταθεί. Υπάρχει κίνδυνος έκρηξης εάν η μπαταρία έχει αντικατ

WARNING For Europe

Warnings for battery

Please do not handle the battery in the following manners.
It can lead to an explosion or leakage of flammable liquids and gases.
- Dispose in fire, discard, crush or cut
- Leave in extremely high temperature environment
- Leave in extremely low pressure environment

Warnhinweise zur Batterie

Bitte behandeln Sie die Batterie nicht wie folgt. Das kann zu einer Explosion oder zum Austritt entflammbarer Flüssigkeiten und Gase führen.
- Ins Feuer werfen, wegwerfen, zerbrechen oder aufschneiden
- Bei extrem hohen Temperaturen liegen lassen
- Bei extrem niedrigem Luftdruck liegen lassen

Avertissements pour la batterie

Veuillez ne pas manipuler la batterie de la manière suivante. Cela peut provoquer une explosion ou une fuite de liquides et de gaz inflammables.
- Jeter au feu, jeter, écraser ou couper
- Laisser dans un environnement à température extrêmement élevée
- Laisser dans un environnement à très basse pression

Advertencias sobre la batería

No maneje la batería de la siguiente manera. Puede provocar una explosión o fuga de líquidos y gases inflamables.
- Echarla al fuego, desecharla, aplastarla o cortarla
- Dejarla en un ambiente con temperaturas extremadamente altas
- Dejarla en un ambiente de presión extremadamente baja

Avvertenze per la batteria

Non utilizzare la batteria nei seguenti modi. Può causare esplosioni o perdite di liquidi e gas infiammabili.
- Smaltire nel fuoco, scartare, schiacciare o tagliare
- Lasciare in ambienti ad elevata temperatura
- Lasciare in un ambiente a bassissima pressione

Waarschuwingen voor de batterij

Gelieve de batterij niet op de volgende manieren te hanteren. Het kan leiden tot een explosie of lekkage van brandbare vloeistoffen of gassen.
- Niet van ontdoen in vuur, weggooien, pletten of snijden
- Laat het in een omgeving met extreem hoge temperaturen liggen
- Laat het in een omgeving met extreem lage druk liggen

Avisos para a bateria

Por favor, não manipule a bateria das seguintes maneiras.
Pode levar a uma explosão ou vazamento de líquidos inflamáveis e gases.
- Descarte em fogo, descarte, esmague ou corte
- Deixe em ambiente de temperatura extremamente alta
- Deixe em ambiente de pressão extremamente baixa

Varningar för batteri

Var god hantera ej batteriet på följande sätt.
Det kan leda till explosion eller läckage av brandfarliga vätskor och gaser.
- Kassera i eld, släng, krossa eller klipp
- Lämna i extremt hög temperaturmiljö
- Lämna i extremt lägt tryckmiljö

Ostrzeżenia dotyczące akumulatora

Z akumulatorem nie wolno obchodzić się w poniższy sposób.
Może to doprowadzić do wybuchu lub wycieku łatwopalnych cieczy i gazów.
- Spalać, wyrzucać, zgniatać lub ciąć
- Pozostawiać w środowisku o bardzo wysokiej temperaturze
- Pozostawiać w środowisku o bardzo niskim ciśnieniu

Varování týkající se baterie

S baterií nenakládejte následujícími způsoby.
Mohlo by dojít k výbuchu nebo úniku hořlavých kapalin a plynů.
- Vhození baterie do ohně, odhození, rozdrcení nebo rozříznutí baterie
- Ponechání baterie v prostředí s extrémně vysokou teplotou
- Ponechání baterie v prostředí s extrémně nízkým tlakem

Varovania týkajúce sa batérie

S batériou nemanipulujte nasledujúcimi spôsobmi.
Mohlo by to viesť k výbuchu alebo úniku horľavých kvapalín a plynov.
- Nezahadzujte do ohňa, nelikvidujte, nedrvte alebo nerežte
- Nenechávajte v prostredí s extrémne vysokou teplotou
- Nechávajte v prostredí s extrémne nízkym tlakom

Figyelmeztetések az akkumulátorra

Kérjük, ne kezelje az akkumulátort az alábbi módon.
Ez gyúlékony folyadékok és gázok robbanásához vagy szivárgásához vezethet.
- Dobja tűzbe, dobja ki, törje össze vagy vágja szét
- Hagyja extrém magas hőmérsékletű környezetben
- Hagyja rendkívül alacsony nyomású környezetben

Advarsler for batteri

Håndtér ikke batteriet på følgende måder.
Det kan føre til eksplosion i eller lækage af brændbare væsker og gasser.
- Må ikke kasseres i åben ild, bortskaffes, knuses eller skæres i
- Må ikke efterlades på steder med meget høje temperaturer
- Må ikke efterlades på steder, der er under meget lavt tryk

Προειδοποιήσεις για την μπαταρία

Μη χειρίζεστε την μπαταρία με τους παρακάτω τρόπους.
Μπορεί να προκληθεί έκρηξη ή διαρροή εύφλεκτων υγρών και αερίων.
- Την αφήσετε στη φωτιά, την πετάξετε, τη στπάσετε ή κάψετε
- Την αφήσετε σε εξαιρετικά υψηλή θερμοκρασία περιβάλλοντος
- Την αφήσετε σε περιβάλλον με εξαιρετικά χαμηλή πίεση

Varningar för batteri

Var god hantera ej batteriet på följande sätt.
Det kan leda till explosion eller läckage av brandfarliga vätskor och gaser.
- Kassera i eld, släng, krossa eller klipp
- Lämna i extremt hög temperaturmiljö
- Lämna i extremt lägt tryckmiljö

Предупреждения за батерията

Моля, не работете с батерията по следните начини. Може да доведе до експлозия или изтичане на запалими течности и газове.
- Не изхвърляйте в огън, не трошете или не нарязвайте
- Не дръжте при изключително висока температура на околната среда
- Не оставяйте в среда с изключително ниско налягане

Perspějimai dėl akumuliatoriaus

Nesielkite su akumuliatoriumi taip, kaip aprašyta toliau. Tai gali sukelti degių skysčių ir dujų sprogimą ar nutekėjimą.
- Mesti į ugnį, naikinti, traiškyti arba pjaustyti
- Palikti itin aukštos temperatūros aplinkoje
- Palikti itin žemo slėgio aplinkoje

Brīdinājumi par akumulatoru

Lūdzam neapieties ar akumulatoru tālāk norādītajos veidos.
Tas var izraisīt viegli uzliesmojošu šķidrumu un gāzu eksploziju vai noplūdi.
- Izniīcināt, iemetot ugunī, izmetot, sasmalcinot vai sagriežot;
- Atstāt ļoti vidē ar augstu temperatūru
- Atstāt vidē ar ļoti zemu spiedienu

Twissijiet rigward il-batterija

Jekk jogħġbok tiħhendiljax il-batterija bil-modi li ġejjin. Tista' twassal għal splużjoni jew tnixxija ta' likwidi u gassijiet li jaqbdu.
- Tarmiha fin-nar, twarrabha, tfarrakha jew tqattagħha
- Thalliha f'ambjent b'temperatura estremament għolja
- Thalliha f'ambjent bi pressjoni estremament baxxa

Avertismente privind bateria

Nu manevrați bateria în următoarele moduri.
Poate duce la explozia sau scurgerea lichidelor și a gazelor inflamabile.
- Aruncați în foc, aruncați, zdrobiți sau tăiați
- Lăsați în mediul de temperatură extrem de ridicată
- Lăsați într-un mediu de presiune extrem de scăzută

Upozorila za baterijo

Prosimo, da z baterijo ne ravnate na naslednje načine.
Lahko povzroči eksplozijo ali puščanje vnetljivih tekočin in plinov.
- Ne odlagajte v ogenj, zavrzite, zdrobite ali režite
- Ne pustite v okolju z zelo visokimi temperaturami
- Ne pustite v okolju z zelo nizkim tlakom

Avisos para a bateria

Por favor, não manipule a bateria das seguintes maneiras.
Pode levar a uma explosão ou vazamento de líquidos inflamáveis e gases.
- Descarte em fogo, descarte, esmague ou corte
- Deixe em ambiente de temperatura extremamente alta
- Deixe em ambiente de pressão extremamente baixa

Aku hoiatused

Palun ärge käidelge akut järgmistel viisidel.
See võib põhjustada tuleohtlike vedelike ja gaaside plahvatuse või lekke.
- Põletades, visates ära, purustades või lõigates
- Jättes väga kõrge temperatuuriga keskkonda
- Jättes väga madala rõhuga keskkonda

Akkua koskevat varoitukset

Käsittele akkua seuraavasti.
Muussa tapauksessa seurauksena voi olla räjähdys tai syttyvien nesteiden ja kaasujen vuoto.
- Ei saa hävittää polttamalla, heittää pois, murskata tai leikata
- Ei saa jättää erittäin korkeaan lämpötilaan
- Ei saa jättää erittäin matalapaineisiin olosuhteisiin

WARNING For U.S.A

English

Hearing Comfort and Well-Being
- Do not play your personal audio at a high volume. Hearing experts advise against continuous extended play.
- If you experience a ringing in your ears, reduce volume or discontinue use.

Traffic Safety
- Do not use while operating a motorized vehicle. It may create a traffic hazard and is illegal in many areas.
- You should use extreme caution or temporarily discontinue use in potentially hazardous situations.
- Do not turn up the volume so high that you cannot hear sound around you.

Français

Confort d'écoute et bien-être
- N'utilisez pas votre appareil audio personnel à un volume trop élevé. Les professionnels de l'audition déconseillent une écoute prolongée.
- Si vous entendez des sonorités dans vos oreilles, réduisez le volume ou arrête d'utiliser l'appareil.

Sécurité relative à la circulation
- N'utilisez jamais un casque en conduisant une voiture, une bicyclette. Cela peut être dangereux et est illégal dans beaucoup de régions.
- Vous devez faire très attention ou arrêter temporairement d'utiliser l'appareil dans les situations dangereuses.
- Ne réglez pas le niveau sonore maximum de telle sorte que vous ne pourriez plus entendre ce qui se passe autour de vous.

Español

Confort y salud de su audición
- No reproduzca sonidos con el volumen alto. Los expertos en audición desaconsejan la reproducción continua por períodos prolongados.
- Si escucha un zumbido en sus oídos, reduzca el volumen o deje de utilizarlos.

Seguridad en el tráfico
- No los utilice cuando conduzca un vehículo a motor. Podria provocar un accidente de transito y es ilegal en muchos lugares.
- En situaciones potencialmente peligrosas debe tener suma precaución o dejar de utilizarlos.
- No ponga el volumen tan alto que impida oír lo que ocurre a su alrededor.

CAUTION

English

To reduce the risk of electrical shocks, fire, etc.
- Do not remove screws, cover or cabinet.
- Do not expose this appliance to rain or moisture.
- Do not disassemble or modify the unit.
- Do not allow flammable, water or metallic objects to enter the unit.

For your safety...
- In dryer air conditions such as in winter, you may feel some static shock when using the headphones.
- Should you start to feel ill while using the headphones, you should stop using them immediately.
- Be sure that your hair or any other objects do not get caught in the headband slider (adjuster) when adjusting the headband.

Avoid using the headphones...
- in places subject to excessive humidity or dust
- in places subject to extremely high (over 40 °C or 104 °F) or low (under 5 °C or 41 °F) temperatures

DO NOT leave the headphones...
- exposed to direct sunlight
- near a heater

NOTE
- The Bluetooth® word mark and logos are registered trademarks owned by Bluetooth SIG, Inc. and any use of such marks by JVCKENWOOD Corporation (JVC) is under license. Other trademarks and trade names are those of their respective owners.

Deutsch

Zur Verhinderung von elektrischen Schlägen, Brandgefahr, usw.
- Entfernen Sie nicht die Schrauben, Abdeckung oder das Gehäuse.
- Setzen Sie dieses Gerät nicht Regen oder Feuchtigkeit aus.
- Unterlassen Sie das Zerlegen oder Modifizieren des Kopfhörers.
- Lassen Sie nicht entflammbare Materialien, Wasser oder Metallgegenstände in den Kopfhörer eindringen.

Für Ihre Sicherheit…
- Bei trockener Luft, wie etwa im Winter, können Sie bei Verwendung des Kopfhörers Schläge durch statische Aufladung verspüren.
- Wenn Sie sich während der Benutzung des Kopfhörers krank fühlen, sollten Sie ihn nicht mehr benutzen.
- Stellen Sie sicher, dass sich nicht Haar oder andere Gegenstände im Kopfbandschieber (Einsteller) beim Justieren des Kopfbands verfangen.

Vermeiden Sie die Verwendung der Kopfhörer…
- an extrem feuchten oder staubigen Orten
- an Orten mit extrem hohen (über 40 °C oder 104 °F) oder niedrigen (unter 5 °C oder 41 °F) Temperaturen

Setzen Sie die Kopfhörer NICHT…
- der direkten Sonneneinstrahlung aus
- der Nähe einer Heizung aus

HINWEIS
- Die Wortmarke Bluetooth® und die Logos sind eingetragene Warenzeichen der Bluetooth SIG, Inc., und jegliche Verwendung solcher Marken durch die JVCKENWOOD Corporation (JVC) geschieht unter Lizenz. Andere Warenzeichen und Handelsnamen sind Eigentum ihrer jeweiligen Besitzer.

Italiano

Per ridurre il rischio di scosse elettriche, incendi, ecc.
- Non rimuovere le viti, il coperchio o la scatola.
- Non esporre l'apparecchio a pioggia o umidità.
- Non smontare o modificare le cuffie.
- Impedire la penetrazione di sostanze infiammabili, liquidi o corpi metallici nella cuffia.

Per la propria sicurezza…
- Durante l'uso degli auricolari quando l'aria è secca, ad esempio d'inverno, si potrebbero avvertire disturbi elettrostatici.
- Se ci si sente male durante l'utilizzo delle cuffie, smettere immediatamente di usarle.
- Durante la regolazione della fascia fare attenzione a non lasciare impigliare i capelli e ad altri corpi nelle parti scorrevoli.

Evitare di utilizzare le cuffie…
- in luoghi esposti a umidità o polvere eccessive
- in luoghi soggetti a temperature molto alte (superiori a 40 °C) o basse (inferiori a 5 °C)

NON lasciare le cuffie…
- esposte alla luce diretta del sole
- vicino a un dispositivo di riscaldamento

NOTE
- Il termine Bluetooth® e i logo Bluetooth sono marchi depositati di Bluetooth SIG, Inc., che ne ha concesso l'uso in licenza a JVCKENWOOD Corporation (JVC). Altri marchi e nomi di fabbrica appartengono ai rispettivi titolari.

Nederlands

Ter vermindering van gevaar voor brand, elektrische schokken, enz.
- Verwijder de schroeven, afdekking of kast niet.
- Stel dit apparaat niet bloot aan regen of vocht.
- Probeer de hoofdtelefoon niet te demonteren of er wijzigingen in aan te brengen.
- Zorg dat er geen ontvlambare stoffen, water en metalen onderwerpen in de eenheid komen.

Voor uw veiligheid…
- Bij gebruik onder zeer droge luchtomstandigheden als bijvoorbeeld in de winter, voelt u mogelijk een statische schok bij gebruik van de hoofdtelefoon.
- Als u zich tijdens het gebruik van de hoofdtelefoon niet lekker voelt, stop het gebruik ervan dan onmiddellijk.
- Zorg dat uw haar of andere voorwerpen niet in de hoofdbandschuiver (afsteller) verstrikt raken bij het afstellen van de hoofdband.

Vermijd het gebruik van de hoofdtelefoon…
- op plaatsen die onderhevig zijn aan overmatige vochtigheid of hoeveelheden stof
- op plaatsen met extreem hoge (meer dan 40 °C of 104 °F) of lage (minder dan 5 °C of 41 °F) temperaturen

Laat de hoofdtelefoon NIET achter…
- op plaatsen die blootstaan aan direct zonlicht
- in de buurt van een kachel

OPMERKING
- Het woord Bluetooth® en de bijbehorende markeringen en logo's zijn geregistreerde handelsmerken en eigendom van Bluetooth SIG, Inc. en JVCKENWOOD Corporation (JVC) gebruikt deze onder licentie. Overige handelsmerken en namen zijn eigendom van de overeenkomende eigenaren.

Français

Afin d'éviter tout risque d'électrocution, d'incendie, etc.
- Ne pas enlever les vis ni les panneaux et ne pas ouvrir le coffret de l'appareil.
- Ne pas exposer l'appareil à la pluie ni à l'humidité.
- Ne démontez pas et ne modifiez pas le casque.
- Veillez à ce qu'aucun produit inflammable, ni de l'eau, ni d'objets métalliques ne pénètrent à l'intérieur du casque.

Pour votre sécurité…
- Quand l'air est sec comme en hiver, vous pouvez ressentir un choc statique lors de l'utilisation du casque.
- Si vous vous sentez malade en utilisant ce casque, cessez immédiatement de l'utiliser.
- Assurez-vous que vos cheveux ou aucun autre objet n'est pris dans la glissière (dispositif d'ajustement) quand vous ajustez le serre-tête.

Évitez d'utiliser le casque…
- dans des endroits trop humides ou trop poussiéreux
- dans des endroits trop chauds (plus de 40 °C) ou trop froids (moins de 5 °C)

NE laissez PAS le casque…
- en plein soleil
- près d'un chauffage

REMARQUE
- La marque du mot et les logos Bluetooth® sont des marques déposées de Bluetooth SIG, Inc. et toute utilisation de ces marques par JVCKENWOOD Corporation (JVC) est faite sous licence. Les autres marques déposées et noms commerciaux appartiennent à leurs propriétaires respectifs.

Español

Para reducir el riesgo de descargas eléctricas, fuego, etc.
- No quitar los tomillos, tapas o caja.
- No exponer el aparato a la lluvia ni a la húmedad.
- No desmonte ni modifique la unidad.
- No permita que objetos inflamables, agua u objetos metálicos entren en la unidad.

Por su seguridad…
- En condiciones de aire seco como, por ejemplo, en invierno, podría sentir una descarga electrostática cuando utiliza los auriculares.
- Si se siente mareado mientras utiliza los auriculares, deje de usarlos inmediatamente.
- Asegúrese de que ni el pelo ni otro objeto quede atrapado en el deslizador (ajustador) de la diadema de los auriculares.

Evite el uso de los auriculares…
- en lugares en los que haya humedad o polvo excesivo
- en lugares con temperaturas extremadamente altas (más de 40 °C) o bajas (bajo 5 °C)

NO deje los auriculares…
- bajo la luz directa del sol
- cerca de un equipo de calefacción

NOTA
- La marca Bluetooth® y sus logotipos son marcas comerciales registradas propiedad de Bluetooth SIG, Inc., y cualquier uso de dichas marcas por JVCKENWOOD Corporation (JVC) se encuentra bajo licencia. Otras marcas y nombres comerciales son propiedad de sus respectivos propietarios.

Svenska

För att minska riskerna för elektriska stötar, brand, etc.
- Ta inte bort skruvar, lock eller hölje.
- Utsätt inte apparaten för regn eller fukt.
- Demontera eller modifiera inte enheten.
- Låt inte lättantändliga ämnen, vatten eller metallföremål tränga in i enheten.

Av säkerhetsskäl…
- När luften är torr, t.ex. vintertid, kan det hända att statiska stötar uppstår vid användning av hörlurarna.
- Avbryt genast användningen, om illamående uppstår medan hörlurarna används.
- Se till att inte håret eller någonting annat fastnar i bygelns glidskena (justerare) vid justering av huvudbygeln.

Undvik att använda hörlurarna…
- på platser med hög luftfuktighet eller mycket damm
- på platser med mycket höga (över 40 °C) eller låga (under 5 °C) temperaturer

Lämna INTE hörlurarna…
- utsatta för direkt solljus
- nära en värmeapparat

NOTERA
- Ordmärket och logotyperna för Bluetooth® är registrerade varumärken tillhöriga Bluetooth SIG, Inc. och varje användning av dessa märken av JVCKENWOOD Corporation (JVC) sker på licens. Andra varumärken och varunamn tillhör respektive ägare.

Polski

Aby ograniczyć ryzyko porażenia prądem elektrycznym, wybuchu pożaru itp.
- Nie usuwaj śrub, pokrywy lub obudowy.
- Nie wystawiaj urządzenia na działanie deszczu lub wilgoci.
- Nie demontuj ani nie modyfikuj urządzenia.
- Nie pozwól, aby do wnętrza urządzenia dostały się substancje łatwopalne, woda lub metalowe przedmioty.

Dla własnego bezpieczeństwa…
- W warunkach suchego powietrza, takich jak zimą, przy użytkowaniu słuchawek można doświadczyć pewnego wyładowania elektrostatycznego.
- Jeśli korzystanie ze słuchawek powoduje złe samopoczucie, natychmiast zaprzestań używania ich.
- Upewnij się, że włosy ani żadne inne obiekty nie są zakleszczone w rozsuwanym (regulowanym) pałąku podczas dopasowywania jego rozmiaru.

Unikaj używania słuchawek…
- w miejscach narażonych na nadmierną wilgotność lub kurz
- w miejscach o bardzo wysokiej (ponad 40°C) lub niskiej (poniżej 5°C) temperaturze

NIE pozostawiaj słuchawek…
- wystawionych na bezpośrednie działanie promieni słonecznych
- w pobliżu grzejnika

UWAGA
- Znak słowny i logo Bluetooth® są zastrzeżonymi znakami towarowymi będącymi własnością Bluetooth SIG, Inc., wszelkie użycie tych znaków przez JVCKENWOOD Corporation (JVC) jest licencjonowane. Inne znaki i nazwy handlowe są własnością ich odpowiednich posiadaczy.

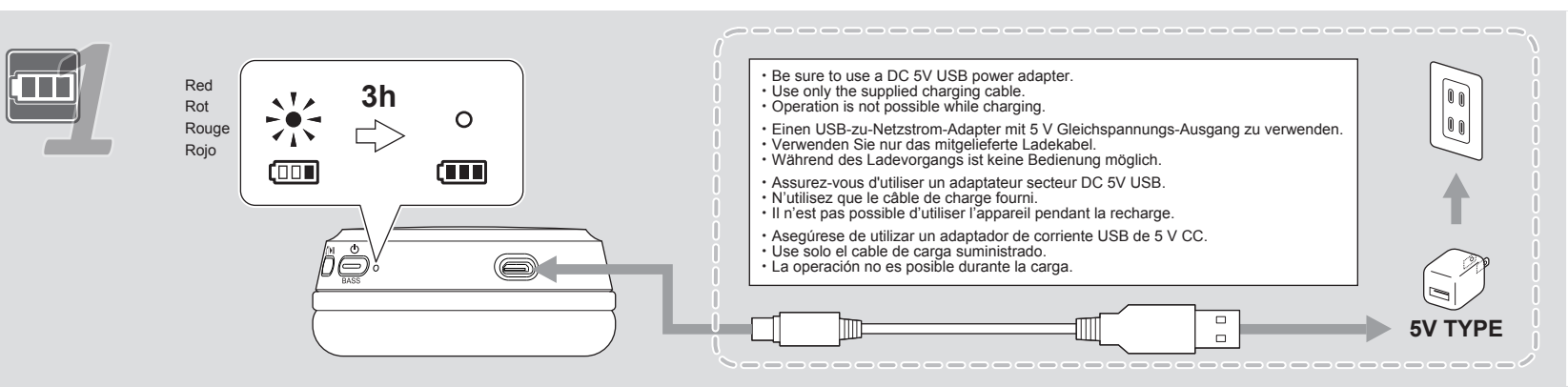

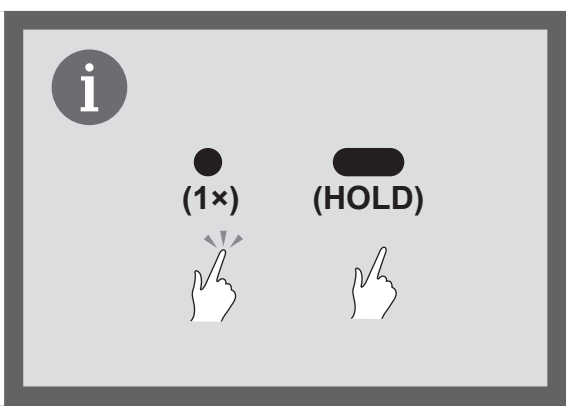

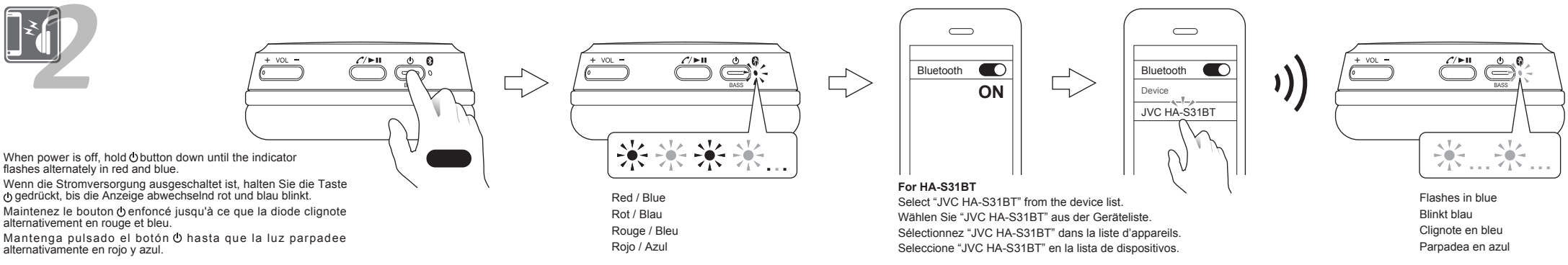

When power is off, hold ⏻ button down until the indicator flashes alternately in red and blue.

Wenn die Stromversorgung ausgeschaltet ist, halten Sie die Taste ⏻ gedrückt, bis die Anzeige abwechselnd rot und blau blinkt.

Maintenez le bouton ⏻ enfoncé jusqu'à ce que la diode clignote alternativement en rouge et bleu.

Mantenga pulsado el botón ⏻ hasta que la luz parpadee alternativamente en rojo y azul.

Red / Blue
Rot / Blau
Rouge / Bleu
Rojo / Azul

For HA-S31BT
Select "JVC HA-S31BT" from the device list.
Wählen Sie "JVC HA-S31BT" aus der Geräteliste.
Sélectionnez "JVC HA-S31BT" dans la liste d'appareils.
Seleccione "JVC HA-S31BT" en la lista de dispositivos.

Flashes in blue
Blinkt blau
Clignote en bleu
Parpadea en azul

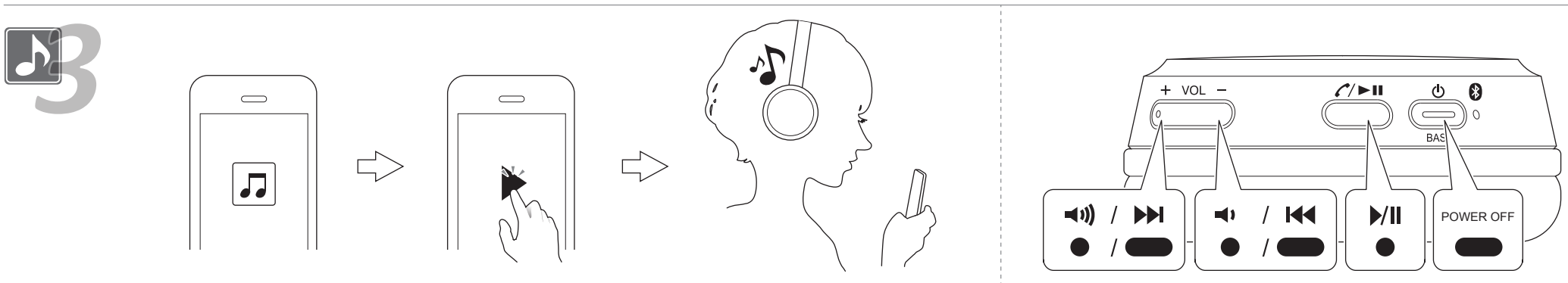

http://manual3.jvckenwood.com/accessory/headphones/global/

For detailed operations such as phone call and information on the European Guarantee, please refer to the user manual.

Einzelheiten, beispielsweise über Telefonanrufe und Informationen über die europäische Garantie, finden Sie in der Bedienungsanleitung.

Pour en savoir plus sur les utilisations telles que les appels téléphoniques et obtenir des informations sur la Garantie Européenne, veuillez vous reporter au manuel de l'utilisateur.

Para operaciones detalladas como la llamada telefónica e información sobre la garantía europea, por favor consulte el manual del usuario.

Per dettagli sul funzionamento, ad esempio sulle chiamate telefoniche, e per le informazioni sulla garanzia europea, fare riferimento al manuale utente.

Voor gedetailleerde bewerkingen zoals bellen en informatie over de Europese Garantie, verwijzen wij u naar de gebruikershandleiding.

Para conhecer operações detalhadas, como a chamada telefónica, e obter informações sobre a Garantia Europeia, consulte o manual do utilizador.

Se bruksanvisningen för detaljerad information angående kontaktnummer för telefonsamtal och information om garantivillkoren i Europa.

Szczegóły operacji, takich jak wykonywanie połączeń telefonicznych, a także informacje na temat gwarancji europejskiej znajdują się w instrukcji obsługi.

Podrobnější informace, jako jsou telefonní hovor a informace o evropské záruce, naleznete v návodu k obsluze.

Podrobnejšiu prevádzku, ako je napríklad telefónny hovor a informácie o európskej záruke nájdete v používateľskej príručke.

Az olyan részletes műveleteket illetően, mint a telefonhívás és a tájékozódás az európai garanciáról, kérjük, olvassa el a használati útmutatót.

For detaljerede funktioner, såsom telefonopkald og information om Den Europæiske Garantifond, se brugervejledningen.

Για λεπτομερείς πληροφορίες σχετικά με τις λειτουργίες όπως τηλεφωνική κλήση και πληροφορίες σχετικά με την Ευρωπαϊκή Εγγύηση, ανατρέξτε στο Εγχειρίδιο Χρήστη.

Täpsemat teavet toimingute osas, nagu helistamine ning info Euroopa garantii kohta, vaadake palun kasutusjuhendist.

Käyttöoppaasta voi lukea tarkempia toimintatietoja esimerkiksi puheluista sekä tietoa eurooppalaisesta takuusta.

За подробни операции като телефонни обаждания и информация за Европейската гаранция, моля направете справка с ръководството на потребителя.

Išsamus naudojimo veiksmų, pavyzdžiui, telefoninių pokalbių, aprašymas ir informacija apie europinę garantiją pateikiama naudotojo vadove.

Detalizētu darbību aprakstu, piemēram, par zvanīšanu un informāciju par Eiropas garantiju lūdzam skatīt lietotāja rokasgrāmatā.

Għal operazzjonijiet iddettaljati bħal telefonata u informazzjoni dwar il-Garanzija Ewropea, jekk jogħġbok irreferi għall-manwal tal-utent.

Pentru operații detaliate, cum ar fi apel telefonic și informații privind Garanția Europeană, vă rugăm să consultați manualul de utilizare.

Za podrobnosti o postopkih, kot je telefonski klic, in informacije o evropski garanciji glejte navodila za uporabo.

Detaljne operacije kao što su telefonski poziv i informacije o Europskom jamstvu, molimo potražite u korisničkom priručniku.