CREATIVE METALLIX

Quick Start Guide

Model No.: 2018 | 2019 | MF8395

Overview

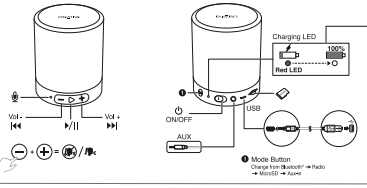

Battery

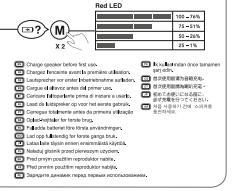

- EN Charge speaker before first use.
- FR Chargez l'enceinte avant la première utilisation.
- DE Ladegerät vor erster Inbetriebnahme aufladen.
- ES Cargue el altavoz antes del primer uso.
- IT Caricare l'altoparlante prima di iniziare a usarlo.
- NL Laad de luidspreker op voor het eerste gebruik.
- PT Carregue totalmente antes da primeira utilização.
- DA Oplad højttaler før første brug.
- SV Ladda batteri inte första användningen.
- NO Lad opp høyttaleren for første gang bruk.
- FI Lataa kaiutin täysin ensimmäisellä käytöllä.
- PL Naładuj głośnik przed pierwszym użyciem.
- CS Před prvním použitím reproduktor nabijte.
- HU Töltse fel a hangszórót a legelső használat előtt.
- RU Зарядите динамик перед первым использованием.
- JP バッテリーは初めてお使いになる前に充電してください。
- KR 처음 사용하기 전에 스피커를 충전하세요.

Source Selection

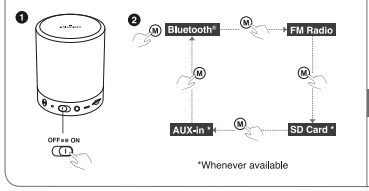

*Whenever available

Bluetooth®

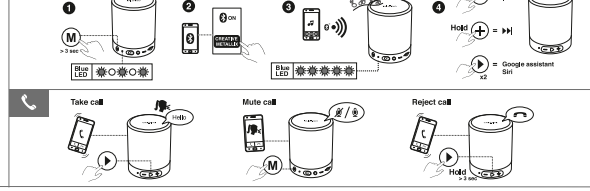

FM Radio

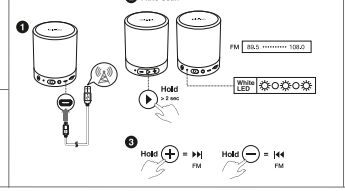

SD Card: Playback

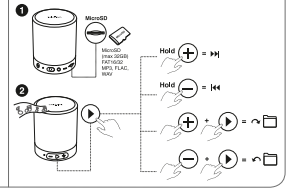

REGISTER YOUR PRODUCT
www.creativlx.com/register

TECHNICAL SUPPORT
www.creative.com/support

ЕАС

Тип устройства: Bluetooth динамик
Торговая марка: Creative Модная марка: MF8395, Creative
Питание: 5V⎓ 1A
Производитель: Creative Labs Pte. Ltd.
Страна происхождения: Китай
Имя и адрес представителя ТС:
ООО «Креатив Лабс», 121151, Российская обл., Сколковский район, г.Долгопрудный,
Номер телефона: +7-499-253-9545
Данные контактного лица: Support.Russia@creativlabs.com
Данные контактного лица (Информация только для соответствующих органов по вопросам соответствия продукции — Белорусия и Казахстан) по вопросам соответствия продукции:
Для информации о продукте информации, пожалуйста, посмотрите
Дата изготовления: Дата изготовления поставки этого производства (месяц и год) Указана на упаковке.
Данное устройство отвечает требованиям Технического регламента Таможенного союза ТР ТС 020/2011 «Электромагнитная совместимость технических средств» утв. Решением КТС от 09.12.2011 г. №879
Предупреждения:
•Не пытайтесь удалить встроенную батарею.
Изделие должно быть утилизировано в соответствии с местными экологическими стандартами и нормами. Для замены батареи передайте свое изделие в региональный центр технической поддержки. Для получения дополнительной информации посетите сайт www.creativlx.com/support.
•Не подвергайте воздействию источников высоких температур, таких как солнечный свет, огонь и т.д.
ВНИМАНИЕ: Существует риск взрыва при замене батареи на аккумулятор неподходящего типа.

© 2017 Creative Labs Pte Ltd. All rights reserved. Creative, the Creative logo, and MetaLix are trademarks or registered trademarks of Creative Technology Ltd. in the United States and/or other countries. The Bluetooth® word mark and logo are owned by the Bluetooth SIG, Inc. and any use of such marks by Creative Labs Pte Ltd. is under license. Other trademarks and trade names are those of their respective owners. All other trademarks are the property of their respective owners and are hereby recognized as such. All specifications are subject to change without notice. Actual product may differ slightly from images shown. Use of this product is subject to a limited warranty.

P/N. 03MF8280000000 Rev A

Aux-in

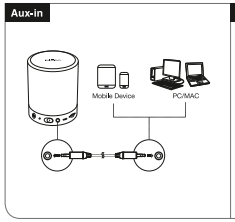

Wireless Stereo: Link

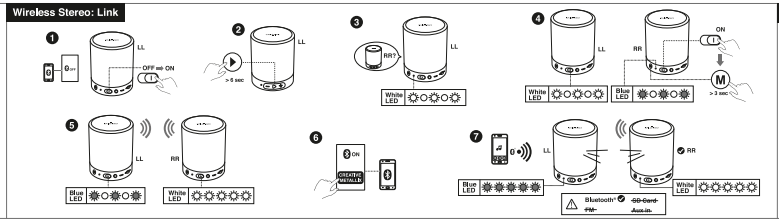

Wireless Stereo: Unlink

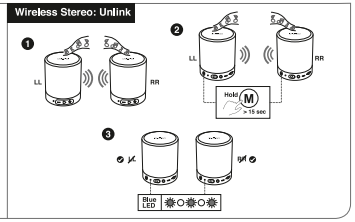

EN | Technical Specifications

Bluetooth® Version: Bluetooth® 4.2
Operating Frequency: 2402 – 2480 MHz
Operating Range: Up to 10 meters, measured in open space. Walls and structures may affect wireless range.
RF Output Power: < 4 dBm
Supported Bluetooth® Profiles: A2DP (Wireless Stereo Bluetooth®), AVRCP (Bluetooth® Remote Control), HFP (Handsfree profile)
Supported Codec: SBC
Supported Audio Formats (For SD card playback): MP3, WAV, FLAC
Lithium Ion Battery: 3.7V 1800mAh (6.66Wh)
Fast Charge: 5V⎓ 1A
Battery Saving Mode: This speaker automatically powers down when there is no Bluetooth® connection or no audio cable attached for more than 10 minutes.
Operating Temperature Range: 0°C – 45°C
Note: Compliance markings are located on the bottom of this product.
* Not Included, Sold Separately.

Other Information

For the latest, online version of this guide, QSG and supplementary documentation such as safety and regulatory information for this product, please visit **creativlx.com/support/metallix**.

Detailed instructions on removal of integrated battery can be found at Gadgetset User Guide / Safety and Regulatory Information. Due to continuous improvements/changes, these instructions are meant simply for informational & advisory purposes only.

Notice for Singapore: Complies with IMDA Standards DA107311

FR | Caractéristiques Techniques

Version Bluetooth®: Bluetooth® 4.2
Fréquence de Fonctionnement: 2402 – 2480 MHz
Portée de Fonctionnement: Jusqu'à 10 mètres, mesurés dans un espace ouvert. Les murs et les structures peuvent influer sur la portée du périphérique.
Sortie de puissance d'émission RF: < 4 dBm
Profils Bluetooth® Pris en Charge: A2DP (Bluetooth® stéréo sans fil), AVRCP (télécommande Bluetooth®), HFP (profil mains-libres)
Codec Audio: SBC
Formats audio pris en charge (pour la lecture de carte SD): MP3, WAV, FLAC
Batterie Lithium-ion: 3,7 V 1800 mAh (6.66 Wh)
Entrée: 5V ⎓ 1A
Économie d'énergie: Le haut-parleur se met automatiquement hors tension s'il n'existe aucune connexion Bluetooth® ou si aucun câble audio n'est raccordé pendant plus de 10 minutes.
Température de Fonctionnement du Périphérique: 0°C – 45°C
Remarque : le marquage de conformité est situé sur la partie inférieure de ce produit.
✱ Non inclus. Vendu séparément.

IT | Specifiche Tecniche

Versione Bluetooth®: Bluetooth® 4.2
Frequenza Operativa: 2402 – 2480 MHz
Portata Operativa: Fino a 10 metri; misurazione eseguita in spazi aperti. Muri e altre strutture possono ridurre la portata del dispositivo.
Potenza generata del trasmettitore RF: < 4 dBm
Profili Bluetooth® Supportati: A2DP (Bluetooth® wireless stereo), AVRCP (telecomando Bluetooth®), HFP (profilo vivavoce)
Codec Audio: SBC
Formati audio supportati (per riproduzione della scheda SD): MP3, WAV, FLAC
Batteria Agli Ioni di Litio: 3,7V 1800 mAh (6.66Wh)
Ingresso: 5V ⎓ 1A
Risparmio di Carica della Batteria: L'altoparlante si spegnerà automaticamente in caso di assenza di connessione Bluetooth® o se per più di 10 minuti non è stato collegato alcun cavo audio.
Gamma Temperature di Funzionamento del Dispositivo: 0°C – 45°C
Nota: il simbolo di conformità si trovano sul fondo del prodotto.
✱ Non incluso. Venduto separatamente.

NL | Technische Specificaties

Bluetooth® Versie: Bluetooth® 4.2
Werkingsfrequentie: 2402 – 2480 MHz
Werkingsbereik: Tot 10 meter, gemeten in open ruimte. Muren en objecten kunnen het bereik van het apparaat beïnvloeden.
Uitgangsvermogen RF-zender: < 4 dBm
Ondersteunde Bluetooth® Profielen: A2DP (draadloze stereo Bluetooth®), AVRCP (Bluetooth® afstandsbediening), HFP (handenvrij profiel)
Audiocodec: SBC
Ondersteunde audio-indelingen (voor het afspelen vanaf SD-kaart): MP3, WAV, FLAC
Lithium Batterij: 3,7V 1800mAh (6.66Wh)
Ingang: 5V ⎓ 1A
Batterijbesparing: De luidspreker gaat automatisch uit als er geen Bluetooth®-verbinding is of geen audiokabel is aangesloten gedurende meer dan 10 minuten.
Werkingstemperatuur van Het Apparaat: 0°C – 45°C
Opmerking: Naleveringsaanduidingen zijn aan de onderkant van het product te vinden.
✱ Niet meegeleverd. Los verkrijgbaar.

PT | Especificações Técnicas

Versão de Bluetooth®: Bluetooth® 4.2
Frequência de Funcionamento: 2402 – 2480 MHz
Alcance de Funcionamento: Até 10 metros, medido em espaço aberto. As paredes e estruturas podem afectar o alcance do dispositivo.
Potência de saída do transmissor RF: < 4 dBm
Perfis Bluetooth® Suportados: A2DP (Bluetooth® Estéreo Sem Fios), AVRCP (Controlo remoto Bluetooth®), HFP (Perfil mãos-livres)
Codec de Áudio: SBC
Formatos Áudio Suportados (Para reprodução com cartão SD): MP3, WAV, FLAC
Bateria de Iões de Lítio: 3,7V 1800mAh (6.66Wh)
Entrada: 5V ⎓ 1A
Poupança da Bateria: A coluna desliga-se automaticamente quando se não existir uma ligação Bluetooth® nem for ligado nenhum cabo áudio por um período superior a 10 minutos.
Intervalo de Temperatura de Funcionamento do Dispositivo: 0ºC – 45ºC
Nota: As marcas de conformidade estão situadas na base deste produto.
✱ Não incluído. Vendido separadamente.

DA | Tekniske specifikationer

Bluetooth® Version: Bluetooth® 4.2
Driftsfrekvens: 2402 – 2480 MHz
Rækkevidde: Op til 10 m, målt i åbne omgivelser. Vægge og strukturer kan påvirke enhedens rækkevidde.
RF-sender udgangseffekt: < 4 dBm
Understøttede Bluetooth® Profiler: A2DP (trådløs stereo Bluetooth®), AVRCP (Bluetooth® fjernbetjening), HFP (håndfrit profil)
Understøttet Lydkodec: SBC
Understøttede lydformater (til SD-kortafspilning): MP3, WAV, FLAC
Lithium-ion batteri: 3,7 V 1800 mAh (6.66 Wh)
Indgang: 5V ⎓ 1A
Batteribesparelse: Højttaleren slukkes automatisk, når der ikke er nogen Bluetooth®-tilslutning eller ingen lydkabel tilsluttet i mere end 10 minutter.
Driftstemperaturinterval for Enhed: 0ºC – 45ºC
Bemærk: Mærkater vedr. overholdelse af standarder er placeret i bunden af dette produkt.
✱ Medfølger ikke. Sælges separat.

SV | Tekniska Specifikationer

Bluetooth® Version: Bluetooth® 4.2
Driftsfrekvens: 2402 – 2480 MHz
Räckvidd: Upp till 10 meter (uppmätt på öppen yta). Väggar och andra strukturer kan påverka enhetens räckvidd.
Effektet RF-sändare: < 4 dBm
Stödade Bluetooth® Profiler: A2DP (trådlös Bluetooth® stereo), AVRCP (Bluetooth® fjärrkontroll), HFP (handsfree-profil)
Ljudkodek: SBC
Ljudformat som stöds (för uppspelning från SD-kort): MP3, WAV, FLAC
Litium-ion batteri: 3,7 V 1800 mAh (6.66Wh)
Ingång: 5V ⎓ 1A
Batteribesparing: Högtalaren stängs av automatiskt när det inte finns någon Bluetooth®-anslutning eller om ingen ljudkabel är inkopplad under en period på mer än 10 minuter.
Enhet, driftstemperaturomfång: 0ºC – 45ºC
OBS: Märken om överensstämmande finns på produktens undersida.
✱ Medföljer ej. Säljs separat.

NO | Tekniske Spesifikasjoner

Bluetooth® Versjon: Bluetooth® 4.2
Driftsfrekvens: 2402 – 2480 MHz
Rekkevidde: Inntil 10 meter målt i åpent rom. Vegger og bygninger kan påvirke rekkevidden til enheten.
RF-sender utgangseffekt: < 4 dBm
Støttede Bluetooth® Profiler: A2DP (trådløs Bluetooth® stereo), AVRCP (Bluetooth® fjernkontroll), HFP (håndfrisprofil)
Lydkodek: SBC
Støttede lydformater (for avspilling fra SD-kort): MP3, WAV, FLAC
Litium-ion batteri: 3,7 V 1800 mAh (6.66Wh)
Inngang: 5V ⎓ 1A
Batterisparing: Høyttaleren slår seg av automatisk når den ikke registrerer noen Bluetooth®-tilkobling, eller hvis ingen lydkabel kobles til i lapet av 10 minutter.
Enhetens Brukstemperatur: 0ºC – 45ºC
Merknad: Kompatibilitetsmerking finnes på undersiden av dette produktet.
✱ Ikke inkludert. Selges separat.

FI | Tekniset Tiedot

Bluetooth® Versio: Bluetooth® 4.2
Toimintataajuus: 2402 – 2480 MHz
Toimintasäde: Enintään 10 metriä, mitattu avoimessa tilassa. Seinät ja rakenteet voivat vaikuttaa laitteen toimintasäteeseen.
RF-lähettimen antoteho: < 4 dBm
Tuetut Bluetooth® Profiilit: A2DP (langaton stereo Bluetooth®), AVRCP (Bluetooth® kauukosäätö), HFP (handsfree-profiili)
Äänikoodekki: SBC
Tuetut äänitiedostot (SD-korttitoistossa): MP3, WAV, FLAC
Litiumioniakku: 3,7V 1800mAh (6.66Wh)
Tulo: 5V ⎓ 1A
Virransäästötila: Kaiuttimen virta katkeaisiaan automaattisesti, jos Bluetooth-yhteyttä ei ole tai jos äänikaapeli on ollut kytkemättä yli 10 minuutta.
Laitteen Käyttölämpötila-alue: 0ºC – 45ºC
Huomautus: Yhdenmukaisuusmerkinnät sijaitsevat tuotteen pohjassa.
✱Ei saatta toimitukseen. Myytävänä erikseen.

PL | Dane Techniczne

Wersja Interfejsu Bluetooth®: Bluetooth® 4.2
Częstotliwość Robocza: 2402 – 2480 MHz
Zakres Działania: Do 10 metrów, pomiar na otwartej przestrzeni. Ściany i inne struktury mogą wpływać na zasięg działania urządzenia.
Moc wyjściowa nadajnika RF: < 4 dBm
Obsługiwane Profile Bluetooth®: A2DP (bezprzewodowe stereo Bluetooth®), AVRCP (bezprzewodowe sterowanie Bluetooth®), HFP (profil zestawu słuchawkowy)
Obsługiwany kodek audio: SBC
Obsługiwane formaty audio (odtwarzanie z karty SD): MP3, WAV, FLAC
Akumulator Litowo-jonowy: 3.7V 1800mAh (6.66Wh)
Wejście: 5V ⎓ 1A
Oszczędzanie Energii Akumulatora: W przypadku rozłączenia połączenia Bluetooth® lub odłączenia kabla audio głośnik automatycznie wyłączy się po 10 min.
Zakres Temperatur Pracy Urządzenia: 0ºC – 45ºC
Uwaga: Oznaczenia zbieżnych z produktem znajdują się u dołu urządzenia.
✱ Nie zawarte w zestawie. Sprzedawane osobno.

CZ | Technické Specifikace

Verze Bluetooth®: Bluetooth® 4.2
Provozní Frekvence: 2402 – 2480 MHz
Provozní Rozsah: Až 10 metrů, měřeno v otevřeném prostoru. Zdi a předměty mohou rozsah zařízení omezit.
Výkon radiofrekvenčního vysílače: < 4 dBm
Podporované Profily Bluetooth®: A2DP (bezdrátová stereo technologie Bluetooth®), AVRCP (dálkové ovládání rozhraní Bluetooth®), HFP (profil hands-free)
Podporovaný kodek: SBC
Podporované formáty zvuku (pro přehrávání z karty SD): MP3, WAV, FLAC
Lithium-iontová Baterie: 3.7V 1800mAh (6.66Wh)
Vstup: 5V ⎓ 1A
Úspora Energie Baterie: Reproduktor se automaticky vypne, když není připojen k Bluetooth® zařízení Bluetooth® nebo není připojen žádný zvukový kabel déle než 10 min.
Rozsah Provozní Teploty Zařízení: 0ºC – 45ºC
Poznámka: Označení shody s předpisy naleznete na spodní straně produktu.
✱ Není součástí. V prodeji samostatně.

Autres informations

Pour la version en ligne à jour de ce guide, DoC et d'autres documents sur ce produit, concernant notamment la sécurité et la réglementation, consultez le site **creative.com/support/metallix**
Les informations relatives à la mise en démarrage de la batterie intégrée peuvent être trouvées à Guide de démarrage rapide / Informations sur la sécurité et la réglementation (creative.com/compliance/metallix), ces instructions sont strictement destinées à des professionnels indépendants qualifiés.

Ulteriori Informazioni

Per la versione online più recente della presente guida, DoC e per la documentazione supplementare per questo prodotto, quali informazioni sulla sicurezza e di carattere regolamentare, visitare il sito Web **creative.com/support/metallix**
Istruzioni dettagliate sulla rimozione della batteria integrata possono essere trovate su Guida Rapida Utente / Informazioni su sicurezza e normative (creative.com/compliance/metallix), Le presenti istruzioni sono rivolte esclusivamente a professionali qualificati.

Overige Informatie

Voor de meest recente versie van deze handleiding, DoC en aanvullende documentatie, zoals informatie over veiligheid en regelgeving voor dit product, gaat u naar **creative.com/support/metallix**
Gedetailleerde instructies voor het verwijderen van de geïntegreerde batterij zijn beschikbaar op Snelstartgids / Veiligheidsinformatie en voorschriften (creative.com/compliance/metallix). Deze instructies alleen bestemd voor gekwalificeerde techici.

Outras Informações

Para obter a versão online mais recente deste guia, DoC e a documentação complementar, como informações de segurança e regulamentares sobre este produto, visite **creative.com/support/metallix**
Instruções detalhadas sobre a remoção da bateria integrada podem ser encontradas em Guia de iniciação rápida do utilizador / Informação regulamentar e de segurança (creative.com/compliance/metallix). Estas instruções destinam-se exclusivamente a profissionais qualificados de forma independente.

Andre Oplysninger

For den nyeste onlineversion af denne vejledning, DoC og supplerende dokumentation, som f.eks. sikkerheds- og regulatoriske bestemmelser for dette produkt, kan du besøge **creative.com/support/metallix**
Du kan finde en detaljeret vejledning til fjernelse af indbygget batteri på Hurtig Start brugermanual / Oplysninger om sikkerhed og lovgivning (creative.com/compliance/metallix), denne vejledning er kun udtænkt uafhængige kvalificerede teknikere.

Mer Information

Om du vill ha den senaste onlineversionen av denna handbok, DoC och mer dokumentation, exempelvis om säkerhet och bestämmelser för denna produkt, kan du besöka **creative.com/support/metallix**
Du hittar detaljerade instruktioner om hur du tar bort ett integrerat batteri på Snabbstartsguide för användare / Säkerhets- och regulatorisk information (creative.com/compliance/Metallix). Dessa instruktioner är endast menade för oberoende kvalificerade yrkesverkoga.

Muita tietoja

Tämän oppaan uusimman online-version, DoC ja muita asiakirjoja, kuten tuotteen turvallisuutta ja sääntöjä koskevat tiedot, löydät osoitteesta **creative.com/support/metallix**
Sisäänrakennetun akun poiston yksityiskohtaiset ohjeet ovat osoitteessa Pikaopas / Turvallisuutta ja sääntöjä koskevat tiedot (creative.com/compliance/metallix), nämä ohjeet on tarkoitettu ainoastaan riippumattomiat päteville ammattilaille.

Inne Informacje

Aktualną wersję internetową niniejszej instrukcji, DoC oraz dokumentację uzupełniającą, zawierającą informacje na temat bezpieczeństwa i przepisów prawnych, można znaleźć na stronie **creative.com/support/metallix**
Szczegółowe instrukcje dotyczące usuwania zintegrowanej baterii są dostępne pod adresem Dokumentacja Produktu - Szybki Start / Informacje dotyczące bezpieczeństwa i przepisów (creative.com/compliance/metallix). Instrukcje te są przeznaczone wyłącznie dla niezależnie wykwalifikowanych profesjonalistów.

DE | Technische Daten

Bluetooth® Version: Bluetooth® 4.2
Betriebsfrequenz: 2402 – 2480 MHz
Reichweite: Bis zu 10 m, im Freien gemessen. Wände und feste Strukturen können die Reichweite des Geräts verringern.
Ausgangsleistung des HF-Senders: < 4 dBm
Unterstützte Bluetooth® Profile: A2DP (kabellose Stereosignalübertragung via Bluetooth®), AVRCP (Fernsteuerung via Bluetooth®), HFP (Freisprechprofil)
Unterstützter Codec: SBC
Unterstützte Audioformate (für Wiedergabe von SD-Karte): MP3, WAV, FLAC
Lithium-Ionen-Akku: 3.7V 1800 mAh (6.66 Wh)
Eingang: 5V ⎓ 1A
Batteriesparung: Der Lautsprecher wird automatisch ausgeschaltet, wenn länger als 10 Minuten keine Bluetooth®-Verbindung besteht oder kein Audiokabel angeschlossen ist.
Betriebstemperaturbereich des Gerätes: 0°C – 45°C
Hinweis: Kennzeichen-Marken befinden sich auf der Unterseite des Produkts.
✱ Nicht enthalten. Separat erhältlich.

CS | Especificaciones Técnicas

Versión Bluetooth®: Bluetooth® 4.2
Frecuencia Operativa: 2402 – 2480 MHz
Alcance Operativo: Hasta 10 metros en espacios abiertos. Las paredes o estructuras pueden afectar al radio de funcionamiento del dispositivo.
Potencia de salida de transmisor RF: < 4 dBm
Perfiles Bluetooth® Admitidos: A2DP (Bluetooth® estéreo inalámbrico), AVRCP (Control remoto para Bluetooth®), (HFP) Perfil de manos libres
Códec Admitido: SBC
Formatos de audio admitidos (para reproducción de tarjeta SD): MP3, WAV, FLAC
Batería de Iones de Litio: 3.7V 1800 mAh (6.66 Wh)
Entrada: 5V ⎓ 1A
Ahorro de Batería: El altavoz se apaga automáticamente cuando no hay conexión Bluetooth® o no hay ningún cable de sonido conectado durante más de 10 minutos.
Rango de Temperatura Operativa del Dispositivo: 0ºC – 45ºC
Nota: La calificación sobre cumplimiento se encuentra en la parte inferior de este producto.
✱No se incluye. Se vende por separado.

RU | Технические характеристики

Версия Bluetooth®: Bluetooth® 4.2
Рабочая частота: 2402 – 2480 МГц
Рабочий диапазон: До 10 метров (для открытого пространства). Стены и строительные конструкции могут влиять на радиус действия устройства.
Выходная мощность радиопередатчика: < 4 дБм
Поддерживаемые профили Bluetooth: A2DP (беспроводное воспроизведение стереозвука через Bluetooth®), AVRCP (дистанционное управление Bluetooth®), HFP (профиль громкой связи)
Поддерживаемый кодек: SBC
Поддерживаемые форматы аудиофайлов (для воспроизведения с SD-карты): MP3, WAV, FLAC
Литий-ионный аккумулятор: 3.7 В 1800 мАч (6.66 Вт)
Вход: 5V ⎓ 1A
Экономия энергии: Динамик автоматически переходит в режим пониженного потребления энергии, когда отсутствует подключение по Bluetooth® или через аудиокабель в течение более 10 минут.
Диапазон рабочих температур для эксплуатации устройства: 0ºC – 45ºC
Примечание: Знаки соответствия находятся на нижней поверхности данного изделия.
✱ Не входит в комплект. Продается отдельно.

SK | Technické Špecifikácie

Verzia Bluetooth®: Bluetooth® 4.2
Prevádzková Frekvencia: 2402 – 2480 MHz
Prevádzkový Dosah: Do 10 metrov (merané v otvorenom priestranstve). Steny a predmety môžu ovplyvniť dosah zariadenia.
Výstupný výkon RF vysielača: < 4 dBm
Podporované Profily Bluetooth®: A2DP (Bezdrôtové stereo Bluetooth®), AVRCP (Diaľkové ovládanie Bluetooth®), HFP (profil Handsfree)
Podporovaný Kodér-dekodér: SBC
Podporované formáty zvuku (na prehrávanie z karty SD): MP3, WAV, FLAC
Batéria Lítium-iónová: 3.7V 1800mAh (6.66Wh)
Vstup: 5V ⎓ 1A
Šetrenie Batérie: Reproduktor sa automaticky vypne, keď nie je pripojený k žiadnemu zariadeniu Bluetooth® alebo ak nie je pripojený žiadny zvukový kábel dlhšie ako 10 min.
Teplotný Rozsah Pri Prevádzke Zariadenia: 0ºC – 45ºC
Poznámka: Značky o zhode sa nachádzajú na spodnej strane výrobku.
✱ Nie sú súčasťou balenia. Predáva sa samostatne.

CS | 技术规格

随售代号：Creative Metallix
蓝牙版本：Bluetooth® 4.2
工作频率：2402– 2480 MHz
传输范围：最远可达 10 米，在敞开空间无遮挡区域测量得出此值。墙壁和建筑物可能会对信号传输造成影响。
无线电发射器可接收的信号传输功率：< 4 dBm
支持的蓝牙配置文件：A2DP（无线立体声蓝牙）、AVRCP（蓝牙遥控）、HFP（免提配置文件）
支持的 codec：SBC
支持的音频格式（用于 SD 卡播放）：MP3、WAV、FLAC
锂电池：3.7V 1800mAh (6.66Wh)
输入：5V ⎓ 1A
节约电池续航能力：超过 10 分钟未连接并接续音频连接线路入时，音箱将自动关闭。
设备工作温度：0ºC 到 45ºC
注意：请容标记位于本产品底部。
✱ 不包括在内。另行销售。

其它信息

要获取本指南的最新版本以及本产品的安全信息和法规相关信息等补充文档和 DoC 文档，请访问 creative.com/support/metallix。
根据内置电池的拆卸说明以及单节电池入门指南 / 安全与规章信息（creative.com/compliance/metallix），这些说明仅对独立合格专业人士参考使用。

CT | 技術規格

藍芽版本：Bluetooth® 4.2
作業頻率：2402 – 2480 MHz
傳輸範圍：最大可達 10 公尺(開放空間測量)；建築物或牆面可能會影響裝置的有效範圍。
無線電天線發射功率：AVRCP（藍牙遠程控制）、HFP（免提配置）
支援的 codec：SBC
支援的音訊格式（播放 SD 卡機能）：MP3、WAV、FLAC
鋰電池：3.7V 1800mAh (6.66Wh)
輸入：5V ⎓ 1A
節省電池壽命：超過 10 分鐘無藍芽連線或是沒有連接音訊線，喇叭將自動關閉
裝置作業溫度範圍：0°C 至 45°C
注意：合規標誌位於產品底部。
✱ 未含在內容物，需另行購買。

其他資訊

請登錄本指南的最新版本以及本產品的安全與相關規定等資訊等補充文檔和 DoC 文檔，請訪問 creative.com/support/metallix。
根據內置電池的拆卸說明以及單節電池入門指南 / 安全與規章信息（creative.com/compliance/metallix），這些說明僅供獨立合格專業人士參考使用。

計對無線產品

藍芽版本：Bluetooth® 4.2
工作頻率：2402 – 2480 MHz
傳輸距離：最遠可達 10 公尺(開放空間)。實際傳輸距離會因建築物或牆面等因素而有所不同。
支援的藍芽設定檔：A2DP（無線立體聲藍芽）、AVRCP（藍芽遠程控制）、HFP（免提設定檔）
支援的 codec：SBC
支援的音訊格式（播放 SD 卡機能）：MP3、WAV、FLAC
鋰電池：3.7V 1800mAh (6.66Wh)
輸入：5V ⎓ 1A
節能：當沒有藍芽連線或是沒有連接音訊線時，喇叭會自動關閉。
裝置作業溫度範圍：0°C – 45°C
注意：合規標誌位於產品底部。
✱ 不包括在內。另行銷售。

JP | 技術仕様

Bluetooth®バージョン: Bluetooth® 4.2
動作周波数: 2402 – 2480 MHz
動作範囲: 最大10メートル（開放されたスペースでの場合です。壁や構造物がデバイスの範囲に影響を与える場合があります。
対応するBluetooth®プロファイル: A2DP（ワイヤレスステレオBluetooth®）, AVRCP（Bluetooth®リモートコントロール）, HFP（ハンズフリープロファイル）
対応するコーデック: SBC
サポートオーディオフォーマット(SDカード再生): MP3, WAV, FLAC
リチウムイオンバッテリー: 3.7V 1800mAh (6.66Wh)
入力: 5V ⎓ 1A
バッテリーセーブモード: 10分以上ペアリングモードで及ぶかつ、Bluetooth®接続がなく、または オーディオケーブルが接続されていない場合は自動的に電源をオフにしてバッテリーの消費を抑えます。
動作温度範囲: 0°C – 45°C
メモ: コンプライアンスマークは本製品下部に表示してあります。
✱含まれていません。

その他の情報

本書のオンラインご最新のDoCおよび安全に関する注記やCE/CE認証情報は **jp.creative.com/support/** より入手頂けます

クイックスタートユニーザーガイド内で安全に関する注記のドキュメントに、バッテリーの取り外し方の記載があるため当ガイドは、これらの内容が理解し一部のエ術資格者向けであり、お客さまご自身で内容でいただくものです。

TR | Teknik Özellikler

Bluetooth® Sürümü: Bluetooth® 4.2
Çalışma Frekansı: 2402 – 2480 MHz
Çalışma Menzili: 10 metreye kadar (açık alanda ölçülmüştür). Duvar ve yapılar cihazın çalışma mesafesini etkileyebilir.
Desteklenen Bluetooth® profilleri: A2DP (Kablosuz Stereo Bluetooth), AVRCP (Bluetooth® Uzaktan Kumandası), HFP (Handsfree profil)
Desteklenen codec: SBC
Desteklenen Ses Formatları (SD kart izleme için): MP3, WAV, FLAC
Lityum İyon Pil: 3.7V 1800mAh (6.66Wh)
Giriş: 5V ⎓ 1A
Pil Tasarruflu Mod: Hoparlör, 10 dakikadan daha uzun süreyle bir Bluetooth® bağlantı olmadığında ya da fişler ses kablosu takılı olmadığında otomatik olarak kapanır.
Cihaz Çalışma Aralığı: 0°C ile 45°C
Not: Uyum işaretleri bu ürünün altında bulunur.
✱ Birlikte verilmez. Ayrı olarak satılır.

KO | 기술 사양

Bluetooth 버전: Bluetooth 4.2
공작 주파수: 2402 – 2480 MHz
작동 범위: 최대 10m. 개방된 공간에서 측정 박스 구조물이 작동 범위에 영향을 미칠 수 있습니다.
지원되는 Bluetooth 프로파일: A2DP(무선 스테레오 Bluetooth), AVRCP(Bluetooth 리모컨), HFP(핸즈프리 프로파일)
지원 코덱: SBC
지원되는 오디오 포맷 (SD 카드 재생): MP3, WAV, FLAC
리튬 이온 배터리: 3.7V 1800mAh (6.66Wh)
입력: 5V ⎓ 1A
배터리 절약모드: 스피커는 자동으로 전원이 꺼지는 Bluetooth 연결 또는 10 분 이상 연결없이 오디오 케이블이 없을 경우
작동 온도 범위: 0°C to 45°C
참고: 규정 준수 마크는 이 제품의 하단에 있습니다.
✱ 포함 안됨. 별매품

기타 정보

이 설명서의 최신 온라인 버전 및에 DC 제품에 대한 안전 및 규제 정보 등의 추가 설명서, DoC 및 기타 문서는 creative.com/support/metallix 을 방문하시기 바랍니다.
통합 된 배터리의 제거에 대한 자세한 설명은 빠른 시작 사용 설명서 / 안전 및 규정 정보 (creative.com/compliance/metallix)에서 찾을 수 있습니다. 이러한 지침은 독립적으로 자격증보유 전문가를 위해 명시적에게 정의되었다.

AR | المواصفات الفنية

إصدار Bluetooth®: Bluetooth® 4.2
تردد التشغيل: 2402 – 2480 MHz
نطاق التشغيل: يصل إلى 10 أمتار، مقاس في مساحة مفتوحة. قد تؤثر الجدران والهياكل على نطاق الجهاز.
طاقة الخرج لجهاز الإرسال RF: < 4 dBm
ملفات Bluetooth® المدعومة: A2DP (بث صوتي لاسلكي Bluetooth®)، AVRCP (التحكم عن بعد بتقنية Bluetooth®)، HFP (ملف سماعة اليد)
الكودك المدعوم: SBC
الصيغ الصوتية المدعومة (للتشغيل بطاقة SD): MP3، WAV، FLAC
بطارية ليثيوم أيون: 3.7V 1800mAh (6.66Wh)
الدخل: 5V ⎓ 1A
وضع توفير الطاقة: يتوقف السماعة تلقائيًا عن تشغيل Bluetooth® إذا لم يكن هناك اتصال Bluetooth® أو إذا لم يكن هناك كابل صوتي متصل لمدة تزيد عن 10 دقائق.
نطاق درجة حرارة التشغيل للجهاز: 0ºC إلى 45ºC
ملاحظة: يوجد علامات الإمتثال على الجزء السفلي من هذا المنتج.
✱ غير متضمن. يتم البيع منفصلاً.

معلومات أخرى

للحصول على أحدث نسخة عبر الإنترنت من هذا الدليل، DoC وغيرها من الوثائق الإضافية لهذا المنتج، مثل معلومات السلامة والامتثال، يرجى زيارة الموقع **creative.com/support/metallix**
يرجى الرجوع إلى دليل البدء السريع / معلومات السلامة والامتثال (creative.com/compliance/metallix) للحصول على تعليمات مفصلة حول إزالة البطارية المدمجة في هذه التعليمات مخصصة للمهنيين المؤهلين المستقلين فقط.

CREATIVE

EN. Safety and Regulatory information
FR. Informations sur la sécurité et la réglementation
IT. Informazioni su normative e sicurezza
DE. Sicherheits- und Rechtshinweise
ES. Información reglamentaria y sobre seguridad
NL. Informatie over veiligheid en voorschriften
PT. Informação Regulamentar e de Segurança
SV. Säkerhets- och regulatorisk information
NO. Informasjon om sikkerhet og lovbestemmelser
DA. Oplysninger om sikkerhed og lovgivning
FI. Turvallisuus- ja lakitiedot
CZ. Informace o bezpečnosti a předpisech
PL. Informacje dotyczące bezpieczeństwa i przepisów
RU. Нормативная информация по технике безопасности
HU. Biztonsági és szabályozási tájékoztató
EL. Πληροφορίες ασφαλείας και κανονιστικές πληροφορίες
LT. Saugos ir Normatyvinė informacija
SK. Informácie o bezpečnosti a predpisoch
TR. Güvenlik Bilgileri ve Düzenleyici Bilgiler

CREATIVE

03MS000000134 Rev A

Homologación para Europa

Español

Este producto cumple con todas las directivas aplicables; hay una copia del Documento de conformidad de la UE disponible en el sitio web de Creative.

ATENCIÓN:
para cumplir con los requisitos de Homologación para Europa, este dispositivo debe instalarse con un equipo informático con certificación CE que cumpla los límites de la Clase B. Todos los cables utilizados para conectar este dispositivo deben estar protegidos. conectados a tierra y no tener más de 3 m de longitud. El funcionamiento del dispositivo con equipos no certificados o cables incorrectos podría provocar interferencias a otros dispositivos o efectos no deseados al producto.

MODIFICACIÓN:
los cambios o modificaciones no aprobados expresamente por Creative Technology Limited o una de sus empresas afiliadas podrían invalidar la garantía del usuario y los derechos de la garantía.

Símbolo de residuos de aparatos eléctricos y electrónicos (RAEE)

El uso del símbolo RAEE (WEEE) indica que el producto no se puede tratar como un desecho doméstico. Si se deshace de este producto debidamente, contribuirá a proteger el medioambiente. Si desea obtener información detallada acerca del reciclaje de este producto, póngase en contacto con las autoridades locales, el servicio de recogida de basura o la tienda donde ha adquirido el producto.

DIRECTIVA PARA PILAS

PARA BATERÍAS EXTRAÍBLES (baterías de iones o polímeros de litio, pilas de botón, pilas cilíndricas)

Este producto contiene uno o más de las baterías extraíbles anteriores. El símbolo de un contenedor con ruedas tachado indica que la batería de este producto no se debe tratar como desecho municipal no clasificado al llegar al final de su vida. En su lugar se debería llevar a otras plantas de reciclaje(s) y reciclado. Las baterías que contienen cadmio de metal pesado tendrán un símbolo de dos letras para los productos químicos bajo el símbolo de contenedor con ruedas tachado. "Cd" es el símbolo del cadmio, "Pb" representa el plomo y "Hg", el mercurio. Puede ayudar al medio ambiente y evitar peligros para la salud pública reciclando la batería en una instalación de reciclado autorizado o en el lugar de compra. Para encontrar el centro de reciclado autorizado más cercano, póngase en contacto con su autoridad local. Encontrará instrucciones para quitar la batería en el manual de uso del producto. Se deben seguir debidamente las instrucciones antes de intentar quitar la batería.

PARA BATERÍA INTEGRADA

Este producto contiene una batería de iones o polímeros de litio que se debe extraer en un centro de reciclado autorizado. Al reciclar este producto en su centro de reciclado autorizado local o en el lugar de compra, la batería se extraerá y se reciclará por separado.

Instrucciones adicionales para dispositivos inalámbricos

- Las señales de radiofrecuencia de onda corta de un dispositivo inalámbrico pueden afectar al funcionamiento de otros dispositivos electrónicos y médicos.
- Apague el dispositivo en los lugares en los que se prohíba su uso. No utilice el dispositivo en centros hospitalarios, aviones, gasolineras, cerca de puertas automáticas, alarmas de incendio u otros dispositivos controlados automáticamente.
- Mantenga el dispositivo a más de 20 cm de marcapasos u otros dispositivos médicos. Las ondas de radio pueden afectar a su funcionamiento.

Para modelos con batería integrada

- No intente retirar la batería incluida.
El producto debe desecharse de acuerdo a la normativa local sobre medio ambiente. Para cambiar la batería, devuelva el producto a la oficina de asistencia de su región. Para obtener información sobre el servicio del producto, visite la página www.creative.com.
- No exponga a una fuente de calor excesivo como la luz solar directa, el fuego o similares.

ATENCIÓN: Existe riesgo de explosión si la batería se sustituye por un tipo incorrecto. Sustituya la batería solo por otra del mismo tipo o equivalente.

Para modelos con baterías extraíbles

- Las pilas se deben reciclar o se desechar de forma adecuada. Póngase en contacto con los organismos locales para obtener información sobre el proceso de reciclaje y eliminación de desechos.
- No permita que ningún objeto de metal entre en contacto con la terminal de la pila.
- Si se produce una fuga, un olor desagradable, una decoloración o una deformación durante la carga o el uso, extraiga las pilas y no volver a utilizarlas.
- Líavese las manos antes de tocar alimentos o zonas sensibles, como los ojos.
- No exponga las pilas a un calor excesivo, como el sol, fuego o similares.
- Quite las pilas cuando no lo vaya a utilizar durante mucho tiempo.
- El siguiente enunciado solo es relativo a productos que contienen pilas botón de litio "CR":

Puede ser necesario un procedimiento de manipulación especial del material con perclorato. Consulte la página web www.dtsc.ca.gov/hazardouswaste/perchlorate

PRECAUCIÓN: existe un riesgo de explosión si las pilas se sustituyen por otras de tipo incorrecto. Sustituya la batería solo por otra del mismo tipo o equivalente.

NO INGERIR LA BATERÍA, PELIGRO DE QUEMADURAS QUÍMICAS

ADVERTENCIA El control remoto que viene con el producto contiene una pila de botón. Si ésta es ingerida, puede causar graves quemaduras internas en tan solo 2 horas y ocasionar la muerte. Mantenga las pilas nuevas y usadas fuera del alcance de los niños. Si el compartimento de la batería no cierra correctamente, deje de usar el producto y manténgalo fuera del alcance de los niños. Si cree que alguien puede haber ingerido la batería o es posible que la misma se encuentre en cualquier parte de su cuerpo, póngase en contacto con un médico inmediatamente.

Para modelos con salida de cascos

Auriculares

No escuche audio en sus auriculares o cascos a un volumen demasiado alto durante largos periodos de tiempo, ya que pueden producir pérdidas auditivas. No escuche el dispositivo de audio a gran volumen cuando conduzca, monte en bicicleta o cruce la calle, especialmente cuando haya mucho tráfico o en otras condiciones de tráfico en las que su uso dificulte el viaje seguro en las carreteras. Se recomienda que los usuarios de este aparato tengan mucho cuidado cuando usen este dispositivo en la carretera.

Informations sur la sécurité et la réglementation

English

European Compliance
This product complies with all applicable directives, a copy of the EU DoC is available at creative website.

CAUTION:
To comply with the Europe CE requirement, this device must be installed with CE certified computer equipment which meet with Class B limits. All cables used to connect this device must be shielded, grounded and no longer than 3m in length. Operation with non-certified computers or incorrect cables may result in interference to other devices or undesired effects to the product.

MODIFICATION:
Any changes or modifications not expressly approved by Creative Technology Limited or one of its affiliated companies could void the user's warranty and guarantee rights.

Waste Electrical and Electronic Equipment (WEEE) Symbol

The use of the WEEE Symbol indicates that this product may not be treated as household waste. By ensuring this product is disposed of correctly, you will help protect the environment. For more detailed information about the recycling of this product, please contact your local authority, your household waste disposal service provider or the shop where you purchased the product.

BATTERIES DIRECTIVE

FOR REMOVABLE BATTERY (Li-ion/polymer, button/coin cells, cylindrical cells)
This product contains one or more of the above removable batteries. The crossed-out wheeled bin symbol indicates that the battery in this product should not be treated as unsorted municipal waste upon reaching its end of life. Instead it should be taken to separate collection and recycling schemes. Batteries containing heavy metal content will have a two-letter symbol for the chemical under the crossed-out wheeled bin symbol. "Cd" stands for cadmium, "Pb" for lead, and "Hg" for mercury. You can help the environment and avoid public health hazards by recycling the battery at an authorized recycling facility or in the place of purchase. To find the nearest authorized recycle centre contact your local authority. Instructions for removing the battery can be found in the product user manual. The instructions should be followed carefully before attempting to remove the battery.

FOR INTEGRATED BATTERY
This product contains a Lithium ion/polymer battery that should only be removed by an authorized recycling centre. By recycling this product at your local authorized recycling centre or the place of purchase, the battery will be removed and recycled separately.

Additional guidelines for wireless devices

- The short wave radio frequency signals of a wireless device may impair the operation of other electronic and medical devices.
- Switch off the device where it is prohibited. Do not use the device in medical facilities, aircraft, refueling points, close to automatic doors, automatic fire alarms or other automatically controlled devices.
- Keep this device at least 20 cm from pacemakers and other medical devices. Radio waves may impair the operation of pacemakers and other medical devices.

For models with embedded battery

- Do not attempt to remove the embedded battery.
The product must be disposed of according to local environmental regulations. To replace the battery, return your product to your regional support office. For product service information, go to www.creative.com.
- Do not expose to excessive heat such as sunshine, fire or the like.

CAUTION: Risk of explosion if battery is replaced by incorrect types. Replace only with the same or equivalent type.

For models with removable batteries

- The battery must be recycled or disposed of properly. Contact local agencies for recycling and disposal information.
- Do not allow metal objects to touch the terminals of your battery.
- If there is leakage, an offensive odor, discoloration or deformation during charging or use, remove the battery and do not use it again.
- Clean your hands well before touching food or sensitive areas, for example, your eyes.
- Do not expose to excessive heat such as sunshine, fire or the like.
- Remove the batteries when not in use for an extended period of time.
- The following statement only applicable to products containing "CR" type lithium coin cells:

Perchlorate material special handling apply see www.dtsc.ca.gov/hazardouswaste/perchlorate

CAUTION: Risk of explosion if battery is replaced by incorrect types. Replace only with the same or equivalent type.

DO NOT INGEST BATTERY, CHEMICAL BURN HAZARD

WARNING The remote control supplied with this product contains a coin/button cell battery. If the coin/button cell battery is swallowed. It can cause severe internal burns in just 2 hours and can lead to death. Keep new and used batteries away from children. If the battery compartment does not close securely, stop using the product and keep it away from children. If you think batteries might have been swallowed or placed inside any part of the body, seek immediate medical attention.

For models with headphones output

Earphones

Do not listen to audio on your earbuds or headphones at high volume for prolonged periods of time as hearing loss may result. Do not listen to your audio device at high volume when driving, cycling or crossing the road, especially in heavy traffic or any other traffic condition where such use will hinder safe travel on the roads. We recommend that consumers be extremely cautious when using this device on the road.

Conformité Européenne

Français

Ce produit est conforme à l'ensemble des directives en vigueur. Une copie de la DoC pour l'UE est disponible sur le site Web de Creative.

ATTENTION:
Pour respecter les critères CE d'Europe, cet appareil doit être installé avec du matériel informatique certifié CE respectant les limites de la classe B. Tous les câbles utilisés pour connecter cet appareil doivent être blindés, reliés à la terre et ne pas faire plus de 3 m de long. L'utilisation d'ordinateurs non certifiés ou de câbles inappropriés peut entraîner des interférences avec d'autres appareils ou des effets indésirables sur le produit.

MODIFICATION:
Toute modification non approuvée explicitement par Creative Technology Limited ou l'une de ses sociétés affiliées peut entraîner l'annulation de la garantie et des droits de garantie de l'utilisateur.

Symbole WEEE (Waste Electrical and-Electronic Equipment, Déchets électriques et d'équipement électronique)

L'utilisation du symbole DEEE indique que ce produit ne peut être traité comme déchet ménager. En garantissant la mise au rebut appropriée de ce produit, vous contribuez à préserver l'environnement. Pour plus d'informations sur le recyclage de ce produit, contactez les autorités locales, le fournisseur de service d'élimination des déchets ménagers ou le magasin où vous avez acheté le produit.

DIRECTIVE RELATIVE AUX PILES ET ACCUMULATEURS

POUR LES BATTERIES AMOVIBLES (Lithium-ion/polymère, piles bouton, piles cylindriques)
Ce produit contient une ou plusieurs des batteries ou piles amovibles citées ci-dessus. Le symbole de la poubelle barrée d'une croix sur un bac pour objet de vous rappeler que la batterie de ce produit doit faire l'objet d'une collecte sélective en fin de vie. Elle doit être déposée dans des points de collecte et de recyclage spécifiés. Les batteries contenant des métaux lourds sont signalées par un symbole à deux lettres pour la composition chimique imprimé sous le symbole de la poubelle barrée d'une croix. "Cd" signifie le cadmium, "Pb" le plomb, et "Hg" le mercure. Vous pouvez protéger l'environnement et éviter les risques pour la santé publique en recyclant la batterie sur un site de recyclage agréé ou sur le lieu d'achat. Pour trouver le centre de recyclage agréé le plus proche, contactez les autorités locales. Les instructions pour le retrait de la batterie se trouvent dans le manuel utilisateur du produit. Ces instructions doivent être respectées scrupuleusement avant de tenter de retirer la batterie.

POUR LA BATTERIE INTÉGRÉE
Ce produit contient une batterie Lithium-ion/polymère qui ne peut être retirée que dans un centre de recyclage agréé. Si vous déposez ce produit dans votre centre de recyclage agréé local ou sur le lieu d'achat, la batterie sera retirée et recyclée séparément.

Consignes supplémentaires pour les appareils sans fil

- Les fréquences radio à ondes courtes émises par un appareil sans fil peuvent perturber le fonctionnement des autres appareils électroniques et médicaux.
- Arrêtez l'appareil si son utilisation est interdite. Ne l'utilisez pas dans les structures médicales, les aéroports et les stations essence, ni à proximité des portes automatiques, des alarmes incendie et des autres dispositifs à commande automatique.
- Ne rapprochez pas cet appareil à moins de 20 cm d'un simulateur cardiaque ou d'un autre appareil médical. Il émet des ondes radio qui risquent de perturber leur fonctionnement.

Pour les modèles dotés d'une batterie incorporée

- Ne tentez pas de retirer la batterie intégrée.
Le produit doit être mis au rebut conformément aux réglementations environnementales locales. Pour remplacer la batterie, retournez le produit à votre bureau d'assistance régional. Pour obtenir des informations sur la maintenance du produit, consultez le site www.creative.com.
- N'exposez pas votre produit à une chaleur excessive comme la lumière du soleil, un feu, etc.

ATTENTION: Risque d'explosion si la batterie est remplacée par un modèle inapproprié. Remplacer uniquement avec le même type ou un type équivalent.

Pour les modèles dotés d'une batterie amovible

- Les piles doivent être recyclées ou éliminées de façon appropriée. Contactez les organismes locaux pour obtenir des informations sur leur recyclage et leur élimination.
- Evitez tout contact entre des objets métalliques et les bornes des piles.
- En cas de fuite, d'odeur désagréable, de décoloration ou de déformation lors du chargement ou de l'utilisation, retirez les piles et ne les réutilisez pas.
- Lavez-vous les mains avant de toucher de la nourriture ou des zones sensibles telles que vos yeux.
- N'exposez pas l'appareil à une chaleur excessive (soleil, feu ou équivalent).
- Retirez les piles lorsque vous ne les utilisez pas pendant une longue période.
- L'instruction suivante s'applique uniquement aux produits contenant des piles boutons au lithium de type « CR » :

Des règles spéciales s'appliquent pour la manipulation du perchlorate. Reportez-vous au site www.dtsc.ca.gov/hazardouswaste/perchlorate.

ATTENTION: Risque d'explosion si vous remplacez les piles par des piles d'un type incorrect. Remplacer uniquement avec le même type ou un type équivalent.

NE PAS INGÉRER LA BATTERIE - RISQUE DE BRÛLURE CHIMIQUE

AVERTISSEMENT La télécommande fournie avec ce produit contient une pile bouton. Si la pile bouton est avalée, elle peut causer en seulement 2 heures des brûlures graves qui peuvent entraîner la mort. Maintenez les batteries neuves ou usagées hors de portée des enfants. Si le compartiment batterie ne se ferme pas correctement, cessez d'utiliser le produit et maintenez-le hors de portée des enfants. Si vous pensez que des batteries ont été avalées ou introduites dans une quelconque partie du corps, consultez immédiatement un médecin.

Pour les modèles dotés d'une sortie casque

Casque

N'écoutez pas de son sur vos écouteurs ou votre casque à un volume élevé pendant une longue période car vous risquerez une perte d'audition. N'écoutez pas votre appareil audio à volume élevé lorsque vous êtes en voiture, à bicyclette, ou que vous traversez la rue, en particulier lorsque le trafic est dense ou dans toute autre condition de circulation dans laquelle votre sécurité peut gêner un déplacement en toute sécurité sur la route. Nous recommandons aux utilisateurs d'être particulièrement prudents lorsqu'ils utilisent cet appareil sur la route.

Informazioni su normative e sicurezza

Italiano

Conformità alle normative europee
Questo prodotto è conforme a tutte le direttive applicabili, una copia del DoC UE è disponibile sul sito Web di Creative.

ATTENZIONE:
ai fini della conformità con i requisiti del marchio CE europeo, il dispositivo deve essere installato in un computer certificato CE conforme ai limiti di Classe B. Tutti i cavi usati per collegare il dispositivo devono essere schermati, dotati di idonea messa a terra e avere una lunghezza massima di 3 metri. L'uso del dispositivo con computer non certificati o cavi non idonei può provocare interferenze a altri dispositivi nonché danneggiare il prodotto stesso.

MODIFICHE:
eventuali modifiche o alterazioni non espressamente approvate da Creative Technology Limited o dalle sue società controllate possono rendere nulli la garanzia e i diritti dell'utente a utilizzare il prodotto.

Simbolo RAEE (Rifiuti Apparecchiature Elettriche ed Elettroniche)

L'uso del simbolo RAEE indica che questo prodotto non deve trattato come un rifiuto domestico. Assicurandoci che questo prodotto sia smaltito correttamente, si contribuisce a proteggere l'ambiente. Per informazioni più dettagliate sul riciclaggio di questo prodotto, rivolgete agli enti locali, al fornitore del servizio di smaltimento dei rifiuti domestici o al negozio in cui è stato acquistato il prodotto.

DIRETTIVA SULLE BATTERIE

PER I DISPOSITIVI CON BATTERIA RIMOVIBILE (ioni di litio/polimeri, celle a moneta/bottone, celle cilindriche)
Questo prodotto contiene una o più delle suddette batterie rimovibili. Il simbolo del bidone della spazzatura con ruote barrato indica che la batteria di questo prodotto non deve essere smaltita come i comuni rifiuti urbani al termine del suo ciclo di vita. Si deve invece provvedere a smaltirla utilizzando sistemi di raccolta e riciclaggio separati. Le batterie con contenuti elevati di metallo pesante devono essere contrassegnate da un simbolo di due lettere ad indicare la presenza di sostanze chimiche sotto al simbolo del bidone barrato. "Cd" indica la presenza di cadmio, "Pb" la presenza di piombo, e "Hg" la presenza di mercurio. È possibile proteggere l'ambiente ed evitare rischi per la salute pubblica riciclando la batteria in un impianto di riciclaggio autorizzato o riconsegnandola al punto vendita. Per trovare il centro di riciclaggio autorizzato più vicino, contattare le autorità locali. Le istruzioni per la rimozione della batteria sono riportate nel manuale d'uso del prodotto. Seguire attentamente le istruzioni prima di tentare di rimuovere la batteria.

PER I PRODOTTI CON BATTERIA INTEGRATA
Questo prodotto contiene una batteria agli ioni di litio/polimeri che può essere rimossa esclusivamente da un centro di riciclaggio autorizzato. Riciclando questo prodotto presso il centro di riciclaggio autorizzato locale o il punto vendita, la batteria verrà rimossa e riciclata separatamente.

Indicazioni aggiuntive per dispositivi wireless

- I segnali di frequenza a onde corte utilizzati da un dispositivo wireless possono interferire con il funzionamento di altri dispositivi elettronici e medici.
- Spegnete il dispositivo nei luoghi in cui ne è proibito l'utilizzo. Non utilizzare il dispositivo in strutture mediche, velivoli, stazioni di rifornimento, nelle vicinanze di porte automatiche, impianti antincendio automatici o altri dispositivi controllati automaticamente.
- Mantenete il dispositivo ad almeno 20 cm da pacemaker e altri dispositivi medici. Le onde radio possono ostacolare il funzionamento di pacemaker e altri dispositivi medici.

Per i modelli con batteria integra

- Ne tentez pas de retirer la batterie intégrée.
Non cercare di rimuovere la batteria incorporata. Il prodotto deve essere smaltito in conformità alle disposizioni ambientali locali. Per sostituire la batteria, inviate il prodotto al centro di assistenza più vicino. Per informazioni sull'assistenza del prodotto, visitare il sito Web www.creative.com.
- La batteria non deve essere esposta a calore eccessivo come luce solare, fuoco o simili.

ATTENZIONE: Pericolo di esplosione se si sostituisce la batteria con una di tipo non compatibile. Sostituire esclusivamente con una batteria dello stesso tipo o di tipo equivalente.

Per i modelli con batterie rimovibili

- La batteria deve essere riciclata o smaltita correttamente. Per informazioni su come riciclare o eliminare le batterie, rivolgete alle autorità locali competenti.
- Non fare entrare in contatto i terminali della batteria con oggetti metallici.
- In caso di perdite, odori sgradevoli, decolorazione o deformazione durante la ricarica o l'uso, estraete la batteria e non riutilizzarla.
- Lavarsi le mani prima di toccare alimenti o parti del corpo sensibili, ad esempio gli occhi.
- Non esponete a temperature elevate, alla luce solare, a fiamme o simili.
- Rimuovete le batterie quando non si intende utilizzarle per un periodo di tempo prolungato.
- La seguente affermazione si riferisce esclusivamente ai prodotti contenenti celle di litio a moneta di tipo "CR":

Per lo smaltimento di percorati potrebbero essere previste misure speciali. Si prega di consultare www.dtsc.ca.gov/hazardouswaste/perchlorate

ATTENZIONE: l'utilizzo di batterie di tipo errato comporta pur comportare il rischio di esplosione. Sostituire esclusivamente con una batteria dello stesso tipo o di tipo equivalente.

NON INGERIRE LA BATTERIA, PERICOLO DI USTIONE CHIMICA

AVVERTENZA Il telecomando in dotazione con questo prodotto contiene una batteria con celle a moneta/bottone. In caso di ingestione la batteria può causare gravi ustioni interne in sole 2 ore e provocare la morte. Tenere le batterie nuove e usate fuori dalla portata dei bambini. Se il vano della batteria non si chiude bene, sospendere l'uso del prodotto e tenerlo fuori dalla portata dei bambini. Se pensate che le batterie possano essere state ingerite o inserite in una qualsiasi parte del corpo, rivolgetevi immediatamente a un medico.

Per i modelli con uscita per cuffie

Cuffie

Evitate di ascoltare l'audio utilizzando gli auricolari o le cuffie ad alto volume per periodi di tempo prolungati, dal momento che ciò potrebbe danneggiare l'udito. Evitate di ascoltare il dispositivo audio ad alto volume alla guida, in bicicletta o mentre state attraversa la strada, soprattutto in condizioni di traffico intenso o in qualsiasi altra condizione di traffico che impedisca la percorrenza in sicurezza delle strade. Consigliamo ai consumatori di esercitare estrema cautela quando utilizzano questo dispositivo sulla strada.

Einhaltung der Europäischen Bestimmungen

Deutsch

Dieses Produkt entspricht allen gültigen Richtlinien. Die EU-Konformitätserklärung ist über die Creative-Website erhältlich

ACHTUNG:
Um die Anforderungen der europäischen CE-Norm zu erfüllen, muss dieses Produkt an einem CE-geprüften Computer der Klasse B angeschlossen werden. Alle Verbindungskabel zu diesem Gerät müssen abgeschirmt und geerdet und nicht länger als 3 m sein. Der Betrieb mit nicht zertifizierten Computern oder nicht ordnungsgemäßen Kabeln kann zu Störungen anderer Geräte oder unerwünschten Auswirkungen auf das Produkt führen.

MODIFIZIERUNG:
Jegliche Änderung oder Modifizierung des Produkts, die nicht ausdrücklich von Creative Technology Limited oder einer der zugehörigen Firmen genehmigt worden ist, kann für den Benutzer zum Erlöschen der Garantie und der Garantierechte führen.

WEEE- (Waste Electrical and Electronic Equipment) Symbol

Die Verwendung des WEEE-Symbols gibt an, dass dieses Produkt nicht als Haushaltsmüll betrachtet werden kann. Durch die korrekte Entsorgung dieses Produktes tragen Sie zum Schutz der Umwelt bei. Weitere Informationen zum Recycling dieses Produktes erhalten Sie bei den zuständigen lokalen Stellen, bei den Abfallwirtschaftsbetrieben oder dort, wo Sie Ihr Produkt erworben haben.

BATTERIEVERORDNUNG

FÜR ENTNEHMBARE BATTERIEN (Li-Ionen/Polymer, Knopfzellen, Zylinderzellen)
Dieses Produkt enthält eine oder mehrere der oben genannten entnehmbaren Batterien. Der durchgestrichene Abfallbehälter bedeutet, dass die Batterie in diesem Produkt nach Ablauf ihrer Lebensdauer nicht im Hausmüll entsorgt werden soll. Stattdessen sollte sie einer separaten Sammelstelle und Recycling-Verfahren zugeführt werden. Batterien, die Schermetalle enthalten, haben unter dem durchgestrichenen Abfallbehälter ein chemisches Zeichen mit zwei Buchstaben. "Cd" steht für Cadmium, "Pb" für Blei und "Hg" für Quecksilber. Sie können die Umwelt unterstützen und öffentliche Gesundheitsrisiken vermeiden, indem Sie die Batterien bei einer autorisierten Sammelstelle oder bei Ihrem Händler recyceln. Den Standort der nächsten Sammelstelle erfahren Sie bei der Verwaltung Ihres Wohnorts. Eine Anleitung für das Entnehmen der Batterien finden Sie im Produkthandbuch. Befolgen Sie die Anleitung sorgfältig, wenn Sie versuchen, die Batterien zu entnehmen.

FÜR EINBAUBATTERIE
Dieses Produkt enthält einen Lithium-Ionen/Polymer-Akku, der nur durch ein autorisiertes Recycling-Zentrum entnommen werden sollte. Indem Sie dieses Produkt bei Ihrem örtlichen Recycling-Zentrum oder dem Fachhändler recyceln lassen, wird die Batterie entnommen und separat recycelt.

Zusätzliche Sicherheitshinweise für Wireless-Geräte

- Die Kurzwellen-Funksignale von Wireless-Geräten können den Betrieb anderer elektronischer und medizinischer Geräte stören.
- Schalten Sie das Gerät in Bereichen ab, in denen die Nutzung verboten ist. Verwenden Sie das Gerät nicht in medizinischen Einrichtungen, im Flugzeug, auf Tankstellen oder in der Nähe von automatischen Türen, automatischen Brandmeldern oder sonstigen automatisch gesteuerten Geräten.
- Halten Sie dieses Gerät mindestens 20 cm von Herzschrittmachern oder anderen medizinischen Geräten entfernt. Funkwellen können den Betrieb von Herzschrittmachern oder anderen medizinischen Geräten stören.

Für Modelle mit integrierter Batterie

- Versuchen Sie nicht, den eingebauten Akku zu entfernen.
Das Produkt muss entsprechend den geltenden Umweltgesetzen des jeweiligen Landes entsorgt werden. Um den Akku zu entfernen, geben Sie Ihr Produkt in der zuständigen lokalen Stelle ab. Weitere Informationen zum Produkt-Service erhalten Sie unter www.creative.com.
- Setzen Sie das Gerät keiner übermäßigen Hitze wie Sonnenstrahlung, Feuer oder Ähnlichem aus.

VORSICHT: Wenn Sie eine falsche Batterie einsetzen, besteht Explosionsgefahr. Nur durch denselben oder gleichwertigen Typ auswechseln.

Für Modelle mit entnehmbaren Batterien

- Verbrauchte Batterien gehören nicht in den Hausmüll, sondern müssen ordnungsgemäß recycelt oder entsorgt werden. Informationen zum Recycling sowie zur Entsorgung erhalten Sie von den zuständigen lokalen Behörden.
- Vermeiden Sie, dass metallische Objekte mit den Batterieanschlüssen in Berührung kommen.
- Wenn eine Batterie beim Gebrauch oder beim Laden auslöst oder Sie Geruch, Verfärbungen bzw. Deformationen bemerken Sie die Batterie, und verwenden Sie sie nicht mehr.
- Reinigen Sie Ihre Hände gründlich, bevor Sie Lebensmittel oder empfindliche Körperbereiche (z. B. Ihre Augen) berühren.
- Schützen Sie das Produkt vor starker Hitze, z. B. vor direkter Sonneneinstrahlung, Feuer und ähnlichen Hitzequellen.
- Nehmen Sie die Batterien heraus, wenn Sie das Gerät längere Zeit nicht verwenden möchten.
- Die folgende Angabe gilt nur für Produkte, die Lithium-Knopfzellen vom Typ „CR" enthalten:

Möglicherweise gelten spezielle Bestimmung für den Umgang mit perchlorathaltigen Materialien, nähere Informationen hierzu finden Sie unter www.dtsc.ca.gov/hazardouswaste/perchlorate (in englischer Sprache)

VORSICHT: Wenn Sie eine falsche Batterie einsetzen, besteht Explosionsgefahr. Nur durch denselben oder gleichwertigen Typ auswechseln.

BATTERIE NICHT SCHLUCKEN, GEFAHR CHEMISCHER VERBRENNUNGEN

WARNUNG Die mit diesem Produkt gelieferte Fernbedienung enthält eine Knopfzellenbatterie. Wenn die Knopfzellenbatterie verschluckt wird, können in nur 2 Stunden schwere innere Verbrennungen auftreten, die lebensgefährlich sind. Neue und ungenutzte Batterien von Kindern fernhalten. Falls das Batteriefach nicht sicher schließt, das Produkt nicht mehr verwenden und von Kindern fernhalten. Falls Sie vermuten, dass Batterien verschluckt oder in Körperöffnungen eingeführt wurden, sofort einen Arzt aufsuchen.

Für Modelle mit Kopfhörerausgang

Ohrhörer

Hören Sie mit Ohrhörern oder Kopfhörern nicht längere Zeit bei hoher Lautstärke, da dies zu Hörschäden führen kann. Hören Sie nicht bei hoher Lautstärke beim Autofahren, Radfahren oder als Fußgänger, insbesondere bei schwerem Verkehrsaufkommen und anderen Verkehrsbedingungen, bei denen ein sicherer Gebrauch die Verkehrssicherheit gefährdet. Wir raten allen Verbrauchern, bei der Nutzung dieses Geräts im Straßenverkehr extrem vorsichtig zu sein.

Informações de Segurança

Português

Conformidade Europeia
Este produto cumpre todas as diretivas aplicáveis, estando disponível uma cópia do Doc. da UE no website da Creative.

ATENÇÃO:
De modo a cumprir com os requisitos da marca CE Europeia, este dispositivo deve ser instalado com equipamento informático com certificação CE que cumpra com os limites de Classe B limits. Todos os cabos usados para ligar este dispositivo devem ser blindados, ligados à terra e não devem exceder os 3m de comprimento. O funcionamento com computadores não certificados ou cabos incorrectos pode resultar em interferências em outros dispositivos ou provocar efeitos indesejados no produto.

MODIFICAÇÃO:
Quaisquer alterações ou modificações que não sejam expressamente aprovadas pela Creative Technology Limited ou por uma das suas afiliadas, pode anular a garantia do utilizador e os direitos inerentes a mesma.

Símbolo referente aos desperdícios provenientes de equipamentos eléctricos e electrónicos (WEEE -Waste Electrical and Electronic Equipment)

O uso do símbolo REEE indica que este produto não pode ser tratado como resíduo doméstico. Ao garantir que este produto é eliminado correctamente, estará a proteger o ambiente. Para obter informações mais detalhadas sobre a reciclagem deste produto, contacte as autoridades locais, o fornecedor de serviços de eliminação de lixo doméstico ou a loja onde adquiriu este produto.

DIRECTIVA EM MATÉRIA DE PILHAS

PARA PILHA AMOVÍVEL (pilha de ião de lítio/polímero, pilha de células tipo botão/moeda, pilha de células cilíndrica)
Esta pilha contém uma ou mais das pilhas amovíveis acima referidas. O símbolo do contentor de lixo com uma cruz indica que a pilha contida neste produto não deve ser tratada como resíduo municipal indiferenciado ao atingir o fim da sua vida útil. Ao invés, deve ser levada para a recolha seletiva e plantas de reciclagem. As pilhas cujo conteúdo tenha metais pesados terão um símbolo de duas letras relativo ao químico debaixo do símbolo do contentor de lixo com uma cruz. "Cd" stand voor cadmium, "Pb" voor lood en "Hg" voor kwik. U kunt het milieu helpen en bescherming van gezondheidsrisico's vermijden door de batterij te recyclen bij een geautoriseerde recyclingfaciliteit of de plaats waar u de apparaat heeft gekocht. Neem om de dichtstbijzijnde geautoriseerde recyclefaciliteit te vinden contact op met uw plaatselijke partie autoriteit. Instructies over het verwijderen van de batterij staan in de gebruikershandleiding van het product. De instructies moeten zorgvuldig gelezen worden voordat de batterij wordt verwijderd.

VOOR GEÏNTEGREERDE BATTERIJEN
Dit product bevat een Lithium ion/polymeer-batterij die verwijderd moet worden door een geautoriseerd recyclingcentrum. Door dit product te recyclen bij uw plaatselijke recyclecentrum of de plaats waar u het heeft gekocht, zal de batterij apart verwijderd en gerecycled worden.

Aanvullende richtlijnen voor draadloze apparaten

- De korte golf radiofrequentiesignalen van een draadloos apparaat kunnen de werking van andere elektronische en medische apparatuur verstoren.
- Schakel het apparaat uit op locaties waar het verboden is het apparaat aan te hebben staan. Gebruik het apparaat niet in medische ins.tellingen, vliegtuigen, bijtankpunten, in de buurt van automatische deuren, automatische brandalarminstallaties of andere automatisch aangestuurde apparaten.
- Houd dit apparaat op een afstand van minstens 20 cm van pacemakers en medische apparaten vandaan. Radiogolven kunnen de werking van pacemakers en andere medische apparaten verstoren.

Voor modellen met een vaste batterij

- Probeer niet im de geïntegreerde batterij te verwijderen.
Het product moet worden verwijderd volgens de plaatselijke milieuwetgeving. Als de batterij dient te worden vervangen, retourneer u uw product naar uw plaatselijke ondersteuningscentrum. Bezoek www.creative.com voor informatie over de productservice.
- Het product niet aan overmatige hitte zoals direct zonlicht, vuur, etc.

LET OP: Er bestaat het risico op ontplofing als het verkeerde type batterij wordt gebruikt. Vervang uitsluitend met dezelfde soort of een soortelijke soort.

Voor modellen met een verwijderbare batterij

- U moet de batterij op geschikte wijze recyclen of wegwerpen. Raadpleeg uw gemeente voor informatie over het recyclen en weggooien van batterijen.
- Voorkom dat de aansluitpunten van de batterij in contact komen met metalen voorwerpen.
- Als u lijkens het opladen of het gebruik van de batterijen een lek, een nare geur, verkleuring of vervorming waarneemt, verwijder de batterij en gebruik u deze niet opnieuw.
- Was daarna uw handen goed voordat u in aanraking komt met eterswaren of gevoelige plaatsen op uw lichaam, zoals uw ogen.
- Stel de batterij niet bloot aan overmatige hitte zoals zonlicht, vuur en dergelijke.
- Verwijder de batterijen als u ze langdurig niet gebruikt.
- De volgende verklaring is alleen van toepassing op producten die lithiumknoopcellen van het type 'CR bevatten:

Mogelijk is speciale verwerking van perchloraatmateriaal van toepassing, zie www.dtsc.ca.gov/hazardouswaste/perchlorate

LET OP: Risico op ontplofting als de batterij door een verkeerd type batterij wordt vervangen. Vervang uitsluitend met dezelfde soort of een soortelijke soort.

WAARSCHUWING De afstandsbediening die bij dit product geleverd wordt, bevat een knoopcelbatterij. Indien die knoopcelbatterij is doorgeslikt. Kan dit in slechts twee uur ernstige, interne brandwonden veroorzaken en leiden tot de dood. Houd nieuwe en gebruikte batterijen uit the buurt van kinderen. Als het batterijcompartiment niet meer goed sluitt, stop dan met het product te gebruiken en houd het uit de buurt van kinderen. Als u denkt dat batterijen mogelijk zijn ingeslikt of ergens in het lichaam zijn geplaatst, zoek dan onmiddellijk medische hulp.

Voor modellen met een koptelefoonuitgang

Kopteletoon

Luister niet voor langere tijd naar audio via uw oordopjes of koptelefoon op hoog volume aangezien dit kan leiden tot gehoor schade. Luister niet naar uw audio-apparaat op hoog volume tijdens het autorijden, fietsen of oversteken van een weg, vooral niet als er veel verkeer is of andere verkeersomstandigheden waar dergelijk gebruik welig reizen zal verhinderen. Wij raden gebruikers aan zeer voorzichtig te zijn bij het gebruik van dit apparaat op de weg.

Informasjon om sikkerhet og lovbestemmelser

Norsk

Europeisk samsvar
Dette produktet er i samsvar med alle gjeldende direktiver, en kopi av EU DoC er tilgjengelig på Creatives nettside.

**FORS

Europäisk över ensstemmelse

Dansk

Dette produkt overholder alle gældende direktiver; en kopi af EU-overensstemmelseserklæringen er tilgængelig på creatives websted

ADVARSEL:
For at overholdte de europæiske CE-krav, skal udstyret installeres med CE-godkendt computerudstyr, der overholder grænseværdierne for udstyr i klasse B. Alle kabler, som anvendes til at forbinde dette udstyr, skal være skærmede, have jordforbindelse og være maks. 3 m lange. Betjening med ikke-godkendte computere eller forkerte kabler kan forårsage interference på andre enheder eller uønsket påvirkning af produktet.

ÆNDRINGER OG MODIFIKATIONER:
Enhver ændring eller modification af denne enhed, som ikke udtrykkeligt er godkendt af Creative Technology Limited eller et af dennes datterselskaber, kan ophæve producentens garanti.

Symbol for affald af elektrisk og elektronisk udstyr (WEEE)

Bruger af WEEE symbolet angiver, at dette produkt ikke skal behandles som husholdningsaffald. Ved at sikre at produktet bortskaffes korrekt, vil du hjælpe med til at beskytte miljøet. Du kan få udførlige oplysninger om genbrug af dette produkt ved at kontakte de lokale myndigheder, det lokale affaldsforsvningsselskab eller butikken, hvor du købte produktet.

BATTERIDIREKTIV

FOR FLYTBART BATTERI (Li-ion/polymer, knapceller, cylindriske celler)
Dette produkt indeholder en eller flere af de ovenfor nævnte batterier. Symbolet med overstreget skraldespand på hjul indikerer at batteriet i dette produkt ikke må behandles som usorteret husholdningsaaffald, når de ikke længere bruges. idedet der tages ud til separat indsamling og genbrugsprogrammer. Batterier der indholder tungmetal vil have et symbol på bogstaver for kemikalset under symbolet med overstregat skraldespand på hjul. 'Cd' står for cadmium, 'Pb' for bly og 'Hg' for kviksølv. Du kan hjælpe miljøet og undgå offentlige sundhedsfare ved at genbruge batteriet på en godkendt genbrugspladsen eller på kædesidet. Kontakt de lokale myndigheder, det lokale affaldsforsvningsselskab eller butikken, hvor du købte produktet.

FOR INDBYGGET BATTERI
Dette produkt indeholder et Litium-ion-batteripakke, der kan ber fjernes af et autoriseret genbrugscenter. Ved at genbruge dette produkt på det lokale godkendte genbrugscenter eller på kæsdesket, vil batteret blive fjernet og genbrugt separat.

Yderligere retningslinjer for trådløse-enheder
- Korttbølgestråling fra en trådløsenetværk kan begrænse driften af andet elektronisk eller medicinsk udstyr.
- Sluk enheden, hvor den er forbudt. Brug ikke enheden på hospitaler, fly, tankstationer, tæt på automatiske dørs, automatiske brandalarmer eller andre automatiske styrede enheder.
- Hold denne enhed mindst 20 cm væk fra pacemakere og andre medicinske enheder. Radiobølger kan forringe funktionen af pacemakere og andre medicinske enheder.

For modeller med indbygget batteri
- Forsøg ikke at fjerne det integrerede batteri.
- Produktet skal bortskaffes i henhold til lokale miljøregler. Hvis batteriet skal udskiftes, skal du sende produktet tilbage til det lokale servicecenter. Du finder oplysninger om produktservice på adressen www.creative.com.
- Må ikke udsættes for ekstrem varme som solskin, ild eller lignende.

FORSIGTIG! Der er risiko for eksplosion, hvis batteriet udskiftes med forkerte typer. Udskift kun med den samme eller tilsvarende type.

For modeller med batterier, der kan fjernes
- Batteriet skal genbruges eller bortskaffes korrekt. Kontakt de lokale myndigheder for at få oplysninger om genbrug og bortskaffelse.
- Lad ikke metagenstande berøre batteriets pol.
- Fjern batteriet og adskil det, hvis gen i tilfælde af lækage, ubehagelig lugt, misfarvning eller deformation under opladning eller brug.
- Vask hænderne grundigt, inden du rører ved fedtevarer eller felsomme områder som f.eks. øjnene.
- Må ikke udsættes for stærk varme, som f.eks. solsky, ild eller lignende.
- Fjern batterierne, når enheden ikke skal anvendes i en længere periode.
- Fortsgende erklæring er kun gaaldende for produkter, der indeholder lithiumbatterier i litium af "CR-typen":
  Sørlig hindering af perchloratmaterialer kan være gældende. Se www.dtsc.ca.gov/hazardouswaste/perchlorate

FORSIGTIG: Der er fare for eksplosion, hvis batteriet erstattes med en forkert type. Udskift kun med den samme eller tilsvarende type.

INDTAG IKKE BATTERI, FARE FOR KEMISK FORBRÆNDING

ADVARSEL! Fjernfjernbjernen leveret med produkt indeholder et knapcellebatteri. Hvis knapcellebatteriet sluges. Det kan give alvorlige interne forbrændinger i løbet af blot 2 timer og kan føre til dødsfald. Hold nye og brugte batterier bort fra børn. Hvis batterirummet ikke kan lukkes sikkert, skal du stoppe med at anvende produktet og holde børn væk fra batteriet. Hvis du tror, at batterier måske er blevet slugt eller anbragt inde i nogen del af kroppen, skal der straks søges lægehjælp.

For modeller med hovedtelefonbøjle

Øretelefoner
Du skal ikke bruge øre- eller hovedtelefoner med høj lydstyrke i længere perioder, da dette kan medføre nedsat hørelse. Brug ikke lydenheden med høj lydstyrke, når du kører, cykler eller går over veje, specielt ved meget trafik eller andre trafiksituationer, hvor denne brug forringer sikker færdsel på vejene. Vi anbefaler, at forbrugerne er meget forsigtige, når de bruger denne enhed i trafikken.

Europeiskt godkännande

Svenska

Denna produkt uppfyller alla gällande direktiv; en kopia av EU-överensstämmelsedeklarationen finns tillgänglig på Creatives webbplats

VARNING!
Produkten måste installeras med CE-godkänd datorutrustning som uppfyller gränsvärdena för klass B-utrustning. Alla kablar som ska anslutas till denna utrustning ska vara skärmade, ha jordanslutning och vara max. 3 m långa. Om du använder en icke godkänd dator eller felaktiga kablar kan det orsakas störningar som kan påverka produktens funktion negativt.

ÄNDRINGAR OCH MODIFIKATIONER:
Ändringar eller modifikationer som inte uttryckligen godkänts av Creative Technology Limited eller dess dotterbolag kan upphäva tillverkarens garanti.

Symbolen för avfall av elektrisk och elektronisk utrustning (WEEE)

Symbolen som visar att produkten inte ska behandlas som hushållsavfall. Genom att se till att produkten kastas på rätt sätt kan du hjälpa till att skydda miljön. Du kan få utförliga upplysningar om återvinning av denna produkt genom att kontakta de lokala myndigheter, det lokala avfallsåtervinningsföretaget eller butiken, hvor du köpte produktet.

BATTERIDIREKTIV

FÖR INBYGGT BATTERI
Denna produkt innehåller ett litium-jon-batteripaket, som kan tas bort av ett auktoriserat återvinningscenter. Genom att återvinna denna produkt på det lokala godkända återvinningscenter eller på kundtjänst kommer batteriet att tas bort och återvinnas separat.

Ytterligare riktlinjer för trådlös-enheter
- Kortvågsstrålning kan inverka på trådlösnätverk som begränsar driften av andet elektronisk eller medicinsk utstyr.
- Stäng av enheten, hvor den er forbudt. Brug ikke enheden på hospitaler, fly, tankstationer, tæt på automatiske døre, automatiske brandalarmer eller andre automatisk styrede enheder.
- Hold denne enhed mindst 20 cm væk fra pacemakere og andre medicinske enheder. Radiobølger kan forringe funktionen af pacemakere og andre medicinske enheder.

For modeller med indbygget batteri
- Forsøg ikke at fjerne det integrerede batteri.
- Produktet skal bortskaffes i henhold til lokale miljøregler. Hvis batteriet skal udskiftes, skal du sende produktet tilbage til det lokale servicecenter. Du finder oplysninger om produktservice på adressen www.creative.com.
- Må ikke udsættes for ekstrem varme som solskin, ild eller lignende.

FORSIGTIG! Der er risiko for eksplosion, hvis batteriet udskiftes med forkerte typer. Udskift kun med den samme eller tilsvarende type.

For modeller med batterier, der kan fjernes
- Batteriet skal genbruges eller bortskaffes korrekt. Kontakt de lokale myndigheder for at få oplysninger om genbrug og bortskaffelse.
- Lad ikke metagenstande berøre batteriets pol.
- Fjern batteriet og adskil det, hvis gen i tilfælde af lækage, ubehagelig lugt, misfarvning eller deformation under opladning eller brug.
- Vask hænderne grundigt, inden du rører ved fedtevarer eller følsomme områder som f.eks. øjnene.
- Må ikke udsættes for stærk varme, som f.eks. solsky, ild eller lignende.
- Fjern batterierne, når enheden ikke skal anvendes i en længere periode.
- Fortsgende erklæring er kun gaaldende for produkter, der indeholder lithiumbatterier i litium af "CR-typen":
  Sørlig hindering af perchloratmaterialer kan være gældende. Se www.dtsc.ca.gov/hazardouswaste/perchlorate

FORSIGTIG: Der er fare for eksplosion, hvis batteriet erstattes med en forkert type. Udskift kun med den samme eller tilsvarende type.

INTAG IKKE BATTERI, FARE FOR KEMISK FORBRÆNDING

ADVARSEL! Fjernfjernbjernen leveret med produkt indeholder et knapcellebatteri. Hvis knapcellebatteriet sluges. Det kan give alvorlige interne forbrændinger i løbet af blot 2 timer og kan føre til dødsfald. Hold nye og brugte batterier bort fra børn. Hvis batterirummet ikke kan lukkes sikkert, skal du stoppe med at anvende produktet og holde børn væk fra batteriet. Hvis du tror, at batterier måske er blevet slugt eller anbragt inde i nogen del af kroppen, skal der straks søges lægehjælp.

For modeller med hovedtelefonbøjle

Øretelefoner
Du skal ikke bruge øre- eller hovedtelefoner med høj lydstyrke i længere perioder, da dette kan medføre nedsat hørelse. Brug ikke lydenheden med høj lydstyrke, når du kører, cykler eller går over veje, specielt ved meget trafik eller andre trafiksituationer, hvor denne brug forringer sikker færdsel på vejene. Vi anbefaler, at forbrugerne er meget forsigtige, når de bruger denne enhed i trafikken.

Megfelelőség

Magyar

Az a termék megfelel minden vonatkozó irányelvnek, az EU DoC másolata elérhető a Creative weboldalán.

FIGYELEM!:
Az európai CE követelmények teljesítéséhez ezt a készüléket A B kategóriájú értékeknek megfelelő, CE minősítésű számítógéppel együtt kell telepíteni.

A készülék csatlakoztatásához használt valamennyi kábelnek árnyékoltnak és földelthek kell lennie, továbbá hosszúsága nem haladhatja meg a 3 métert. A nem hitelesített számítógépekkel vagy helytelen kábelekkel való használat más készülékek zavarását vagy a termék nem kívánatos befolyásolását okozhatja.

MÓDOSÍTÁS:
Minden módosítás vagy változtatás, amit kifejezetten nem hagyott jóvá a Creative Technology Limited vagy valamelyik leányvállalata, érvényteleníthet a készülék garanciáját és felhasználó garanciajogát.

Hulladék elektromos vagy elektronikus készüléket jelölő szimbólum

Ez a szimbólum azt jelöli, hogy a terméket nem szabad háztartási hulladékként kezelni. A hulladékok vár termék megfelelő elhelyezésével hozzájárul a környezet védelméhez. A termék újrafelhasználásával kapcsolatban a helyi szervezetek, a háztartási hulladékokat elszállító vállalatok vagy a terméket értékesítő üzletben tájékozódhat.

AKKUMULÁTOR IRÁNYELV

Eltávolítható akkumulátorok
Ezen termék tartalmazhat litium-ion/polimer akkumulátort a következő típusok közül: litium-ion/polimer gombelem és hengeres akkumulátor. Ebben az esetben a következő vonatkoznak az akkumulátorokra:
Az áthúzott kerekes szemetesnek szimbólum azt jelöli, hogy az ebben a termékben található akkumulátort élettartama végén nem szabad háztartási hulladékként kezelni. Elkülönítő, kezelése szelektív gyűjtőhelyet és újrahasznosítási rendszert igénylő. A nehézfémeket tartalmazó akkumulátorok egy kód betűs szimbólummal rendelkeznek az áthúzott kerekes szemetesnek szimbólum alatt, úgy jelölve azt a vegyi anyagot, amit tartalmaznak. 'Cd' jelzi a kadmiumot, 'Pb' az ólmot és 'Hg' a higanyt. Nem csupán a környezet károsítása, de a közegészségügyi kockázat is elkerülhető, ha az akkumulátort egy hivatalos újrahasznosító helyen, vagy a vásárlás helyszínén adjuk le. A lehetőségekről hivatalos újrahasznosítási központtal kapcsolatban kérese fel az illetékes helyi hatóságokat. Az akkumulátor élettartalmával kapcsolatos utasítások a felhasználó kézikönyvben találhatók. Gondosan olvassa végig az utasításokat az akkumulátor kivétele előtt.

Beépített akkumulátor
A termék tartalmazhat litium-ion/polimer akkumulátort, amelyet kizárólag egy hivatalos újrahasznosító központban lehet eltávolítani. A hivatalos újrahasznosító helyen, vagy a vásárlás helyszínén újrafelhasznált termék esetében az akkumulátor eltávolítása és újrafelhasználása külön történik.

Vezeték nélküli eszközökre vonatkozó további irányelvek
- A vezeték nélküli eszközök rövid hullámú rádiófrekvencia jelei zavarhatják más elektronikai és orvosi eszközök működését.
- Kapcsolja ki a készüléket olyan helyen, ahol a használata tilos. Ne használja a készüléket egészségügyi kórházban/helyeken, repülőgépen, tűzbiztonságban, automata ajtók közelében, automata tűzjelző és más automatikusan vezérelt készülékek közelében.
- A készüléket legalább 20 centiméteres távolságban tartsa a pacemakerektől és más orvosi eszközöktől. A rádiófrekvenciák zavarhatják a pacemakereket és más orvosi eszközök működését.

Beépített elemmel felszerelt modellek
- Ne próbálja kiszedni a beépített elemet.
- A termékek a helyi környezetvédelmi szabályoknak megfelelően kell ártalmatlanítani. Ha elemet kell cserélni, juttassa el a terméket a regionális kirendeltségnek. A termék szervizelésével kapcsolatos tudnivalókat itt találja: www.creative.com.
- Ne tegye ki túlzott hőt, például napfény, tűz vagy más hasonló hatásnak.

VIGYÁZAT! Az ilyen okok miatt lé is robbanhat, ha nem megfelelő típusú használt. Csak azonos vagy egyenértékű típusra cserélje.

Cserélhető elemmel felszerelt modellek
- Az elemet megfelelően kell ártalmatlanítani vagy újrahasznosítani. Az újrahasznosítással és ártalmatlanítással kapcsolatban forduljon a helyi hatóságokhoz.
- Ne engedje fém tárgyakat az elem pólusához.
- Ha a folyás vagy a használat során szivárgást, zavaró szagot, elszíneződést vagy deformálódást észlel, vegye ki az elemet, és ne tegye azt tűzbe.
- Alaposan mosson kezet, miután érintve vagy érzékeny szervekhez, például a szeméhez nyúl.
- Ne tegye ki túlzott hőt, például napfény, tűz vagy más hasonló hatásnak.
- Ha hosszú időn keresztül nem használja a készüléket, vegye ki az elemet.
- Az alábbi kijelentés csak a "CR" típusú litium gombelemekre vonatkozik:
  A perklorát különleges kezelésre vonatkozó előírások lehetnek érvényben, lásd: www.dtsc.ca.gov/hazardouswaste/perchlorate

VIGYÁZAT! Az ilyen okár lé is robbanhat, ha nem megfelelő típusú használt. Csak azonos vagy egyenértékű típusra cserélje

NE NYELJE LE AZ ELEMET, MERT EZ VEGYI ÉGÉSI SÉRÜLÉST OKOZHAT

FIGYELMEZTETÉS: A termékhez mellékelt távirányító gombelemet tartalmaz. Lenyelve a gombelem mindössze 2 óra alatt súlyos belső égési sérüléseket okozhat, amelyek akár halálosak is lehetnek. Az új és használt elemeket tartsa távol a gyermekektől. Ha az elemkiesési rajzás nem zár megfelelően, szüntesse be a termék használatát, és tartsa távol azt a gyermekektől. Ha úgy gondolja, hogy valaki lenyelte az elemeket, vagy azok valamilyen testtájékra kerültek, azonnal forduljon orvoshoz.

Fejhallgató-kimenettel rendelkező modellek

Fülhallgató
Ne használja hosszú ideig, nagy hangerő mellett a fülhallgatót, mivel ez halláskárosodást okozhat. Ne használja a fülhallgatót nagy hangerővel vezetés, kerékpározás vagy az útjáron való átkelés közben, különösen nagy forgalomban vagy olyan más közlekedési körülmény esetén, ahol az ilyen használat veszélyes lehet a biztonságos közlekedésre nézve. Javasoljuk, hogy a terméket rendkívül elővigyázatosan használja az utakon.

Europeiskt godkännande

Svenska

Denna produkt uppfyller alla gällande direktiv; en kopia av EU-överensstämmelsedeklarationen finns tillgänglig på Creatives webbplats

VARNING!
Produkten måste installeras med CE-godkänd datorutrustning som uppfyller gränsvärdena för klass B-utrustning. Alla kablar som ska anslutas till denna utrustning ska vara skärmade, ha jordanslutning och vara max. 3 m långa. Om du använder en icke godkänd dator eller felaktiga kablar kan det orsakas störningar som kan påverka produktens funktion negativt.

ÄNDRINGAR OCH MODIFIKATIONER:
Ändringar eller modifikationer som inte uttryckligen godkänts av Creative Technology Limited eller dess dotterbolag kan upphäva tillverkarens garanti.

Symbolen för avfall av elektrisk och elektronisk utrustning (WEEE)

Symbolen som visar att produkten inte ska behandlas som hushållsavfall. Genom att se till att produkten kastas på rätt sätt kan du hjälpa till att skydda miljön. Du kan få utförliga upplysningar om återvinning av denna produkt genom att kontakta de lokala myndigheter, det lokala avfallsåtervinningsföretaget eller butiken, hvor du köpte produktet.

BATTERIDIREKTIV

FÖR INBYGGT BATTERI
Denna produkt innehåller ett litium-jon-batteripaket, som kan tas bort av ett auktoriserat återvinningscenter. Genom att återvinna denna produkt på det lokala godkända återvinningscenter eller på kundtjänst kommer batteriet att tas bort och återvinnas separat.

Ytterligare riktlinjer för trådlös-enheter
- Kortvågsstrålning kan inverka på trådlösnätverk som begränsar driften av andet elektronisk eller medicinsk utstyr.
- Stäng av enheten, hvor den er forbudt. Använd inte enheten på sjukhus, flygplan, tankstationer, nära automatiska dörrar, automatiska brandalarmen eller andra automatiskt styrda enheter.
- Hållen denna enhet minst 20 cm från pacemakare och andre medicinska enheter. Radiobegär kan förringa funktionen av pacemakare och andre medicinska enheter.

For modeller med indbygget batteri
- Försök inte att fjerne det integrerede batteri.
- Produktet skal bortskaffes i henhold til lokale miljøregler. Hvis batteriet skal udskiftes, skal du sende produktet tilbage til det lokale servicecenter. Du finder oplysninger om produktservice på adressen www.creative.com.
- Må ikke udsættes for ekstrem varme som solskin, ild eller lignende.

FORSIGTIG! Der er risiko for eksplosion, hvis batteriet udskiftes med forkerte typer. Udskift kun med den samme eller tilsvarende type.

For modeller med batterier, der kan fjernes
- Batteriet skal genbruges eller bortskaffes korrekt. Kontakt de lokale myndigheder for at få oplysninger om genbrug og bortskaffelse.
- Lad ikke metagenstande berøre batteriets pol.
- Fjern batteriet og adskil det, hvis gen i tilfælde af lækage, ubehagelig lugt, misfarvning eller deformation under opladning eller brug.
- Vask hænderne grundigt, inden du rører ved fedtevarer eller følsomme områder som f.eks. øjnene.
- Må ikke udsættes for stærk varme, som f.eks. solsky, ild eller lignende.
- Fjern batterierne, når enheden ikke skal anvendes i en længere periode.
- Fortsgende erklæring er kun gaaldende for produkter, der indeholder lithiumbatterier i litium af "CR-typen":
  Sørlig hindering af perchloratmaterialer kan være gældende. Se www.dtsc.ca.gov/hazardouswaste/perchlorate

FORSIGTIG: Der er fare for eksplosion, hvis batteriet erstattes med en forkert type. Udskift kun med den samme eller tilsvarende type.

INTAG IKKE BATTERI, FARE FOR KEMISK FORBRÆNDING

ADVARSEL! Fjernfjernbjernen leveret med produkt indeholder et knapcellebatteri. Hvis knapcellebatteriet sluges. Det kan give alvorlige interne forbrændinger i løbet af blot 2 timer og kan føre til dødsfald. Hold nye og brugte batterier bort fra børn. Hvis batterirummet ikke kan lukkes sikkert, skal du stoppe med at anvende produktet og holde børn væk fra batteriet. Hvis du tror, at batterier måske er blevet slugt eller anbragt inde i nogen del af kroppen, skal der straks søges lægehjælp.

For modeller med hovedtelefonbøjle

Øretelefoner
Du skal ikke bruge øre- eller hovedtelefoner med høj lydstyrke i længere perioder, da dette kan medføre nedsat hørelse. Brug ikke lydenheden med høj lydstyrke, når du kører, cykler eller går over veje, specielt ved meget trafik eller andre trafiksituationer, hvor denne brug forringer sikker færdsel på vejene. Vi anbefaler, at forbrugerne er meget forsigtige, når de bruger denne enhed i trafikken.

Ευρωπαϊκή συμμόρφωση

Ελληνικά

Το παρόν προϊόν συμμορφώνεται με όλες τις ισχύουσες οδηγίες και ένα αντίγραφο της δήλωσης συμπόνησης της ΕΕ είναι διαθέσιμο στον ιστότοπο της Creative

ΠΡΟΣΟΧΗ:
Για τη συμμόρφωση με τις απαιτήσεις του ευρωπαϊκού CE, αυτή η συσκευή θα πρέπει να εγκατασταθεί σε εξοπλισμό υπολογιστή με πιστοποίηση CE ο οποίος πληροί τα όρια της κατηγορίας B. Όλα τα καλώδια που χρησιμοποιούν για τη σύνδεση αυτής της συσκευής θα πρέπει να διαθέτουν θωράκιση και γείωση και μην υπερβαίνουν σε μήκος τα 3 m. Η χρήση μη πιστοποιημένου υπολογιστή ή λάθος καλωδίων μπορεί να οδηγήσει σε παρεμβολές οι οποίες θα επηρεάσουν τη λειτουργία αυτής του προϊόντος.

ΤΡΟΠΟΠΟΙΗΣΕΙΣ:
Οι αλλαγές ή τροποποιήσεις που δεν έχουν εγκριθεί ρητά από την Creative Technology Limited ή κάποια από τις θυγατρικές της ενδέχεται να ακυρώσουν την εγγύηση του χρήστη και τα δικαιώματα του απορρόφου από αυτήν

Σύμβολο Αχρηστου Ηλεκτρικού και Ηλεκτρονικού Εξοπλισμού (WEEE)

Η χρήση του Σύμβολου WEEE δείχνει ότι η απόρριψη αυτού του προϊόντος δεν μπορεί να γίνει στους γενικούς η απόρριψης ανακαθαρισμένου απορριμμάτων. Διασφαλίζοντας τη σωστή απόρριψη αυτού του προϊόντος θα βοηθήσετε τη προστασία του περιβάλλοντος. Μπορείτε να πληροφορηθείτε πλήρεις οδηγίες για τον ανακύκλωσης αυτού του προϊόντος, παρακαλώντας επικοινωνήστε με τις τοπικές αρχές, τον φορέα υπηρεσίες απόρριψης απορριμμάτων ή τις κατάστημα από οποίο αγοράσατε το προϊόν.

ΕΥΡΩΠΑΪΚΗ ΟΔΗΓΙΑ ΠΕΡΙ ΜΠΑΤΑΡΙΩΝ

Για αποσπώμενη μπαταρία
Το προϊόν αυτό μπορεί να περιέχει μία ή περισσότερες μπαταρίες των παρακάτω τύπων: κάνιπια λίθιου/πολυμερούς, δακτυλίδιο/ή κυλινδρικές. Στην περίπτωση αυτή, ισχύουν τα εξής: Το σύμβολο του τροχήλατου κάδου σημαίνει ότι μία μπαταρία αποβάλλεται στη μπαταρία που υπάρχει στο συγκεκριμένο προϊόν δεν θα πρέπει να αντιμετωπίζεται ως οικιακό/γενικό σκουπίδι μόλις φτάσει στο τέλος της ωφέλιμης ζωής της. Ανάθεση σε μη ανακύκλωσιμο χώρο σημαίνει ότι η μπαταρία αυτή θα εξαφανιστεί από τη μπαταρία που υπάρχει στο συγκεκριμένο προϊόν δεν θα πρέπει να αντιμετωπίζεται ως οικιακό/γενικό σκουπίδι μόλις φτάσει στο τέλος της ωφέλιμης ζωής της. Ανάθεση σε μη ανακύκλωσιμο χώρο σημαίνει ότι η μπαταρία αυτή θα εξαφανιστεί από τη μπαταρία. Τα σύμβολα 'Cd' σημαίνει κάδμιο, 'Pb' σημαίνει μόλυβδο και 'Hg' σημαίνει υδράργυρο. Μπορείτε τόσο τη δημόσια υγεία όσο και τη δημόσιο κίνδυνο υγείας μπορείτε τη μπαταρία σε ένα εγκεκριμένο σημείο ανακύκλωσης ή κατά τη διάρκεια της αγοράς σας. Ρωτήστε τις τοπικές αρχές, τον φορέα υπηρεσίες απόρριψης απορριμμάτων ή τις κατάστημα από οποίο αγοράσατε το προϊόν.

Για ενσωματωμένη μπαταρία
Το συγκεκριμένο προϊόν μπορεί να περιέχει μπαταρία κάνιπια λίθιου/πολυμερούς η οποία θα πρέπει να αφαιρεθεί μόνο από ένα εξουσιοδοτημένο κέντρο συκκόλλαγης. Ανακυκλώνοντας το προϊόν αυτό στο εξουσιοδοτημένο κέντρο ανακύκλωσης ή κατά τη στιγμή της αγοράς σας θα γίνει η μπαταρία αυτή θα αφαιρεθεί και θα ανακυκλωθεί ξεχωριστά.

Επιπλέον οδηγίες για ασύρματες συσκευές
- Η συχνότητα βραχέων κυμάτων που εκπέμπεται από την ασύρματη συσκευή ενδέχεται να προκαλεί προβλήματα στη λειτουργία άλλων ηλεκτρονικών και ιατρικών συσκευών.
- Απενεργοποιήστε τη συσκευή όπου απαγορεύεται. Μη χρησιμοποιείτε τη συσκευή σε ιατρικές εγκαταστάσεις, αεροσκάφη, σημεία ανεφοδιασμού καυσίμων, κοντά σε αυτόματες πόρτες, αυτόματους συναγερμούς πυρανιχνών ή άλλες αυτόματα ελεγχόμενες συσκευές.
- Κρατήστε αυτή τη συσκευή τουλάχιστον 20 εκ. από βηματοδότες και άλλες ιατρικές συσκευές. Τα ραδιοκύματα ενδέχεται να προκαλούν προβλήματα στη λειτουργία βηματοδοτών και άλλων ιατρικών συσκευών.

Για μοντέλα με ενσωματωμένη μπαταρία
- Μην επιχειρείτε να αφαιρέσετε τη ενσωματωμένη μπαταρία.
- Το προϊόν πρέπει να απορρίπτεται σύμφωνα με τους τοπικούς περιβαλλοντικούς κανονισμούς. Για την αντικατάσταση της μπαταρίας, επισκεφτείτε το προϊόν στο τοπικό γραφείο υποστήριξης. Για περισσότερες πληροφορίες, επισκεφτείτε τη διεύθυνση www.creative.com.
- Μην το εκθέτετε σε υπερβολικές θερμοκρασίες, π.χ. ηλιακή ακτινοβολία, φωτιά κ.τ.λ.

ΠΡΟΣΟΧΗ: Υπάρχει κίνδυνος έκρηξης, εάν η μπαταρία αντικατασταθεί με άλλη μπαταρία μη κατάλληλου τύπου. Αντικαταστήστε τη μόνο με μπαταρία ίδιου ή ισοδύναμου τύπου.

Για μοντέλα με φορητές μπαταρίες
- Η μπαταρία πρέπει να ανακυκλώνεται ή να απορρίπτεται κατάλληλα. Επικοινωνήστε με τις τοπικές αρχές για πληροφορίες σχετικά με τη διάθεση.
- Μην επιτρέπετε μεταλλικά αντικείμενα να αγγίξουν τους ακροδέκτες της μπαταρίας.
- Σε περίπτωση διαρροής, δυσάρεστης οσμής, αποχρωματισμού κατά τη διάρκεια της φόρτισης ή της χρήσης, σφαιρίστε την μπαταρία και μην την χρησιμοποιήσετε ξανά.
- Πλύνετε τα χέρια σας καλά μετά τη χρήση λιπαντικών ή ευαίσθητων περιοχών, όπως τα μάτια σας.
- Μη τη κάνετε σε υπερβολική ζέστη, όπως δυνατό ηλιακό φως, φωτιά κ.τ.λ.
- Αφαιρέστε τις μπαταρίες όταν δεν χρησιμοποιείτε τη συσκευή για παρατεταμένη χρονική περίοδο.
- Η παρακάτω δήλωση ισχύει μόνο για προϊόντα που περιέχουν μπαταρίες λιθίου τύπου κουμπιού «CR»:
  Ενδέχεται να υπάρχουν ειδικές απαιτήσεις σχετικά με υπερχλωρικά υλικά. Δείτε www.dtsc.ca.gov/hazardouswaste/perchlorate

ΠΡΟΣΟΧΗ: Υπάρχει κίνδυνος έκρηξης, εάν η μπαταρία αντικατασταθεί με άλλη μπαταρία μη κατάλληλου τύπου. Αντικαταστήστε τη μόνο με μπαταρία ίδιου ή ισοδύναμου τύπου.

ΜΗΝ ΚΑΤΑΠΙΝΕΤΕ ΤΗ ΜΠΑΤΑΡΙΑ, ΥΠΑΡΧΕΙ ΚΙΝΔΥΝΟΣ ΧΗΜΙΚΟΥ ΕΓΚΑΥΜΑΤΟΣ

ΠΡΟΕΙΔΟΠΟΙΗΣΗ: Το τηλεχειριστήριο που παρέχεται με το προϊόν περιέχει μια μπαταρία κουμπί. Εάν καταπιεί η μπαταρία κουμπί, μπορεί να προκαλέσει σοβαρά εσωτερικά εγκαύματα σε 2 ώρες ώρες και να οδηγήσει σε θάνατο. Φυλάξτε τις καινούριες και τις χρησιμοποιημένες μπαταρίες μακριά από παιδιά. Εάν η υποδοχή της μπαταρίας δεν κλείνει καλά, διακόψτε τη χρήση του προϊόντος και φυλάξτε το μακριά από παιδιά. Εάν πιστεύετε ότι μπορεί να έγινε κατάποση ή τοποθέτηση μπαταριών μέσα σε οποιοδήποτε μέρος του σώματος, αναζήτησε αμέσως ιατρική περίθαλψη.

Για μοντέλα με ζέβελ ακουστικών

Ακουστικά
Μην ακούτε μουσική σε υψηλή ένταση για παρατεταμένα χρονικά διαστήματα με ακουστικά-ψείρες ή με ακουστικά κεφαλής, αφού μπορεί να προκληθούν βλάβες στην ακοή. Μην ακούτε μουσική από τη συσκευή σας σε υψηλή ένταση όταν οδηγείτε, κάνετε ποδηλασία ή βαδίζετε το δρόμο, ειδικά σε συνθήκες αυξημένης κυκλοφορίας ή σε οποιαδήποτε άλλες συνθήκες κυκλοφορίας, κατά τις οποίες παρόμοια χρήση θα μειώνει την ιδανική σας ασφάλεια. Συνιστούμε στους καταναλωτές να είναι εξαιρετικά προσεκτικοί όταν χρησιμοποιούν τη συγκεκριμένη συσκευή στο δρόμο.

Europos Sąjungos atitiktis

Lietuvių

Šis produktas atitinka visų galiojančių direktyvų reikalavimus, ES dokumento kopiją galima rasti „Creative" internetinėje svetainėje

ATSARGIAI:
Tam, kad šis prietaisas atitiktų Europos Sąjungos „CE" reikalavimus, ja turi būti įdiegtas „CE" sertifikuotą kompiuterinę įrangą, atitinkančią „B" klasės ribas.
Visi su šiuo prietaisu naudojami laidai turi būti ekranuoti, įžeminti ir neviršyti 3 m ilgio. Nesertifikuotų kompiuterių ar netinkamų laidų naudojimas gali lapti trikdžių kitiems prietaisams arba nepageidaujamą jos garitino veikimo paskėmių priežastimi.

MODIFIKAVIMAS:
Bet kokia pakeitimai ar modifikavimai netvirtinti atliekai patvirtinto „Creative Technology Limited" ar vienos iš su ja susijusių dentrinių leidimo gali panaikinti vartotojo garantiją ir garantijos teises.

Panaudotos elektros ir elektroninės įrangos (WEEE) simbolis

WEEE simbolis nurodo, kad šis produktas negali būti išmestas kaip buitinis atliekos. Teisingai atliekantis šio produkto atsikratymo veiksmas jūsų aplinkos apsaugos pastangas. Pasiteirauokite, kaip galėtumėte savivaldybėje, atliekų utilizavimo paslaugas taikančiose arba tokias produktas prekiaujančiose vietose.

DIREKTYVA DĖL BATERIJŲ

Keičiamos baterijos
Šame produkte gali būti viena ar kelios tokios keičiamos baterijos:
Mo žymi „cylindrical" arba „button" ląstelę. Tokiais atvejais taikomi tokie teiginiai: Žiūrėkite žemiau esančią „Bendrąjį" skiltį. Šiame produkte esančios baterijos nedėkite kartu nerūšiuojamų atliekų, kai atsiduria tokios atliekos. Todėl jos turėtų būti rinkiniuose ir perdirbamos atskiai. Baterijos, kuriuose yra sunkųjų metalų, bus pažymėtos dviejų raidžių simboliu, atitinkančiu cheminį elementą, kuris yra žemiau ant šiukšlių dėžės. „Cd" yra kadmis, „Pb" – švinas, o „Hg" – gyvsidabris. Perdirbdami baterijas galėsite ne tik apsaugoti nuo galimo aplinkos arba pavojaus vietose, galite padėti apsaugoti ir visuomenės sveikatos pavojus, kai baterijas atiduosite oficialiai įgaliotai perdirbimo centrui, keisdamiesi į vietos valdžios institucijas. Vartotojo vadove rasite nuorodymus, kaip tinkamai išimti baterijas. Prieš bandant išimti baterijas kruopščiai perskaitykite.

Integruotoji baterija
Šame produkte gali būti Ličio ion/ polimeru baterija, kurią išimti galėtų tik įgaliotoji perdirbimo centras. Perdirbant šį produktą vietos ar kitame įgaliotame perdirbimo centre arba prekės vietoje baterija bus išimta ir perdirbta atskirai.

Papildomos belaidžių įrenginių naudojimo rekomendacijos
- Belaidžio įrenginio trumpųjų bangų dažnio signalai gali trikdyti kitų elektroninių ir medicinos įrenginių veikimą.
- Išjunkite įrenginį ankštose vietose, kuriose draudžiama jį naudoti. Nenaudokite įrenginio medicinos įstaigose, lėktuvuose, degalinėse, arti automatinių durų, automatinės priešgaisrinės signalizacijos arba kitų automatiškai valdomų įrenginių.
- Šį įrenginį laikykite bent 20 centimtrų nuo širdies stimuliatorių ir kitų medicinos įrenginių veikimą. Radijo bangos gali trikdyti širdies stimuliatorių ir kitų medicinos įrenginių veikimą.

Modeliams su integruotomis baterijomis
- Tinkamai atsikratykite baterijos pagal vietos aplinkos apsaugos taisykles. Norėdami rasti artimiausią įrašinėjimo vietos agentūrose.
- Žiūrėkite, kad prie baterijos gnybtų neišsilietų metalinės dalelės.
- Jei įkraunama arba naudojama baterija išteka, pradeda skleisti nemalonų kvapą, pakeičia spalvą arba formą, išmeta ją ir nebandomkite.
- Prieš liečiamosi prie maisto ar jautrių kino vietų, pvz., akių, gerai nusiplaukite rankas.
- Nelaikykite ją per karštai, pvz., saulėkaitė, arti ugnies ir pan.
- Jei ilgesnį laiką šiuo prietaisu nesinaudoja, išimkite baterijas.
- Šia laiginiy taikomas tik gaminiams, turintiems CR tipo ličio elementus.
  Gali būti taikomos specialios chemo reikalavimai. Žiūrėkite www.dtsc.ca.gov/hazardouswaste/perchlorate

ATSARGIAI: Jei pakeisite baterija yra netinkamos rūšies, kyla sprogimo pavojus. Jdėkite tik to paties arba lygiaverčio tipo akumulatorių.

NENURYKTI BATERIJOS, NES JI KELIA CHEMINĮ NUDEGIMĄ PAVOJŲ

ĮSPĖJIMAS Jai monetos / mygtuko formos baterija yra nuryjama ji vos per

Additional Safety and Regulatory information for Creative Metallix

Regulatory Information

The following sections contain notices for various countries:

CAUTION: This product is intended for use with FCC/CE certified computer equipment. Please check the equipment operating/installation manual and/or with the equipment manufacturer to verify/confirm if your equipment is suitable prior to the installation or use of the product.

Notice for USA: Federal Communication Commission (FCC) Interference Statement
FCC Part 15: This equipment has been tested and found to comply with the limits for a Class B digital device, pursuant to Part 15 of the FCC Rules. These limits are designed to provide reasonable protec-tion against harmful interference in a residential installation. This equipment generates, uses and can radiate radio frequency energy and, if not installed and used in accordance with the instructions, may cause harmful interference to radio communications. However, there is no guarantee that interference will not occur in a particular installation. If this equipment does cause harmful interference to radio or television reception, which can be determined by turning the equipment off and on, the user is encouraged to try to correct the interference by one or more of the following measures:

- Reorient or relocate the receiving antenna.
- Increase the separation between the equipment and receiver.
- Connect the equipment into an outlet on a circuit different from that to which the receiver is connected.
- Consult the dealer or an experienced radio/TV technician for help.

This device complies with part 15 of the FCC Rules. Operation is subject to the following two conditions:

1. This device may not cause harmful interference, and
2. This device must accept any interference received, including interference that may cause undesired operation.

CAUTION: To comply with the limits of the Class B digital device, pursuant to Part 15 of the FCC Rules, this device must be installed with computer equipment certified to comply with Class B limits. All cables used to connect to the computer and peripherals must be shielded and grounded. Operation with non-certified computers or non-shielded cables may result in interference to radio or television reception.

MODIFICATION: Any changes or modifications not expressly approved by the grantee of this device could void the user's authority to operate the device.

Federal Communication Commission (FCC) Radiation Exposure Statement

This equipment complies with FCC radiation exposure limits set forth for an uncontrolled environment. This transmitter must not be co-located or operating in conjunction with any other antenna or transmitter.

Notice for Canada

This device complies with Industry Canada license-exempt RSS standard(s). Operation is subject to the following two conditions:
(1) this device may not cause interference, and
(2) this device must accept any interference, including interference that may cause undesired operation of the device.
Le présent appareil est conforme aux CNR d'Industrie Canada applicables aux appareils radio exempts de licence. L'exploitation est autorisée aux deux conditions suivantes :
(1) l'appareil ne doit pas produire de brouillage, et
(2) l'utilisateur de l'appareil doit accepter tout brouillage radioélectrique subi, même si le brouillage est susceptible d'en compromettre le fonctionnement.

MODIFICATION: Any changes or modifications not expressly approved by the grantee of this device could void the user's authority to operate the device. Toute modification non approuvée explicitement par le fournisseur de licence de l'appareil peut entraîner l'annulation du droit de l'utilisateur à utiliser l'appareil.

DECLARATION OF CONFORMITY

According to the FCC96 208 and ET95-19

Manufacturer/Importer's Name: Creative Labs, Inc.
Manufacturer/Importer's Address: 1901 McCarthy Boulevard
Milpitas, CA. 95035
Tel: (408)428-6600

declares under its sole responsibility that the product

Trade Name: Creative
Model Numbers: MF8295
has been tested according to the FCC / CISPR22 requirement for Class B devices and found compliant with the following standards:

EMI/EMC: ANSI C63.4 & C63.10, FCC Part 15 Subpart B & C
Complies with Canadian ICES-003 Class B & RSS-247 standards

This device complies with part 15 of the FCC Rules.
Operation is subject to the following two conditions:
(1) This device may not cause harmful interference, and
(2) this device must accept any interference received, including
Interference that may cause undesirable operation.

Le présent appareil est conforme aux CNR d'Industrie Canada applicables aux appareils radio exempts de licence.
L'exploitation est autorisée aux deux conditions suivantes :
(1) l'appareil ne doit pas produire de brouillage, et
(2) l'utilisateur de l'appareil doit accepter tout brouillage radioélectrique subi, même si le brouillage est susceptible d'en compromettre le fonctionnement.

Supplementary Information:

Compliance Manager
Creative Labs, Inc.
16th Oct 2017

充電式電池リサイクルについてのご注意

Li-ion

クリエイティブの一部製品にはリチウムイオン充電池が使用されています。

リチウムイオン充電池はリサイクル可能な資源です。

- クリエイティブ製品に内蔵されている充電池をリサイクルするには、充電池の取り外しはお客様ご自身では行わないで下さい。リサイクルの方法などのお問い合わせは、クリエイティブメディア株式会社のカスタマーサービスセンター http://jp.creative.com/support/contact/（日本語のみ）にご相談下さい。

- 取り外しが可能なクリエイティブ製品の充電池をリサイクルするには –

注意事項

安全の為、電力を完全に使い切ってから充電池を取り外して下さい。

- 安全の為、充電池の金属端子部分にはセロハンテープなどの絶縁テープを貼って下さい。
- 安全策を講じた使用済み充電池は、充電式電池のリサイクル協力店へお持ち下さい。

充電式電池の回収/リサイクルおよびリサイクル協力店については、中間責任法人JBRCのホームページ http://www.jbrc.com/ を 参照して下さい。

Vietnam RoHS Statement

This product is in compliance with Circular 30/2011/TTBCT of the Ministry of Trade of the Socialist Republic of Vietnam (“Circular”), it does not contain the following substances in concentration greater than the Maximum Limit value as specified in the Circular.

Substance	Maximum Limit (ppm) [1, 2]
• lead	1000
• mercury	1000
• cadmium	100
• hexavalent chromium	1000
• polybrominated biphenyls (PBB)	1000
• polybrominated diphenyl ethers (PBDE)	1000

[1] Maximum Limit does not apply to applications exempted from the Circular.
[2] Maximum Limit refers to concentration by weight in homogeneous materials.

Ukraine RoHS Statement

Обладнання відповідає вимогам Технічного регламенту щодо обмеження використання деяких небезпечних речовин в електричному та електронному обладнанні, атвердженого постановою Кабінету Міністрів України від 3 грудня 2008 № 1057

JP | 安全に関する注記

内蔵バッテリー

• 内蔵バッテリーを取り外さないでください。

本製品は、各地の環境規制に準じて処分する必要があります。バッテリーを交換する場合は、お住まいの地域のサポート営業所に製品をお送りください。 製品サービス情報については、**www.creative.com**をご覧ください。

• 直射日光や火等の過度の熱にさらさないでください。

注意: バッテリーが不適切な種類と交換されると、爆発する危険があります。交換は種類が同じまたは同等の電池のみを使用してください。

(*Bluetooth*デバイス用の追加ガイドライン)

• *Bluetooth*デバイスの短波無線周波数信号は、他の電子機器や医療機器の動作に悪影響を及ぼすことがあります。

• 使用を禁止されている場所ではデバイスの電源をお切りください。医療施設、飛行機、燃料補給地点、自動ドア付近、自動火災報知機付近、その他の自動制御機器の近くでこのデバイスを使用しないでください。

• このデバイスはペースメーカーや他の医療機器から20cm以上離してください。電波により、ペースメーカーやその他の医療機器の動作に悪影響を及ぼすことがあります。

CS | 安全使用说明

内置电池

• 不要试图拆卸内嵌的电池。

废弃产品的处理必须符合当地环保规定。要更换电池，请将产品返回当地的客户支持机构。有关产品服务信息，请访问**www.creative.com**。

• 请勿暴露在阳光下或火堆旁等过热的环境当中。

注意: 如果使用的电池型号不对，可能引发爆炸。只能使用相同或同类的电池进行更换。

(蓝牙设备补充说明)

• 蓝牙设备发出的短波无线电频率信号可能会影响其他电子设备和医疗设备的正常使用。

• 在禁止使用的地方请关掉设备。在医疗机构内、飞机上、加油站、自动门、火警自动警报设备或其他自控设备附近勿使用此设备。

• 在距电子起搏器或其他医疗设备 20 cm 的范围以内请勿使用此设备。无线电波可能会影响电子起搏器或其他医疗设备的正常使用。

CT | 安全指示

內建式電池

- 不要試圖卸除內建式電池。

  廢棄產品必須根據當地的環境法令處理。如要更換電池，請將產品送至您所在地區的客戶服務部門。關於產品服務的資訊，請訪問 **www.creative.com**。

- 遠離過熱的環境，例如日光、火等等。

警告：如果用不當的電池取代該電池，可能存在爆炸的風險。請僅使用相同或同等類型的電池進行更換。

(藍牙裝置的額外指示)

- 藍牙裝置的短波無線電訊號可能影響其他電子和醫療裝置的正常執行。
- 在禁止使用該裝置的場所將其關閉。請勿在醫療設施、飛機、加氣站、自動門附近、火災自動報警系統或其他自動控制裝置上使用該裝置。
- 將此裝置與心律調節器和其他醫療裝置保持至少 20 cm 的距離。無線電波可能影響心律調節器和其他醫療裝置的正常執行。

KO | 안전 지침

내장된 배터리

- 내장된 배터리를 제거하지 마십시오.

  제품은 해당 지역 환경 법규에 따라 폐기해야 합니다. 배터리를 교체하려면 지역에 제품을 반환사무실을 지원합니다. 제품 서비스 정보에 대해 알아보려면 **www.creative.com**을 방문하십시오.

- 이러한 햇빛 화재 나 좋아하는 같은 과도한 열에 노출시키지 마십시오.

주의: 배터리가 잘못으로 대체하는 경우 폭발의 위험유형입니다. 동일하거나 같은 형식의 배터리 만 교체.

(***Bluetooth*** 장치에 대한 추가 지침)

- *Bluetooth* 장치의 단파 무선 주파수 신호는 다른 전자 및 의료 장비의 작동에 영향을 미칠 수 있습니다.
- 사용이 금지된 곳에서는 장치를 끄십시오. 의료 기관, 항공기, 급유 지점, 자동문, 자동 화재 경보기 또는 기타 자동으로 제어되는 장치 근처에서는 사용하지 마십시오.
- 이 장치를 심장 박동 조절 장치 및 기타 의료 장비에서 최소 20cm 멀리 두십시오. 라디오파가 심장 박동 조절 장치 및 기타 의료 장비의 작동에 손상을 끼칠 수 있습니다.

BI | Instruksi Keselamatan

Baterai Tersemat

• Jangan coba-coba melepas baterai yang tersemat.

Produk ini harus dibuang sesuai dengan peraturan lingkungan setempat. Untuk mengganti baterai, kembalikan produk Anda ke kantor dukungan di wilayah Anda. Untuk informasi layanan produk, kunjungi **www.creative.com**.

• Jangan sampai produk terkena panas yang berlebih seperti sinar matahari atau sejenisnya.

PERHATIAN: Berisiko meledak jika baterai diganti dengan tipe yang salah. Gantikan hanya dengan jenis yang sama atau yang setaraf.

(Panduan tambahan untuk perangkat *Bluetooth*)

• Sinyal frekuensi radio gelombang pendek dari perangkat *Bluetooth* dapat mengganggu fungsi perangkat elektronik dan medis lain.

• Matikan perangkat jika dilarang menggunakannya. Jangan gunakan perangkat di fasilitas medis, pesawat, pom bensin, dekat dengan pintu otomatis, alarm kebakaran otomatis, atau perangkat lainnya yang dikendalikan secara otomatis.

• Jauhkan perangkat ini setidaknya 20 cm dari alat pacu jantung dan perangkat medis lain. Gelombang radio dapat mengganggu fungsi alat pacu jantung dan perangkat medis lainnya.

AR | إرشادات السلامة

البطارية المدمجة

- لا تحاول فك البطارية المدمجة.

يجب التخلص من المنتج وفقًا للوائح البيئية المحلية.

لاستبدال البطارية، أرجع المنتج الخاص بك إلى مكتب الدعم الإقليمي لديك.

للحصول على معلومات حول خدمة المنتج، انتقل إلى

.www.creative.com

- لا تعرض الجهاز للحرارة الزائدة، مثل أشعة الشمس، أو النيران، أو ما شابه.

تنبيه: تجنب خطر الانفجار إذا تم استبدال البطارية بأنواع غير صحيحة.

استبدال فقط مع نفس النوع أو ما يعادلها.

خطوط إرشادية إضافية للأجهزة التي تدعم وظيفة *Bluetooth*

قد تُفسد إشارات التردد اللاسلكي ذات الموجات القصيرة لجهاز يدعم وظيفة *Bluetooth* عملية تشغيل الأجهزة الإلكترونية والطبية الأخرى.

قم بإيقاف تشغيل الجهاز في الأماكن المحظور تشغيله فيها. لا تستخدم الجهاز في المرافق الطبية أو الطائرات أو أماكن التزود بالوقود أو الأماكن القريبة من الأبواب الأوتوماتيكية أو إنذارات الحريق التلقائية أو أي أجهزة أخرى يتم التحكم بها بشكل تلقائي.

ضع هذا الجهاز على بعد 20 سم على الأقل عن أجهزة ضبط نبضات القلب أو الأجهزة الطبية الأخرى. قد تُفسد الموجات اللاسلكية عملية تشغيل أجهزة ضبط نبضات القلب والأجهزة الطبية الأخرى.