温馨提示：请印刷供应商严格按照倍思的图纸印刷生产，如贵司有生产上的原因需要调整倍思图纸的字体、图形、颜色、刀模尺寸等，请必须通知倍思相关负责的包装设计师，并在征得包装设计师同意的情况下修改文档并发回存档。

空格 ——
折线 — — —
刀线图例

倍思包装设计稿件信息			Baseus
基本信息	产品型号	BS-W527	
	产品名称	倍思 天鹅 三合一无线磁吸充电发架 20W 黑色 通用版	
	产品方案编码		
	物料编码	1000041981	包装编码+版本号 PB3485Z-P0A0
	物料规格描述	说明书\悦声高白80g\单色印刷\骑马订\120*130mm\16页32P	
	包装平面设计	莫荣荣	包装结构设计 黄金华

版本历史

版本	变更日期	变更描述
P0A0	2022-03-24	初始版本
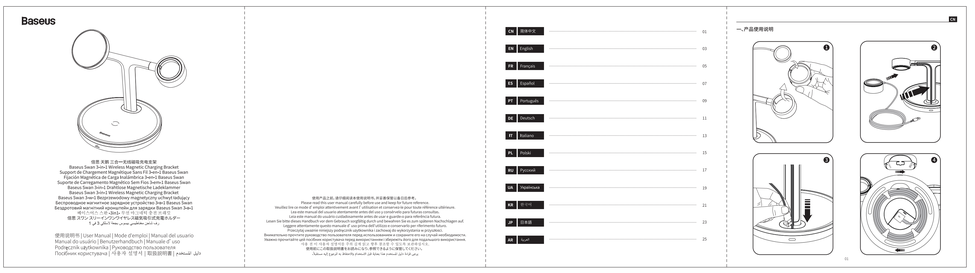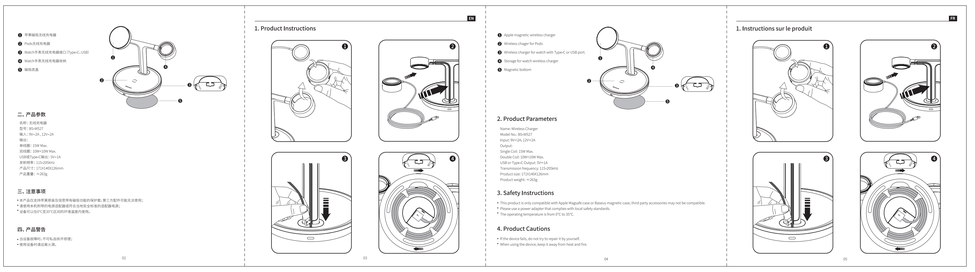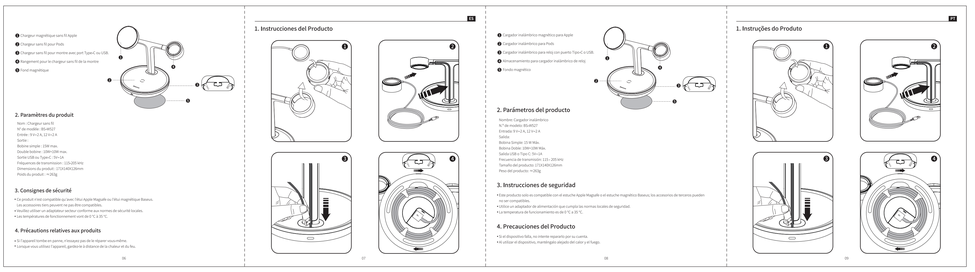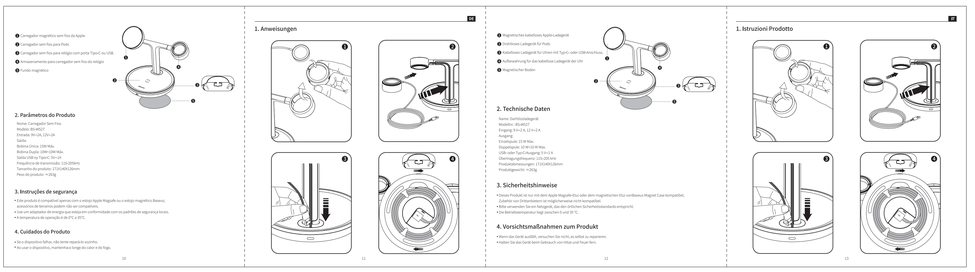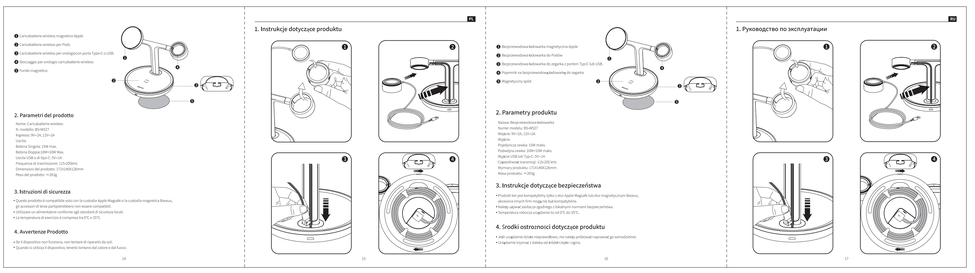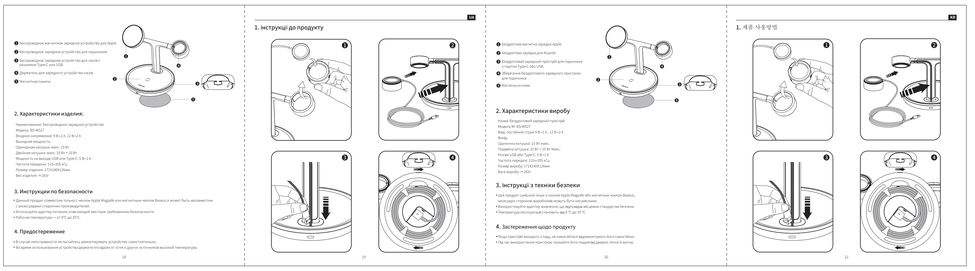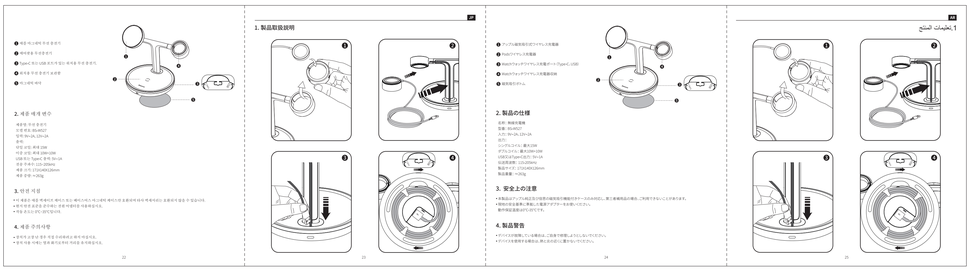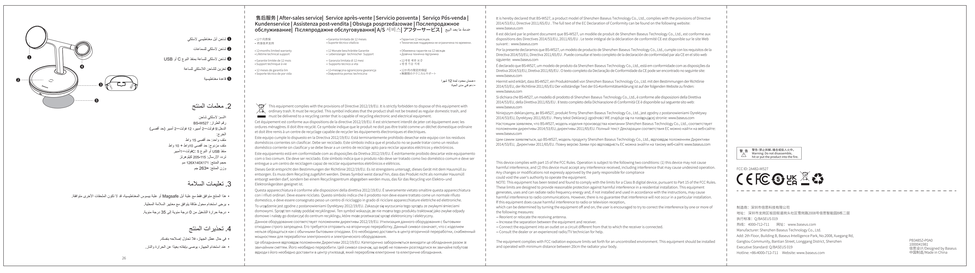
包装审核区域责任划分		Baseus
产品相关	产品外观/参数/结构 彩盒/说明书文案 执行标准/生产前信息	产品经理/项目主管请在此处签名
认证相关	认证相关文案 认证相关图标	认证工程师请在此处签名
品质相关	法律法规相关文案 警示语	品质工程师请在此处签名
定制需求	定制渠道需求	定制代表请在此处签名
品类相关	产品功能/图标表达 文案部分/翻译	品类策划/文案策划请在此处签名
包装设计相关	产品条形码 公司地址信息 文件基于最新量产版 包装设计规范	包装设计师/组长/主管请在此处签名