PERIBOARD-725

Wireless Mini Scissor-switch Touchpad Keyboard

•User Manual •Bedienungsanleitung •Manuel de instructions •Modo D'Emplo •Manuale Utente •マニュアル •产品说明书 •使用手册

Product Illustration

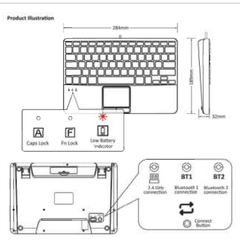

How do you connect PERIBOARD-725?

2.4GHz connection

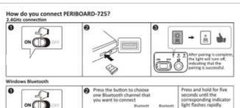

Windows Bluetooth

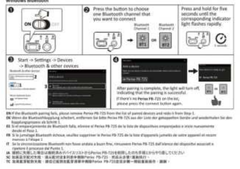

EN If the Bluetooth pairing fails, please remove Peribo PR-725 from the list of paired devices and redo it from Step 1.
DE Wenn die Bluetooth-Kopplung scheitert, entfernen Sie Peribo PR-725 aus der Liste der gekoppelten Geräte und wiederholen Sie den Kopplungsvorgang ab Schritt 1.
ES Si la vinculación de Bluetooth falla, elimine el Peribo PR-725 de la lista de dispositivos emparejados e inicie nuevamente desde el Paso 1.
IT Se il pairing Bluetooth richiesto, rimuovere Peribo PR-725 dal lo elenco di dispositivi associati e ripetere il passo 1.
FR Si la connexion Bluetooth non fonctionne, retirez le Peribo PR-725 de la liste d'appareils jumelés de votre appareil et reprenez depuis l'étape 1.
JP 接続に失敗した場合は接続されたペアリングリストからPeribo PR-725を削除し、上のステップ1からやり直してください。
KR 블루투스 페어링이 실패하면 페어링된 장치 목록에서 Peribo PR-725를 제거하고 1단계부터 다시 시도하십시오.
TC 如果藍芽配對失敗，請從已配對裝置清單中刪除Peribo PR-725並從第一開始重新執行。謝謝。

FCC Warning

This device complies with Part 15 of the FCC Rules. Operation is subject to the following two conditions:
(1)This device may not cause harmful interference, and
(2) this device must accept any interference received, including interference that may cause undesired operation.
NOTE 1:
This equipment has been tested and found to comply with the limits for a Class B digital device, pursuant to Part 15 of the FCC Rules. These limits are designed to provide reasonable protection against harmful interference in a residential installation. This equipment generates, uses and can radiate radio frequency energy and, if not installed and used in accordance with the instructions, may cause harmful interference to radio communications. However, there is no guarantee that interference will not occur in a particular installation. If this equipment does cause harmful interference to radio or television reception, which can be determined by turning the equipment off and on, the user is encouraged to try to correct the interference by one or more of the following measures:
- Reorient or relocate the receiving antenna.
- Increase the separation between the equipment and receiver.
- Connect the equipment into an outlet on a circuit different from that to which the receiver is connected.
- Consult the dealer or an experienced radio/TV technician for help.
NOTE 2:
Any changes or modifications to this unit not expressly approved by the party responsible for compliance could void the user's authority to operate the equipment.

FCC ID: ZJG-PERIBOARD725

hereby declares that this Product is in compliance with the essential requirements and other relevant provisions of Directive 2014/53/EU.
The full text of the EU declaration of conformity is available at the internet address: https://periax.com/pages/download-user-manual
This product is intended for sale and application in a business environment.
RED Article 10.2: This product can be used across EU member states.
RED Article 10.10: The product is a class 1 product. No restrictions
Ensure that the distance between the Peribo device and your body complies with the requirements of EN 62479:2010.
Frequency Range: 2405-2474MHz
Max.RF Output Power: 3.11dBm (EIRP)

https://eu.periax.com/
Periax Computer GmbH
Heidler Landstrasse 46b, 40549 Düsseldorf, Germany
+49-211-5048630

Manufacturer: Perixx Technology (Shenzhen) Co., Ltd.
Address: 4A/2B-510 Longzhigang Building, Longxing North Rd, Dl District, Longhua, Baoshan District, Shenzhen City, China
Customer Service: shop@perixx.com

English(US/UK)

Caution

- We manufacturer and re-resellers are not responsible for any technical malfunctions, damage, or personal injury incurred by:
  - Any attempt to dismantle, change or modify the product in any manner
  - Malfunction or damage is due to misuse or improper alteration or repair.
  - Malfunction or damage caused by external influence such as falling.
  - Malfunction or damage is caused by fire, salt, gas, earthquake, lightning, wind, water, or other natural calamities, or abnormal voltage.
  - Malfunction or damage is caused by other devices connected to the products.
  - Malfunction or damage is caused by high-temperature, humid, greasy, dusty, and hazardous environments.
- You are cautioned that changes or modifications not expressly approved by Perixx Computer GmbH could void your authority to operate the equipment.
- All brand names, trademarks, and logos are the properties of their respective owners.

Please Note: Long-term repetitive use of any keyboard and mouse could cause injury to the user. Perixx recommends users avoid excessive use of this or any keyboard and mouse.

Important Safety Instructions:

- Avoid dropping.
- Do not disassemble.
- This product is suitable for moderate climates only.
- The maximum ambient temperature during use of this product must not exceed 40 degree
- Open flame sources, such as candles, must not be placed on this product.
- Only use a dry cloth or brush to clean this product.

Perixx offers a one-year limited warranty with an optional one-year extension.

Specification

Interface	2.4GHz/BT 5.0	Number of keys	78 keys (US layout)
Size	284*189*32mm	Type of keyboard	Scissor Switch
Weight	484±10g	Actuation distance	1.35±0.1mm
Input current	3V/15mA	Total travel distance	2.00±0.30/ 0.2mm
Battery required	AAA batteries 2pcs	Durability	2 million keypresses
Material	ABS	Operating Temperature	-5°C ~ 45°C
Operating system requirements	Win 7 or later	Storage Temperature	-20°C ~ 60°C

English(US/UK)

Multimedia keys

*****Please press "Fn + Fn Lock" before using multimedia keys.*****

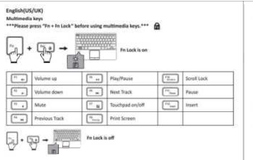

Volume up		Play/Pause		Scroll Lock	
Volume down		Next Track		Pause	
Mute		Touchpad on/off		Insert	
Previous Track		Print Screen			

Gesture functionality

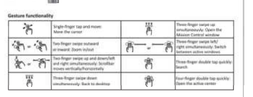

Single-finger tap and move: Move the cursor		Three-finger swipe up simultaneously: Open the Mission Control (macOS)	
Two-finger swipe outward or inward: Zoom in/out		Three-finger swipe left/ right simultaneously: Switch between active windows	
Two-finger swipe up and down/left and right simultaneously: Scroll(vertical/horizontally)		Three-finger double tap quickly: Search	
Three-finger swipe down simultaneously: Back to desktop		Four-finger double tap quickly: Open the active center	

Deutsch (DE)

Bitte beachten Sie:

- Der Hersteller sowie die Wiederverkäufer sind nicht verantwortlich für technische Defekte, Schäden oder mögliche Verletzungen verursacht durch:
  - Versuche, den Artikel zu demontieren oder in jeglicher Form zu verändern.
  - Zweckentfremdung oder eigene Reparaturen
  - Fremdeinwirkung wie z.B. Sturz oder Schlag
  - Feuer, Gas, Erdbeben, Blitz, Wind, Wasser, Überspannung oder jede andere Form von äußerer Gewalt
  - Andere mit der Tastatur verbundene Geräte
  - Zu hohe Temperaturen oder eine feuchte, ölige oder gefährliche Umgebung
- Der Benutzer wird darauf hingewiesen, dass Änderungen oder Modifizierungen an den Geräten, welche von Perixx Computer GmbH nicht ausdrücklich genehmigt sind, die Erlaubnis des Benutzers zur Inbetriebnahme des Gerätes außer Kraft setzen können.
- Alle Markennamen, Warenzeichen und Logos sind Eigentum der Firma Perixx Computer GmbH.

Die übermäßige Langzeit-Verwendung jeder Tastatur und Maus kann zu Verletzungen führen. Perixx empfiehlt Benutzern den übermäßigen Gebrauch von jeglicher Tastatur und Maus zu vermeiden.

Wichtige Sicherheitsmaßnahmen

- Lassen Sie das Gerät nicht fallen
- Bauen Sie das Gerät nicht auseinander
- Das Gerät ist für moderates Klima zur privaten Benutzung konzipiert
- Die maximale Umgebungstemperatur während der Verwendung dieses Produktes darf 40 Grad nicht übersteigen
- Offene Feuerquellen wie Kerzen dürfen nicht auf dieses Produkt gestellt werden.
- Verwenden Sie zur Reinigung dieses Produkts nur ein trockenes Tuch oder eine weiche Bürste.

Perixx bietet 1 Jahr beschränkte Garantie, ein weiteres Jahr kann optional verlängert werden. Dies beeinträchtigt nicht die gesetzliche Gewährleistung.

Technische Daten

Schnittstelle	2.4GHz/BT5.0	Tastenanzahl	78 Tasten (US Layout)
Abmessungen	284*189*32mm	Tastentyp	Scherenschalter Tasten
Gewicht	484±10g	Tastenbetätigungsweg	1.35±0.1mm
Eingangsstrom	3V/15mA	Gesamter Tastenhub	2.00±0.30/ 0.2mm
Benötigte Batterien	2 x AAA Batterie	Lebensdauer	3 Millionen Tastenanschläge
Material	ABS	Betriebstemperatur	-5°C ~ 45°C
Betriebssystem	Win 7 oder höher	Lagertemperatur	-20°C ~ 60°C

Deutsch (DE)

Multimedia-Tasten

*****Zur Nutzung der Multimediatasten auf „Fn + Fn Lock" drücken.*****

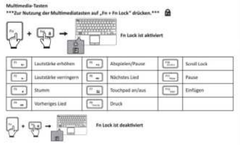

Lautstärke erhöhen		Abspielen/Pause		Scroll Lock	
Lautstärke verringern		Nächstes Lied		Pause	
Stumm		Touchpad an/aus		Einfügen	
Vorheriges Lied		Druck			

Gesture-Funktionalität

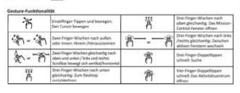

Einzelfinger-Tippen und bewegen: Den Cursor bewegen		Drei-Finger-Wischen nach oben gleichzeitig: Öffnen Mission Control (Apple macOS)	
Zwei-Finger-Wischen nach außen oder innen: Hinein/Herauszoomen		Drei-Finger-Wischen nach links/rechts gleichzeitig: Zwischen aktiven Fenstern wechseln	
Zwei-Finger-Wischen gleichzeitig nach oben und unten / links und rechts: Scrollen (vertikal/horizontal)		Drei-Finger-Doppeltippen schnell: Suche	
Drei-Finger-Wischen nach unten gleichzeitig: Zum Desktop zurückkehren		Vier-Finger-Doppeltippen schnell: Das Aktivitätszentrum öffnen	

ESPAÑOL (ES)

Tenga en cuenta:

- El fabricante y los distribuidores no son responsables de los defectos técnicos, daño o perjuicio causado por:
  - Intentos de desmantelar o cambiar el producto en cualquier forma
  - apropiación indebida o reparaciones realizadas por el usuario
  - acontecimientos externos como caídas o golpes
  - fuego, gas, terremotos, rayos, viento, agua o cualquier otro acontecimiento externo
  - otros dispositivos conectados al teclado
  - temperaturas altas o un ambiente húmedo, pulverizento o peligroso
- Se advierte al usuario que los cambios o modificaciones del producto que no estén aprobados expresamente por Perixx Computer GmbH, permiten anular el uso del dispositivo al usuario.
- Todos los nombres de marcas, marcas comerciales y logotipos son propiedade Perixx.

El uso excesivo a largo plazo de cualquier teclado y el ratón puede causar lesiones. Perixx recomienda evitar el uso excesivo de cualquier teclado y ratón.

Indicaciones importantes de seguridad

- Evite las caídas.
- No desmonte el producto.
- Este producto es apto solo en climas moderados.
- La temperatura ambiente máxima durante el uso del producto no debe superar los 40 grados.
- No exponer el producto a fuentes de llama, como velas.
- Solo utilice un paño o cepillo seco para limpiar el producto.

Perixx ofrece una garantía limitada de un año y la posibilidad de prolongarla por un año adicional

Características

Interfaz	2.4GHz/BT5.0	Numero de teclas	78 teclas (Configuración US)
Tamaño	284*189*32mm	Tipo de tecla	Tecla tipo tijera
Peso	484±10g	Distancia de actuación	1.35±0.1mm
Corriente de entrada	3V/15mA	Recorrido total	2.00±0.30/ 0.2mm
Requiere batería	2 unidades de batería tipo AAA	Duración	2 millones de pulsaciones
Material	ABS	Temperatura de funcionamiento	-5°C ~ 45°C
Sistema operativo requerido	Win 7 o posterior	Temperatura de almacenamiento	-20°C ~ 60°C

Teclas Multimedia

*****Presionar "Fn + Fn Lock" antes de usar las teclas multimedia *****

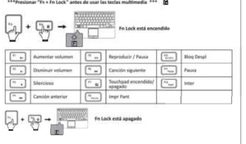

Aumentar volumen		Reproducir / Pause		Bloq Desp	
Disminuir volumen		Canción siguiente		Pause	
Silenciaso		Touchpad encendido/ apagado		Inter	
Canción anterior		Impr Pant			

Funcionalidad de gestos

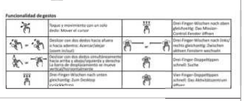

Toque y movimiento con un solo dedo: Mover el cursor		Deslizar con dos dedos hacia afuera o hacia adentro: Acercar/alejar (zoom in/out)	
Deslizar con dos dedos hacia arriba y hacia abajo/izq. y derecha: La barra de desplazamiento se mueve (vertical/horizontal)		Deslizar con tres dedos hacia izq./ derecha gleichzeitig: Zwischen aktiven Fenstern wechseln	
Deslizar con tres dedos simultáneamente hacia arriba y abajo/izquierda y derecha: La barra de desplazamiento se mueve (vertical/horizontal)		Doble toque rápido con tres dedos: Suche	
Deslizar con tres dedos simultáneamente hacia abajo: Ir a la pantalla principal		Doble toque rápido con cuatro dedos: Abrir la Centro actividades	

FRANÇAIS (FR)

Avertissement

- Le fabricant et les revendeurs ne sont pas responsables des défaillances techniques, des commages ou des blessures occasionnées par:
  - Toute tentative de démonter, changer ou modifier le produit de quelques manières
  - Dysfonctionnements ou dommages à cause d'une mauvaise utilisation, modification incorrecte ou réparation.
  - Dysfonctionnements ou dommages causés par la chute après l'achat.
  - Dysfonctionnements ou dommages causés par : un incendie, le sel, le gaz, un tremblement de terre, la foudre, le vent, l'eau, ou d'autres catastrophes naturelles, ou d'une pression anormale.
  - Dysfonctionnements ou dommages causés par d'autres appareils connectés au clavier
  - Dysfonctionnements ou dommages causés par une température élevée, un environnement humide, gras, poussiéreux ou dangereux
- Vous êtes avertir que des changements ou des modifications ne sont pas expressément approuvés par le fabricant peuvent annuler l'autorisation d'utilisation de l'appareil par l'utilisateur.
- Tous les noms de marque, marques et logos sont la propriété de leurs propriétaires respectifs.

S'il vous plaît noter : L'utilisation répétitive à long terme d'un clavier et une souris pourrait causer des blessures à l'utilisateur. Perixx recommande aux utilisateurs d'éviter l'utilisation excessive de clavier et de souris.

Instructions importantes de sécurité

- Ne pas faire tomber.
- Ne pas démonter.
- Le produit convient uniquement aux climats modérés.
- La température ambiante maximale pendant l'utilisation de ce produit ne doit pas dépasser 40 degrés.
- Ce produit ne doit pas être exposé à des sources de flame, notamment des bougies.
- Nettoyez ce produit uniquement avec un chiffon sec ou une brosse.

Perixx offre une garantie limitée d'un an avec une extension optionnelle d'un an.

Specifications techniques

Interface	2.4GHz/BT5.0	Nombre de touches	78 Touches (Disposition US)
Taille	284*189*32mm	Type de Touches	Touches à ciseaux
Poids	484±10g	Distance d'actuation	1.35±0.1mm
Courant d'entrée	3V/15mA	Distance de course totale	2.00±0.30/ 0.2mm
Pile requise	Piles AAA 2pcs	Durabilité	3 millions de frappes
Matériel	ABS	La température de fonctionnement	-5°C ~ 45°C
Exigence du système d'exploitation	Win 7 ou version ultérieure	La température de stockage	-20°C ~ 60°C

Touches Multimédia

*****Veuillez appuyer sur "Fn + Fn Lock" avant d'utiliser les touches multimédia.*****

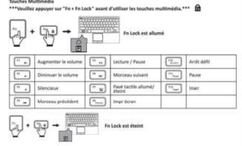

Augmenter le volume		Lecture / Pause		Arrêt défil	
Diminuer le volume		Morceau suivant		Pause	
Silencieux		Pavé tactile allumé/ éteint		Inser	
Morceau précédent		Impr écran			

Fonctionnalité des gestes

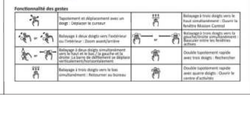

Tapotement et déplacement avec un doigt : Déplacer le curseur		Balayage à trois doigts vers le haut simultanément : Ouvrir le Système Mission Control	
Balayage à deux doigts vers l'extérieur ou l'intérieur : Zoom avant/arrière		Balayage à trois doigts vers la gauche/droite simultanément : Basculer entre les fenêtres actives	
Balayage à deux doigts simultanément vers le haut et le bas / à gauche et à droite : Faire défiler (vertical/horizontalement)		Double tapotement rapide avec trois doigts : Rechercher	
Balayage à trois doigts vers le bas simultanément : Retourner au bureau		Double tapotement rapide avec quatre doigts : Ouvrir le centre d'activités	

ITALIANO (IT)

- Il produttore e i rivenditori non sono responsabili per eventuali malfunzionamenti tecnici, danni o lesioni personali causati da:
  - Qualsiasi tentativo di smontaggio, cambiare o modificare il prodotto in qualsiasi modo
  - Malfunzionamenti o danni dovuti ad uso, alterazione o riparazione impropri.
  - Malfunzionamenti o danni causati da fattori esterni come la caduta
  - Malfunzionamenti o danni causati da incendi, sale, gas, terremoti, fulmini, vento, acqua, o altre calamità naturali, inverni da voltaggio anormale.
  - Malfunzionamenti o danni causati da altri dispositivi connessi ai prodotti.
  - Malfunzionamenti o danni causati da alte temperature ovvero da ambiente umido, grasso, polveroso o pericoloso.
- Si avvisa che alterazioni o modifiche non espressamente approvate da Perixx Computer GmbH potrebbero annullare il vostro permesso di utilizzare l'apparecchiatura.
- Tutte le etichette, i marchi e i loghi sono di proprietà dei rispettivi titolari.

Nota: A lungo termine l'uso ripetitivo di qualsiasi tastiera e mouse potrebbe causare lesioni all'utente. Perixx consiglia agli utenti di evitare l'uso eccessivo di questa o di qualsiasi altra tastiera o mouse.

Istruzioni importanti per la sicurezza

- Evita cadute
- Non smontare
- Il prodotto è adatto a climi moderati
- La temperatura di ambiente durante l'uso di questo prodotto non deve superare i 40 gradi
- Fonti di fiamme libere, come candele, non devono essere posizionate su questo prodotto.
- Utilizzare solo un panno asciutto o una spazzola per pulire questo prodotto.

Perixx offre una garanzia limitata di un anno con un'estensione opzionale di un anno.

Specifiche

Interfaccia	2.4GHz/BT5.0	Numeri di tasti	78 tasti (Layout US)
Dimensioni	284*189*32mm	Tipo di tastiera	Tasti a forbice
Peso	484±10g	Raggio di azione	1.35±0.1mm
Corrente in entrata	3V/15mA	Corsa totale	2.00±0.30/ 0.2mm
Batterie necessarie	2 batterie AAA	Durata	3 milioni di pressioni sui tasti
Materiale	ABS	Temperatura di esercizio	-5°C ~ 45°C
Requisiti del sistema operativo	Win 7 or versione successiva	Temperatura di stoccaggio	-20°C ~ 60°C

Tastiti Multimediali

*****Premere "Fn + Bloc Fn" prima di usare i tasti multimediali *****

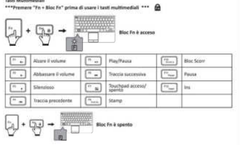

Alzare il volume		Play/Pausa		Bloc Scorr	
Abbassare il volume		Traccia successiva		Pausa	
Silenzioso		Touchpad acceso/ spento		Ins	
Traccia precedente		Stamp			

Funzionalità dei gesti

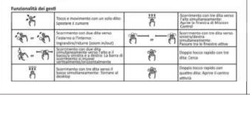

Tocca e movimento con un solo dito: spostare il cursore		Scorrimento con due dita verso l'esterno o l'interno: Ingrandimento/Riduzione (zoom in/out)	
Scorrimento con due dita contemporaneamente verso l'alto e il basso/ sinistra e destra: Scorrimento (verticale/orizzontale)		Scorrimento con tre dita verso sinistra/destra: Passare tra le finestre attive	
Scorrimento con tre dita contemporaneamente verso l'alto e il basso/ sinistra e destra: Scorrimento (verticale/orizzontale)		Doppio tocco rapido con tre dita: Cerca	
Scorrimento con tre dita giù: Torna al desktop/schermata iniziale. Torna al desktop		Doppio tocco rapido con quattro dita: Aprire il centro attività	

日本語 (JA)

保証規定のご注意

- 保証期間中でも次の場合は、弊社若しくは再販業者が保証対象外と判断させていただきます。
  - 弊社及び弊社が指定する機関以外の第三者などにお客様による改造、分解、修理により故障した場合。
  - 乱用、誤用などにより故障・損傷が生じた場合。
  - お取扱上の不注意（落下、衝撃、水濡れ、砂・ほこりの侵、極端な暑さ・寒さ・湿気・ハロゲン・塩・酸・アルカリ・ガス・油・薬品の入り込みなどに起因する故障・損傷）
  - 地震、火災、落雷、風水害、その他の天変地異、公害、異常電圧などの外部要因による故障した場合。
  - 弊社が認める範囲以外に接続、または組み込んで使用した場合に故障または破損した場合。
  - 通常一般家庭や事務所から逸脱所要の範囲を超える温度、湿度、腐蝕等、著しくほこりの多い環（ハロ電気、ガソ中ハロ等）により故障した場合。
  - その他、無償保証または法律が認めるハロ一等非が発生された場合。
- 利用規約を遵守いただけない場合や所有権侵害や機密情報等により、本製品の使用を制限させていただく場合がございます。利用にご承ください。
- 本書に記載のブランド名、ハロゲーン商標はHPerixxHP所有いします。

ご注意：マウスキーボードなどを長時間操作すると、手の痛や等、腕などに深刻な障害を引き起こす恐れがあります。長時間連続でご使用する際は、十分に休憩を取りながらご使用ください。

安全にお使いいただくために

- 落とさないでください。
- 分解しないでください。
- 本製品は暖かい室内環境でご使用頂き設計されております。
- 使用時の最高気温は40度です。
- ろうそくなどの火を製品に近づけないでください。
- 掃除の際は乾いた布または刷毛をご使用ください。

ペリックスでは、製品保証期間を購入日より1年間提供しています。

製品の仕様

インターフェイス	2.4GHz/BT5.0	キー点数	78 キー（英語配列）
サイズ	284*189*32mm	キースイッチ	パンタグラフ
重さ	484±10g	キーストローク（総点）	1.35±0.1mm
入力電流	3V/15mA	キーストローク	2.00±0.30/ 0.2mm
必要電池	単四電池 2 個	打鍵耐久性	300万回の打鍵
素材	ABS	作動温度	-5°C ~ 45°C
対応システム	Win 7以降	保管温度	-20°C ~ 60°C

マルチメディアキー

****マルチメディアキーをお使いになるにはFn + Fn Lockキーを押してください****

音量を上げる		再生/一時停止		Scroll Lock	
音量を下げる		次の曲		Pause	
ミュート		タッチパッド オン/オフ		Insert	
前の曲		Print Screen			

ジェスチャー機能

一本指でタッチ移動: カーソルを移動		三本指で上と同時にスワイプ: Mission Control ウィンドウを開く	
二本指で外側または内側にスワイプ: ズームイン/ズームアウト		三本指で左と右に同時にスワイプ: アクティブなウィンドウを切り替える	
二本指で上と下/左と右に同時にスワイプ: スクロール(水平/垂直)移動		三本指で素早くダブルタップ: 検索	
三本指で下に同時にスワイプ: デスクトップに戻る		四本指で素早くダブルタップ: アクティビティセンターを開く	

简体中文 (SC)

注意事项

- 制造商和经销商不对以下行为所导致的任何技术故障或伤害或人身伤害承担责任：
  - 以任何方式试图拆除、更改或修改产品引起的故障或损坏。
  - 由于使用不当或更改、修理引起的故障或损坏。
  - 由于跌落等外部引起的故障或损坏。
  - 由于火灾、化学品、气体、地震、雷电、风灾、水灾等自然灾害或异常电压引起的故障或损坏。
  - 由于与本产品连接的其它设备引起的故障或损坏。
  - 由于高温、潮湿、油腻、多尘污染或有害环境引起的故障或损坏。
- 未经取公司书面确认等的变更或修改可能使用户失去对设备的操作权限。
- 商标及品牌名称、徽标和标识均为各自所有。

请注意：长时间使用键盘和鼠标可能对用户造成伤害。佩利建议用户避免过度使用任何键盘和鼠标新产品。

重要安全说明

- 避免掉落。
- 请勿拆解。
- 本产品仅适用于温和气候。
- 本产品使用期间的最高环境温度不得超过40摄氏度。
- 不得在本产品上放置开放式火源，如蜡烛。
- 只能用干布或刷子清洁本产品。

佩利为您提供一年保修服务。

规格

接口	2.4GHz/BT5.0	按键数	78 键（美式键盘布局）
尺寸	284*189*32mm	键型	剪刀脚结构
重量	484±10g	触发键程	1.35±0.1mm
工作电流电流	3V/15mA	总行程距离	2.00+0.30/-0.2mm
电池要求	2个7号电池	按键寿命	300万次
材料	ABS塑料	运行温度	-5°C ~ 45°C
操作系统要求	Win 7或更高版本	储存温度	-20°C ~ 60°C

多媒体功能键

*****使用多媒体按键前请先按"Fn + Fn Lock"键*****

提高音量		播放/暂停		Scroll Lock	
降低音量		下一曲		Pause	
静音		触控板开/关		Insert	
上一曲		截屏			

手势功能

单击点击移动: 移动光标		三指向外向上滑动: 打开 Mission Control 桌面	
两指向外或向内滑动: 放大/缩小		三指向左向右同时滑动: 切换活跃窗口	
两指向上下/向左向右滑动: 向滚动条移动（垂直/水平）		三指向下轻点: 搜索	
三指向下轻点: 回到桌面		四指轻点两下: 打开操作中心	

繁體中文 (TC)

注意

- 製造商和經銷商不對以下行為所導致的任何技術故障損害或人身傷害承擔責任
  - 以任何方式試圖拆除、更改或修改產品引起的故障或損壞
  - 由於誤用或不當更改、修復引起的故障或損壞
  - 由於跌落等外部引起的故障或損壞。
  - 由於火災、化學品、氣體、地震、雷電、風災、水災等自然災害或異常電壓引起的故障或損壞。
  - 由於與本產品連接的其它設備引起的故障或損壞。
  - 由於高溫、潮濕、油膩、多塵污染或有害環境引起的故障或損壞。
- 未經公司書面確認等的變更或修改可能使用戶失去對設備的操作權限。
- 商標、品牌名稱、徽標和標識均為各自所有。

請注意：長時間使用鍵盤和鼠標可能對用戶造成傷害。佩利建議用戶避免過度使用任何鍵盤和鼠標新產品。

重要安全說明

- 避免掉落。
- 請勿拆解。
- 本產品僅適合溫和的氣候下使用
- 使用本產品時，期間環境溫度不超過40度
- 請勿將火源(如蠟燭)放置在本產品上
- 僅可使用乾布或刷子清潔產品

佩利為您提供一年保固服務

規格

介面	2.4GHz/BT5.0	按鍵數	78 鍵（美式鍵盤配置）
尺寸	284*189*32mm	按鍵類型	剪刀腳結構
重量	484±10g	觸發鍵程	1.35±0.1mm
輸入電流	3V/15mA	總行程	2.00+0.30/-0.2mm
電池需求	AAA四號電池兩顆	按鍵壽命	300萬次
材質	ABS塑膠	操作溫度	-5°C ~ 45°C
作業系統	Win 7或更新版本	儲存溫度	-20°C ~ 60°C

多媒體功能鍵

*****使用多媒體按鍵前請先按"Fn + Fn Lock"鍵*****

調高音量		播放/暫停		Scroll Lock	
調低音量		下一首		Pause	
靜音		觸控板開啟/關閉		Insert	
上一首		螢幕截圖			

手勢功能

單指觸摸並移動: 移動游標		三指向外向上滑動: 打開 Mission Control 桌面	
雙指向外或向內滑動: 放大/縮小		三指向左向右同時滑動: 切換活躍視窗	
雙指向上下/向左向右滑動: 捲動條移動（垂直/水平）		三指向下輕點: 搜索	
三指向下滑動: 回桌面		四指輕點兩下: 打開操作中心	