80 mm

75 mm

BING CADDING

Manual

Important tips: When pairing a device with Apple Find My, it requires connection to Apple's Server . Pairing may fail because of network problems. The following actions are recommended: Change the iPhone ' s network , such as switching between WIFI and mobile network.

01. Turn on the device

Press and hold the button for about 3 seconds, and the device will beep and turn on.Double press the button, A chime will sound.
If the device is not detected by the device first, then quickly press the button 5 times within 2 seconds, a long beep will sound.

02. Pair the device

Open the Find My app
Make sure the Bluetooth is enabled

Tap thing --> Add Other Item --> Other Supported Item -->Name The Item-->Choose an Emoji-->Play and stop sound

03. Locate Your QCQ Tag

03.1 Find QCQ Tag When It's Nearby:
Open the Find My app and select the "Items" tab or open the Find Items app on your Apple Watch. Tap on your QCQ Tag from the list.
Click "Play Sound" to make your QCQ Tag beep.
Tap "Stop Sound" to stop the beeps once you find.

03.2 Find QCQ Tag's Location:
Open the Find My app and select the "Items" tab or open the Find Items app on your Apple Watch. Tap on your QCQ Tag from the list.
You QCQ Tag's location will appear on the Map with a time stamp of when the item was located. To navigate to the QCQ Tag's location, tap "Directions" to open Apple Maps.

04. Notifications

04.1 Enabling "Notify When Left Behind":
Open the Find My app and select the "Items" tab or open the Find Items app on your Apple Watch. Tap on your QCQ Tag from the list.
Under "Notifications" enable the "Notify When Left Behind" toggle. You will receive a notification when you leave your QCQ Tag behind and it's no longer in range of your device.

04.2 Enabling "Notify When Found":
Open the Find My app and select the "Items" tab or open the Find Items app on your Apple Watch. Tap on your QCQ Tag from the list.
Under "Notifications" enable the "Notify When Found" toggle. You will receive a notification when QCQ Tag is activated when your QCQ Tag is out of range.

05. When Your QCQ Tag Is Lost

05.1 Enabling "Lost Mode":
Open Find My app and select the "Items" tab or open the Find Items app on your Apple Watch. Tap on your QCQ Tag from the list.
Scroll down to "Mark As Lost" and enable "Notify When Found".
pop up, tap "Continue".Enter your phone number or email address and tap "Next".
You may enter a message that will be shared with the person that finds your item. Tap "Activate" to enable "Lost Mode".
When QCQ Tag is in Lost Mode, "Notify When Found" is automatically enabled.
Note: When" Lost Mode" is enabled, your QCQ Tag is locked and cannot be paired to a new device.

06. Resetting QCQ Tag

06.1 Remove The QCQ Tag from Find My App:
Open Find My app and select the "Items" tab.
Tap on your QCQ Tag from the list.
Make sure "Lost Mode" is disabled.
Scroll to the bottom of the screen and tap "Remove Item".
A warning will open, tap "Remove" to confirm.

06.2 Connect Your QCQ Tag
After successfully removing the QCQ Tag from Find My app, Quickly press the button twice. A chime will sounds. Wait and Press the button twice again. A chime will sounds. Wait and Press the button twice again. A chime will sounds. Press and hold button for another 3 seconds until you hear a prompt sound to reset the device.
The QCQ Tag is now reset and ready to be paired to a new Apple ID.

07. Extras

07.1 Replace The Battery
Gently pry the QCQ Tag open using the pin in the middle of the QCQ Tag housing. Remove the battery with a new CR2032 battery, with the positive side facing up (with the text side facing up).

07.2 Unwanted tracking:
If your Find My network accessory separated from its owner is seen moving with you over time, you will be notified in one of two ways:
1. If you have an iPhone, iPad®, Find My will send a notification to your Apple device.This feature is available on iOS or iPad OS 14.5 or later.
2. If you don't have an Ios device or a smartphone, a Find My network accessory that is in use by someone else for a period of time will send a sound when it's moved.

These features were created specifically to discourage people from trying to track you without your knowledge.

08. About Apple Find My

The Apple Find My network provides an easy, secure way to locate compatible personal items using the Find My app on your iPhone, iPad, Mac®, or the Find Items app on Apple Watch.

Use of the Works with Apple badge means that a product has been designed to work specifically with the technology identified in the badge and has been certified by the product manufacturer to meet.

09. The Fine Print

This device complies with part 15 of the FCC Rules. Operation is subject to the following two conditions: (1) This device may not cause harmful interference, and (2) this device must accept any interference received, including interference that may cause undesired operation.
NOTE: The manufacturer is not responsible for any radio or TV interference caused by unauthorized modifications to this equipment. Such modifications or changes not expressly approved by the party responsible for compliance could void the user's authority to operate this device.

The device has been evaluated to meet general RF exposure requirements. The device can be used in portable exposure condition without restriction.
Federal Communication Commission (FCC) Radiation Exposure Statement
Power is so low that no RF exposure calculation is needed.

This equipment has been tested and found to comply with the limits for a Class B digital device,pursuant to part 15 of the FCC Rules.These limits are designed to provide reasonable protection against harmful interference in a residential installation. This equipment generates uses and can radiate radio frequency energy and, if not installed and used in accordance with the instructions,may cause harmful interference to radio communications. However,there is no guarantee that interference will not occur in a particular installation. If this equipment does cause harmful interference to radio or television reception, which can be determined by turning the equipment off and on, the user is encouraged to try to correct the interference by one or more of the following measures:Reorient or relocate the receiving antenna.Increase the separation between the equipment and receiver. Connect the equipment into an outlet on a circuit different from that to which the receiver is connected.

Apple Find My network product specifications and regulatory,warranty, Apple is not responsible for the operation of this device or use of this product or its compliance with safety and regulatory standards.

Apple, Apple Find My, Apple Watch, Find My, iPhone, iPad, iPod®, Mac, macOS, and watchOS are trademarks of Apple Inc. iOS is a trademark or registered trademark of Cisco in the U.S. and other countries and is used under license.

⚠ WARNING

- **DO NOT DISCARD:** This product contains a built-in Li-ion battery. Improper disposal may cause fire or explosion.
- **Avoid Ignition:** Do not dispose of in fire or near heat sources.
- **Do Not Puncture:** Avoid crushing or puncturing the battery.
- **Keep out of reach of children.** **DO NOT REACH OF CHILDREN**
- **Stop Use if Damaged:** If the battery shows signs of damage or leakage, discontinue use and dispose properly.

- Remove and immediately recycle or dispose of used batteries according to local regulations and keep away from children. Do NOT dispose of batteries in household trash or incinerator.
- Improper battery handling may cause severe injury or death.
- Call a local poison control center for treatment information.
- Compatible battery type: CR2032
- Nominal battery voltage: 3V
- Non-rechargeable batteries are not taken/charged.
- Do not short circuit the battery terminals, disassemble, expose to fire or incinerate. Doing so may result in injury due to venting, leakage or explosion resulting in chemical burns.
- Do not mix old and new batteries, or batteries of different brands or types of batteries, such as alkaline, carbon-zinc, or rechargeable batteries.
- If the battery compartment does not close securely, discontinue use of the product and keep it out of reach of children.
- If you swallow a battery, immediately seek medical attention.
- If you ingest or inhale any substance from the battery compartment, immediately seek medical attention.
- If you ingest or inhale any substance from the battery compartment, immediately seek medical attention.

Handbuch

Wichtige Tipps: Beim Pairing eines Geräts mit der Wo ist?®-App wird das Telefon mit dem Apple®-Server verbunden. Das Pairing kann aufgrund von Netzwerkproblemen fehlschlagen. Es werden folgende Maßnahmen empfohlen: Ändern Sie das Netzwerk des Telefons, z. B. durch Wechsel zwischen WLAN und Mobilfunknetz.

01. Schalten Sie das Gerät ein

Drücken und halten Sie die Taste 3 Sekunden lang gedrückt, und das Gerät gibt einen Signalton von sich und schaltet sich ein. Wenn das Gerät nicht gekoppelt ist, ertönt ein Signalton.
Hinweis: Um auszuschalten, drücken Sie die Taste 5 Mal innerhalb von 2 Sekunden. Sie dann innerhalb von 2 Sekunden 3 Mal schnell nacheinander drücken um einen langen Ton zu hören.

02. Koppeln Sie das Gerät

Öffnen Sie die Wo ist?-App
Stellen Sie sicher, dass Bluetooth aktiviert ist.

Objekt hinzufügen --> Andere unterstützte Objekt --> Verbinden --> Objekt benennen --> Ein Emoji auswählen --> Ton abspielen

03. Lokalisieren Sie Ihren QCQ Tag

03.1 Finden Sie QCQ Tag, wenn es in der Nähe ist:
Öffnen Sie die Wo ist?-App und wählen Sie das Tab "Objekte" aus oder öffnen Sie die Wo ist?-App auf Ihrer Apple Watch. Tippen Sie auf Ihren QCQ Tag in der Liste.Tippen Sie auf "Ton abspielen", um Ihren QCQ Tag piepen zu lassen.Tippen Sie auf "Ton stoppen", um die Signaltöne zu stoppen, sobald Sie Ihn gefunden haben.

03.2 Finden Sie den Standort von QCQ Tag:
Öffnen Sie die Wo ist?-App und wählen Sie den Tab "Objekte" aus oder öffnen Sie die Wo ist?-App auf Ihrer Apple Watch. Tippen Sie auf Ihren QCQ Tag in der Liste. Der Standort von QCQ Tag wird auf der Karte mit einem Zeitstempel angezeigt, wann der Artikel gefunden wurde. Um zum Standort des QCQ Tag zu navigieren, tippen Sie auf "Wegbeschreibung", um Apple Maps zu öffnen.

04. Benachrichtigungen

04.1 Aktivieren von "Benachrichtigen, wenn zurückgelassen":
Öffnen Sie die Wo ist?-App und wählen Sie den Tab "Objekte" aus oder öffnen Sie die Wo ist?-App auf Ihrer Apple Watch. Tippen Sie auf Ihren QCQ Tag in der Liste. Aktivieren Sie unter "Benachrichtigungen" den Schalter für "Benachrichtigen, wenn zurückgelassen". Sie erhalten eine Benachrichtigung, wenn Sie Ihren QCQ Tag zurücklassen und er nicht mehr in Reichweite Ihres Geräts ist.

04.2 Aktivieren von "Benachrichtigen, wenn gefunden":
Öffnen Sie die Wo ist?-App und wählen Sie den Tab "Objekte" aus oder öffnen Sie die Wo ist?-App auf Ihrer Apple Watch. Tippen Sie auf Ihren QCQ Tag in der Liste.
Unter "Benachrichtigungen" den Schalter für "Benachrichtigen, wenn gefunden" aktivieren. Wenn Sie "Benachrichtigen, wenn gefunden" aktiviert haben, wird Ihr QCQ Tag gepaart und kann nicht einem neuen Gerät gekoppelt werden.

05. Wenn Ihr QCQ Tag verloren ggeht

05.1 Aktivieren von "Verloren-Modus":
Öffnen Sie die Wo ist?-App und wählen Sie den Tab "Objekte" aus oder öffnen Sie die Wo ist?-App auf Ihrer Apple Watch. Tippen Sie auf Ihren QCQ Tag in der Liste.
Scrollen Sie nach unten und aktivieren Sie "Als verloren markieren". Sie werden benachrichtigt, sobald Sie den Verlust Ihres QCQ Tags bestätigen. Sie müssen eine Nachricht eingeben, die mit der Person geteilt wird, die Ihren QCQ Tag findet. Tippen Sie auf "Aktivieren", um den Verlust-Modus zu aktivieren. Hinweis: Wenn der "Verloren-Modus" aktiviert ist, wird "Benachrichtigen, wenn gefunden" automatisch aktiviert. Hinweis: Wenn der "Verloren-Modus" aktiviert ist, ist der QCQ Tag gepaart und kann nicht mit einem neuen Gerät gekoppelt werden.

06. Zurücksetzen von QCQ Tag

06.1 Entfernen Sie den QCQ Tag aus der Wo ist?-Anwendung:
Öffnen Sie die Wo ist?-App und wählen Sie den Tab "Objekte" aus oder öffnen Sie die Wo ist?-App auf Ihrer Apple Watch.
Tippen Sie Ihren QCQ Tag in der Liste.
Scrollen Sie zum Ende des Bildschirms und tippen Sie auf "Element entfernen". Es wird eine Zusammenfassung geöffnet, tippen Sie auf "Entfernen", um zu bestätigen.

06.2 Verbinden Sie Ihren QCQ Tag
Nachdem der QCQ Tag erfolgreich aus der Wo ist?-Anwendung entfernt wurde, schnell drücken Sie die Taste zweimal. Ein Ton ist zu hören. Warten Sie, dann drücken und halten Sie die Taste zwei Mal. Ein Ton ertönt. Halten Sie die Taste weitere 3 Sekunden lang gedrückt, drücken und halten Sie erneut für weitere 3 Sekunden, bis Sie einen Pfeifenton hören, um das Gerät zurückzusetzen.
Der QCQ Tag ist jetzt zurückgesetzt und bereit, mit einer neuen Apple ID gekoppelt zu werden.

07. Extras

07.1 Batterie austauschen:
Öffnen Sie vorsichtig die Gehäuseöffnung oder Lücke in der Mitte des QCQ Tag Freisetzen Sie die Batterie durch eine neue CR2032-Batterie, wobei die positive Seite nach oben zeigt (mit der Textseite nach oben).

Schließen Sie den QCQ Tag vorsichtig, indem Sie die oberen Hälften auf beiden Seiten ausrichten.

07.2 Unerwünschtes Tracking:
Wenn ein Wo ist?-Netzwerkzubehör, das von seinem Besitzer getrennt wurde, im Laufe der Zeit mit Ihnen gesehen wird, werden Sie auf eine von zwei Arten benachrichtigt:
1. Auf Sie haben ein iPhone, iPad®, Ihnen Sie meine Benachrichtigung an Ihr Apple®-Gerät. Diese Funktion ist auf iOS oder iPad OS 14.5 oder höher verfügbar.
2. Auf Sie haben weder ein iOS-Gerät noch ein Smartphone. Ein Ton ist eines Netzwerkzubehör, das für einen bestimmten Zeitraum nicht mit seinem Eigentümer nicht mehr ist, und ein Sound ausgeben, wenn es bewegt wird.

08. Über Apple Wo ist?

Die Apple Wo ist?-Netzwerk bietet eine einfache, sichere Möglichkeit, tragbarelle persönliche Gegenstände mithilfe der Wo ist?-Anwendung auf Ihrem iPhone, iPad oder Mac oder die Wo ist?-
-Anwendung auf Ihrer Apple Watch zu lokalisieren.

09. Die Feinheiten.

Dieses Gerät entspricht Teil 15 der FCC-Vorschriften. Der Betrieb unterliegt folgenden beiden Bedingungen:
(1) Dieses Gerät darf keine schädlichen Störungen verursachen, und
(2) dieses Gerät muss alle empfangenen Interferenzen akzeptieren, einschließlich Störungen, die unerwünschten Betrieb verursachen können.
HINWEIS:
Der Hersteller ist nicht verantwortlich für Funk- oder TV-Störungen, die durch unbefugte Personen verursacht werden.Modifikationen oder Änderungen an diesem Gerät. Solche Modifikationen oder Änderungen, die nicht ausdrücklich genehmigt wurden, könnten die Befugnis des verantwortlichen Partei könnte die Befugnis des Benutzers, dieses Gerät zu betreiben, ungültig werden.

Das Gerät wurde bewertet, um die allgemeinen RF-Expositionsanforderungen zu erfüllen. Das Gerät kann verwendet werden in Tragbare Expositionsbedingungen ohne Einschränkung.
Bundesnetzwerkkommunikationskommission (FCC) Strahlungsexpositionserklärung: Die Leistung ist so gering, dass keine RF-Expositionsberechnung erforderlich ist.

Dieses Gerät wurde getestet und entspricht den Grenzwerten für die digitales Gerät der Klasse B gemäß Teil 15 der FCC-Regeln. Diese Grenzwerte sind so ausgelegt, dass sie einen angemessenen Schutz bieten gegen schädliche Störungen in einer Wohninstallation. Dieses Gerät erzeugt Verwendungen und kann Ähnlicher Funkfrequenzenergie aus und kann wenn Nichtbeachtung der Anweisungen installiert und verwendet wird, schädliche Störungen der schädlichen Störungen für Funkkommunikation. Es gibt jedoch keine Garantie, dass Interferenzen werden in einer bestimmten Installation nicht auftreten. Wenn dieses Gerät jedoch schädlich Interferenzen bei Radio- oder Fernsehempfang, die durch Ausschalten des Geräts festgestellt werden kann, ist der Benutzer ermutigt, die Störung durch eine oder mehrere der folgenden Maßnahmen zu korrigieren:Neuausrichten oder versetzen Sie die Empfangsantenne. Erhöhen Sie den Abstand zwischen dem Ausrüstung und Empfänger. Schließen Sie die Ausrüstung an einen Stromkreis an als den an den der Empfänger angeschlossen ist.

Die Verwendung des "Works with Apple"-Abzeichens bedeutet, dass ein Produkt speziell für die Technologie entwickelt wurde, die im Abzeichen identifiziert ist, und vom Produkthersteller zertifiziert wurde, um den Apple-Leistungsstandards zu entsprechen. Apple ist nicht verantwortlich für den Betrieb dieses Geräts oder die Einhaltung seiner Sicherheits- und Regulierungsstandards. Apple, Apple Find My, Apple Watch, Find My, iPhone, iPad, iPod®, Mac, macOS und watchOS sind Marken der Apple Inc. iOS ist eine Marke oder eingetragene Marke von Cisco in den USA und anderen Ländern und wird unter Lizenz verwendet.

BING CADDING

Manuale

Suggerimenti importanti: Quando si accoppia un dispositivo con l'app Dov'è®, il telefono si collegherà al server Apple®. L'accoppiamento potrebbe fallire a causa di problemi di rete. Le seguenti azioni sono raccomandate: Cambia il ' s rete iPhone , ad esempio passando tra WIFI e rete mobile.

01. Accendi il dispositivo

Premi e tiene premuto il pulsante per 3 secondi, e il dispositivo si accenderà e suonerà.
Se il dispositivo non è rilevato, si sentirà un suono di avviso.
Premi il pulsante 5 volte in 2 secondi, quindi premi il pulsante, quindi premi il pulsante nuovamente 3 secondi. Il tuo dispositivo emetterà un lungo segnale acustico.

02. Accoppia il dispositivo

Apri l'app Dov'è
Assicurati che il Bluetooth sia abilitato.

Aggiungi oggetto --> Altro oggetto supportato --> Connetti --> Nome oggetto --> Scegli un emoji --> Fai suonare

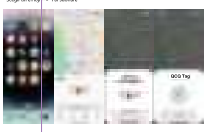

03. Trova il tuo QCQ Tag

03.1 Trova QCQ Tag quando è nella vicinanza:
Apri l'app Dov'è e seleziona la scheda "Elementi" o apri l'app Elementi sul tuo Apple Watch.
Tocca il tuo QCQ Tag dall'elenco.
Tocca "Riproduci suono" per far suonare il tuo QCQ Tag.
Tocca "Interrompi suono" per interrompere i segnali sonori una volta trovato.

03.2 Trova la posizione di QCQ Tag:
Apri l'app Dov'è e seleziona la scheda "Elementi" o apri l'app Dov'è sul tuo Apple Watch. Tocca il tuo QCQ Tag dall'elenco.
La posizione del tuo QCQ Tag apparirà sulla mappa con un timestamp di quando l'oggetto è stato localizzato. Per navigare fino alla posizione di QCQ Tag, tocca "Indicazioni" per aprire Apple Maps.

04. Notifiche

04.1 Abilitazione di "Notifica quando lasciato indietro":
Apri l'app Dov'è e seleziona la scheda "Elementi" o apri l'app Dov'è sul tuo Apple Watch.
Tocca il tuo QCQ Tag dall'elenco.
Sotto "Notifiche", abilita la levetta "Notifica quando lasciato indietro". Riceverai una notifica quando lasci il tuo QCQ Tag indietro e non è più nel raggio del tuo dispositivo.

04.2 Abilitazione di "Notifica quando trovato":
Sotto "Notifiche", abilita la levetta "Notifica quando trovato".
Quando il tuo QCQ Tag viene attivato fuori dal raggio del tuo dispositivo, riceverai una notifica.
Se non hai un dispositivo Ios o uno smartphone, il tuo QCQ Tag riproduce un suono.

05. Quando il tuo QCQ Tag è perso

05.1 Abilitazione della "Modalità smarrito":
Apri l'app Dov'è e seleziona la scheda "Elementi" o apri l'app Find Items sul tuo Apple Watch. Tocca il tuo QCQ Tag dall'elenco.
Sotto "Modalità smarrito" tocca "Avvisami".
Comparirà una schermata dettagliata di Modalità smarrito; tocca "Continua" [illegible] Puoi inserire il tuo numero di telefono o indirizzo email.
Puoi inserire un messaggio che verrà condiviso con la persona che trova il tuo oggetto. Tocca "Attiva" per attivare "Modalità smarrito".
Nota: Quando la "Modalità smarrito" è attivata, "Notifica quando trovato" è automaticamente abilitata.
Nota: Quando la "Modalità smarrito" è attivata, il tuo QCQ Tag è bloccato e non può essere accoppiato con un nuovo dispositivo.

06. Reimpostazione QCQ Tag

06.1 Rimuovi il QCQ Tag dall'app Dov'è:
Apri l'app Dov'è e seleziona la scheda "Elementi".
Tocca il tuo QCQ Tag dall'elenco.
Assicurati che "Modalità smarrito" sia disabilitata.
Scorri fino in fondo e seleziona la voce "Rimuovi elemento".
Si aprirà un riepilogo, tocca "Rimuovi" per confermare.

06.2 Connetti il tuo QCQ Tag
Dopo aver rimosso con successo il QCQ Tag dall'app Dov'è, premi rapidamente il pulsante due volte. Si sentirà un suono di avviso. Attendi, premi e tieni premuto il pulsante per due volte. Premi e tieni premuto il pulsante per altri 3 secondi. Il tuo dispositivo emetterà un lungo segnale acustico di ripristino per reimpostare il dispositivo.
Il QCQ Tag è ora ripristinato e pronto per essere accoppiato con un nuovo ID Apple.

07. Extra

07.1 Sostituisci la batteria:
Apri con attenzione il gancio [illegible] al centro del QCQ Tag. Sostituisci la batteria con una nuova batteria CR2032, con il lato positivo rivolto verso l'alto (con il lato del testo rivolto verso l'alto).

Chiudi con attenzione il QCQ Tag allineando i due superiori su entrambi i lati.

07.2 Tracciamento indesiderato
Se un qualsiasi accessorio della rete Dov'è separato dal proprietario viene visto in movimento con te nel tempo, riceverai una notifica in uno di due modi:
1. Se hai un iPhone, iPad®, Dov'è invierà una notifica al tuo dispositivo Apple. Questa funzionalità è disponibile su iOS o iPad OS 14.5 o versioni successive.
2. Se non disponi di un dispositivo Ios o di uno smartphone, un accessorio di rete Dov'è che non è stato con il proprietario per un periodo di tempo smetterà un suono quando viene spostato.

Queste funzionalità sono state create appositamente per scoraggiare le persone dal tentare di rintracciarti a tua insaputa.

08. Informazioni su Apple Dov'è

La rete Apple Dov'è fornisce un modo facile e sicuro per individuare oggetti personali compatibili utilizzando l'app Trova il tito su iPhone, iPad, Mac® o l'app Trova oggetti su Apple Watch.

L'uso del badge Works with Apple significa che un prodotto è stato progettato per funzionare specificamente con la tecnologia identificata nel badge ed è stato certificato dal produttore del prodotto.

09. Le Condizioni Generali.

Questo dispositivo è conforme alla parte 15 delle norme della FCC. L'operazione è soggetta ai seguenti due condizioni:
(1) Questo dispositivo non può causare interferenze dannose e
(2) questo dispositivo deve accettare qualsiasi interferenza ricevuta, compresa l'interferenza che potrebbe causare un funzionamento indesiderato.
NOTA:
Il produttore non è responsabile di eventuali interferenze radio o TV causate da persone non autorizzate!modifiche o cambiamenti a questa attrezzatura. Tali modifiche o cambiamenti non espressamente approvati da parte della parte responsabile della conformità potrebbe annullare l'autorità dell'utente di far funzionare questo dispositivo.

Il dispositivo è stato valutato per soddisfare i requisiti generali di esposizione alla RF. Il dispositivo può essere utilizzato in condizioni di esposizione senza restrizioni. Commissione federale delle comunicazioni (FCC)
Radiazioni Esposizione Dichiarazione: Il suo potere è così basso che non è necessario un calcolo dell'esposizione RF.

Questo apparecchio è stato testato ed è risultato conforme ai limiti per un dispositivo digitale di Classe B, pursuant to parte 15 delle norme della FCC. Questi limiti sono progettati per fornire una protezione ragionevole contro le interferenze dannose in un'installazione residenziale. Questo apparecchio genera usi e può irradiare energia radiofrequenza, e, se non installato e utilizzato in conformità con le istruzioni, potrebbe causare interferenze dannose alle comunicazioni radio. Tuttavia, non vi alcuna garanzia che l'interferenza non si verificherà in una particolare installazione. Se questo apparecchio causa danni interferenza alla ricezione radio o televisiva, che può essere determinata spegnendo l'attrezzatura e l'utente è incoraggiato a cercare di correggere l'interferenza con una o più dei seguenti Misure: Riorientare o spostare l'antenna ricevente. Aumentare la separazione tra attrezzature e ricevitore. Collegare l'attrezzatura a una presa su un circuito diverso da quello a cui è collegato il ricevitore.

per soddisfare le specifiche e i requisiti del prodotto della rete Apple Dov'è, Apple non è responsabile del funzionamento di questo dispositivo o dell'uso di questo prodotto o della sua conformità agli standard di sicurezza e normativi.

Apple, Apple Find My, Apple Watch, Find My, iPhone, iPad, iPod®, Mac, macOS e watchOS sono marchi registrati di Apple Inc. iOS è un marchio registrato o un marchio registrato di Cisco negli Stati Uniti e in altri paesi ed è utilizzato su licenza.

218-240328

Model: QCQ Tag
FCC ID: 2BEB-QCQ-TAG
Web address: www.bingcadding.com