Genius

KYE

KYE Systems Corp.
10th Floor, 1, Creation Rd., Hsinchung Dist., New Taipei City 24160, Taiwan
Tel: +886-2-29979070
Fax: +886-2-29979399
Email:mkt@genius-kye.com.tw
http://www.geniusnet.com/ Tech. Support:
http://www.geniusnet.com

KYE Systems America Corp. (Latin)
1201 W 5th St, Suite 1215 Zip code 90017
T: (213) 626-
Fax: +1-(213)-626-0332
Tel: +1-(877)-432-432 / 877 Tech. Support:
Fax: +1-(626)-271
http://www.geniusnet.com
http://www.geniusnet.com

KYE Systems (Europe GmbH)
Mallaustraße 50-52, 68219 Mannheim, Germany
Tel: +49-(0)621-715 35 - 0
Fax: +49-(0)621-715 35 - 11 Tech. Support:
Fax:+49-(0)621-715 35 - 22
http://www.geniusnet.com

Dongguan Guanjing Computer Products Co., Ltd.
Tel: +86-(0)769-22 Floor, Hengli Town, Dongguan City, Guangdong Province, 523961 China
Fax: +86-(0)769-22
Tel: 0080045770-(Tech. Support)
Fax:0754(0)3200000
http://www.geniusnet.com

SlimStar 8005/K

Customized Settings · Personalize Favorite

Quick Guide

Copyright© 2016 KYE SYSTEMS CORP.

12D3190410-A

Figure

1 Remove the battery cover from the mouse. Install one AA battery into the mouse.

* Battery life may vary based on user and computing conditions

2 Remove the battery cover from the keyboard. Install two AAA batteries into the keyboard.

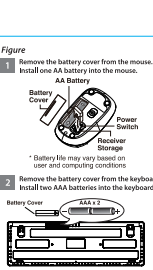

3

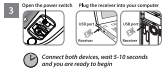

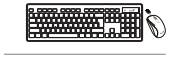

Mouse Button Assignments

1. **Left Button:** Provides traditional mouse functions like click, double-click and drag.
2. **Magic-Roller:** Scroll the button to surf the Internet and Windows documents.
3. **Right Button:** Provides traditional mouse right click function

Replace Batteries

If the mouse or keyboard does not work properly, then the batteries have lost their charge, so you need to replace them.
Warning: do not mix or use different types of batteries at the same time.

Notes on Battery Usage

When you use the battery, carefully read and strictly observe the Safety Instructions and the notes described below.

- Extreme high or low temperatures and surrounding temperatures may affect the battery performance.
- Avoid using batteries in extremely cold environments as low temperatures can shorten the battery life and reduce wireless device performance.
- If you are using a new rechargeable battery or rechargeable battery that has not been used for an extended period of time (batteries that pass the expiry date are exceptional it might affect the period of time according to local regulations.
  you can use this device. Therefore, to maximize their performance and lifetime, we recommend that you fully charge the batteries and discharge them for at least one complete cycle before use.
- The battery or wireless device may heat warm when using for an extended period of time. This is normal and not a malfunction.
- If you will not be using the batteries for an extended period of time, remove them from the wireless device to prevent leakage in storage.
- Always keep the terminals in a clean state.
- Risk of explosion if battery is replaced by an incorrect type.
- Dispose of used batteries according to local regulations.

РУССКИЙ

Установка оборудования

1. Установите один элемент питания типоразмера АА в мышь и один типоразмера АА – в клавиатуру.
2. Снимите с мыши микроприемник и подключите его к гнезду USB на компьютере.

Замена батарей

Если мышь или клавиатура работают неправильно, проблема может быть в разряде батареек.
Замените их.
Внимание! Не используйте вместе батарейки разного типа.

Назначение кнопок мыши

1. **Левая кнопка:** традиционные функции мыши (щелчок, двойные щелчок, перетаскивание).
2. **Ролик:** поиск в сети Интернет и документах Windows.
3. **Правая кнопка:** традиционный щелчок правой кнопкой мыши.

1

ROMÂNĂ

Instalare hardware

1. Introduceţi o baterie AA în mouse şi o baterie AAA în tastatură.
2. Scoateţi receiver-ul Pico din mouse şi conectaţi-l la portul USB al PC-ului dvs.

Înlocuirea bateriilor

Dacă mouse-ul sau tastatura nu funcţionează corespunzător înseamnă că bateriile s-au descărcat şi trebuie să le înlocuiţi.
Avertisment: nu amestecaţi şi nu folosiţi tipuri diferite de baterii în acelaşi timp.

Alocarea butoanelor mouse-ului

1. **Butonul stânga:** Oferă funcţiile tradiţionale ale unui mouse, precum clic, dublu clic şi glisare.
2. **Magic-Roller:** Rotiţi butonul pentru a naviga pe internet şi prin documentele Windows.
3. **Butonul dreapta:** Oferă funcţia tradiţională a mouse-ului de clic dreapta

13

БЪЛГАРСКИ

Инсталация на хардуер

1. Поставете една АА батерия в мишката и една AAA батерия в клавиатурата.
2. Премахнете Pico приемника от мишката и го включете в USB порт на компютъра.

Смяна на батерии

Ако мишката или клавиатурата не работят правилно, вероятно в батериите да се изтощиха и да е необходима смяна.
Предупреждение: не смесвайте и не използвайте различни типове батерии заедно.

Настройка на бутон на мишката

1. **Ляв бутон:** Изпълнява традиционните функции на мишката като клик (щракване), двукратно щракване и влачене.
2. **Magic-Roller:** Скролирайте бутона за да съфирате в интернет и в документи на Windows.
3. **Десен бутон:** Изпълнява традиционната функция за десен клик на мишката.

14

TÜRKÇE

Donanımın Kurulumu

1. Fareye bir adet AAA pil ve klavyeye bir adet AAA pil yerleştiriniz.
2. USB alıcısı PC nizdeki bir USB yuvasına takın.

Pillerin Değiştirilmesi

Eğer fare veya klavye düzgün çalışmıyorsa, piller şarjını kaybetmiş demektir, bu durumda pilleri değştirmeniz gerekir.
Uyarı: Farklı pil çeşitlerini aynı anda kullanmayın ya da karıştırmayın.

Fare Tuş Atamaları

1. **Sol Düğmesi:** Tıklama, çift-tıklama ve sürükleme gibi klasik fare fonksiyonlarını sunar.
2. **Magic-Roller:** Internet ve Windows dökümanları üzerinde gezinmek düğmeyi kaydırın.
3. **Sağ Düğmesi:** Sağ tıklama fonksiyonu gibi klasik fare fonksiyonunu sunar.

15

УКРАЇНСЬКА

Установка устаткування

1. Установіть одну батарейку типу АА у мишу та одну батарейку типу AAA у клавіатуру.
2. Вийміть Pico ресивер з миші та підключіть його до USB порту на вашому комп'ютері.

Заміна батарейок

Якщо мишка або клавіатура не функціонують як треба, батарейки втратили свій заряд та потребують заміни.
Увага: не змішуйте та не використовуйте різні типи батарейок одночасно.

Призначення кнопок миші

1. **Ліва кнопка:** Виконує традиційні функції миші, такі як щелчок, подвійний щелчок та перетягування.
2. **Magic-Roller:** Прокручуйте колішатко для навігації у Інтернеті та документах Windows.
3. **Права кнопка:** Виконує традиційні функції правої кнопки миші.

16

EESTI

Riistvara paigaldamine

1. Paigaldage üks AAA-patarei hiire sisse ja üks AAA-patarei klaviatuuri sisse.
2. Ühendage USB-vastuvõtja arvuti USB-pesasse.

Patareide vahetamine

Kui hiir või klaviatuur ei töötta korralikult, siis võib see olla tingtud tühjaksed patareidest ja need tuleks ära vahetada.
Hoiatus: ärge kasutage korraga erinevaid patareisid.

Hiireklahvide funktsioonid

1. **Vasak nupp:** Võimaldab tavalisi hiirefunktsioone nagu klikk, topeltklikk ja lohistamine.
2. **Rullik:** Kasutage rullikut veebilehtedel ja Windowsi dokumentides liikumiseks.
3. **Parem nupp:** Võimaldab tavalist parempoolset hiireklikifunktsioonil.

17

LATVISKI

Aparatūras uzstādīšana

1. Ievietojiet vienu AA bateriju pelē un vienu AAA bateriju tastatūrā.
2. Izņemiet Pico uztvērēju no peles un iespraudiet to datora USB pieslēgvietā.

Baterīju nomaiņa

Ja pele vai tastatūra nedarbojas pareizi, tas nozīmē, ka baterijas ir izlādējušās un tās jānomaina.
Brīdinājums: nejauciet un nelietojiet dažāda veida baterijas vienlaicīgi.

Peles pogu funkcijas

1. **Kreisā poga:** nodrošina ierastās peles funkcijas – klikšķi, dubultklikšķi un vilkšanu.
2. **Magiskais ritenītis:** ritiniet šo pogu, lai sērfotu internetā vai pārskatītu Windows dokumentus.
3. **Labā poga:** nodrošina ierasto peles labā klikšķa funkciju.

18

DEUTSCH

Installation der Hardware

1. Legen Sie eine AA-Batterie in die Maus und eine AAA-Batterie in die Tastatur ein.
2. Nehmen Sie den Pico-Empfänger aus der Maus und stecken Sie ihn in einen USB-Port an Ihrem PC.

Ersetzen der Batterien

Wenn Maus oder Tastatur nicht ordnungsgemäß funktionieren, sind die Batterien leer. Sie müssen diese dann austauschen.
Warnung: Mischen oder verwenden Sie keine unterschiedlichen Batterietypen gleichzeitig.

Belegung der Maustasten

1. **Linke Taste:** Hat die üblichen Mausfunktionen wie Klicken, Doppelklicken und Ziehen.
2. **Magic-Roller:** Durch Scrollen der Taste können Sie durch das Internet oder durch Windows-Dokumente surfen.
3. **Rechte Taste:** Hat die herkömmliche Rechtsklickfunktion der Maus

2

FRANÇAIS

Installation du matériel

1. Insérez une pile de type AA dans la souris et une pile AAA dans le clavier.
2. Retirez le récepteur Pico de la souris et branchez-le sur un port USB de votre PC. Votre PC peut être allumé ou éteint.

Remplacement des piles

Si le clavier ou la souris semblaient ne plus fonctionner correctement, les piles peuvent être déchargées et doivent être remplacées.
Mise en garde : ne mélangez ni n'utilisez jamais simultanément deux types de piles différents.

Configuration des boutons de la souris

1. **Bouton gauche:** Exécute les fonctions classiques d'une souris telles que clic, double-clic et glisser.
2. **Magic-Roller :** Appuyez sur le « Magic-Roller » pour surfer sur Internet et parcourir vos documents Windows.
3. **Bouton droit :** Exécute les fonctions classiques du clic droit d'une souris.

3

ITALIANO

Installazione Hardware

1. Installare una batteria AA nel mouse e una batteria AAA nella tastiera
2. Rimuovere il ricevitore Pico dal mouse e collegarlo nell'USB port del vostro PC. Il vostro PC può' essere acceso o spento.

Sostituzione Batterie

Se il mouse o il tastiera non funziona correttamente, allora le batterie si sono scaricate, e dovete sostituirle.
Avvertenza: non mischiare o utilizzare diversi tipi di batterie allo stesso momento.

Assegnazione Pulsanti Mouse

1. **Pulsante Sinistra:** Offre le funzioni tradizionali del mouse come il click, il doppio click e trascina.
2. **Magic-Roller:** Scorrere il pulsante per navigare su Internet e tra i documenti Windows.
3. **Pulsante Destra:** Offre le funzioni tradizionali del click destro del mouse

4

ESPAÑOL

Instalación de hardware

1. Instale una batería AA en el mouse y una batería AAA en el teclado.
2. Retire el receptor Pico del mouse y conéctelo al puerto USB de su computadora.

Reemplazo de baterías

Si el mouse o el teclado no funcionan adecuadamente, es señal de que las baterías están descargadas; deberá cambiarlas.
Advertencia: no mezcle ni utilice tipos distintos de baterías al mismo tiempo.

Asignación de botones del mouse

1. **Botón izquierdo:** Funciones tradicionales del mouse, como clic, doble clic y arrastrar.
2. **Magic-Roller:** Gire el botón para navegar en Internet y documentos de Windows.
3. **Botón derecho:** Función tradicional de clic derecho.

5

PORTUGUÊS/BRASIL

Instalação de Hardware

1. Instale uma bateria AA em o mouse e uma bateria AAA no teclado.
2. Remova o receptor Pico do mouse e conecte em uma porta USB no seu PC.

Substituir as baterias

Se o mouse ou o teclado não funcionam corretamente, as baterias perderam sua carga, então, você precisa substituí-las.
Aviso: não misture tipos diferentes de baterias ao mesmo tempo.

Atribuições de botões do mouse

1. **Botão Esquerdo:** Oferece as funções tradicionais do mouse como clique, duplo clique e arrastar.
2. **Magic-Roller:** Role o botão para surfar a Internet e documentos do Windows.
3. **Botão do direito:** Oferece as funções tradicionais de clique do mouse.

6

ČESKY

Instalace hardwaru

1. Do myši vložte jednu baterii typu AA a do klávesnice jednu baterii typu AAA.
2. Z myši vyndejte přijímač Pico a připojte ho do USB portu vašeho počítače.

Výměna baterií

Jestliže klávesnice řádně nefunguje, baterie ztratily svůj náboj a budete je muset vyměnit.
Varování: Nemíchejte či nepoužívejte různé typy baterií najednou.

Přiřazení tlačítek myši

1. **Levé tlačítko:** Nabízí tradiční funkce myši, jako jsou kliknutí, dvojí kliknutí a přetažení.
2. **Magic-Roller:** Role o botão para surfar a Internet e documentos do Windows.
3. **Pravé tlačítko:** Nabízí tradiční funkci pravého tlačítka myši

7

LIETUVIŠKAI

Aparatūros įrangos prijungimas

1. Įdėkite vieną AA maitinimo elementą į pelę ir vieną AAA maitinimo elementą į klaviatūrą.
2. Prijunkite USB imtuvą prie kompiuterio USB prievado.

Maitinimo elementų keitimas

Jeigu pelė arba klaviatūra neveikia tinkamai, maitinimo elementai išsikrovė ir reikia juos pakeisti.
Įspėjimas: nemaišykite ar nenaudokite skirtingų tipų maitinimo elementų vienu metu.

Pelės klavišų funkcijos

1. **Kairysis mygtukas:** atlieka tradicinės pelės funkcijas, tokias kaip spustelėjimas, dvigubas spustelėjimas ir tempimas.
2. **„Stebuklingas ratukliukas“:** slinkite mygtuką narėjdami internete ir „Windows“ dokumentuose.
3. **Dešinysis mygtukas:** atlieka tradicines dešiniojo klavišo funkcijas.

19

ҚАЗАҚША

Жабдықты орнату

1. Тінтуір ішіне АА өлшемді бір батарея, перне/таста/ға АА өлшемді екі батарея салыңыз.
2. Тінтуірдан Pico қабылдағышты сығырып, оны компьютердегі USB портқа жалғаңыз.

Батареяларды ауыстыру

Тінтуірдің немесе пернетақтаның дұрыс жұмыс жасамауы батареялар қуатының таусылғанын білдіреді, сондықтан оларды ауыстыру қажет.
Ескерту: Бөлек түрлі батареяларды бірге қолданыстағыдай немесе қолдамбаңыз.

Тінтуір түймешіктерінің қызметтері

1. **Сол жақ түймешік:** Пәрмің, екі рет нұқу және сүйреу секілді кәдімгі тінтуір функцияларын ұсынады.
2. **Сиқырлы-айналу түймешігі:** Интернет және Windows құжаттарын шарлау үшін түймешікті жылдырыңыз.
3. **Оң жақ түймешік:** Кәдімгі тінтуірдің оң жақтағы нұқу функциясын ұсынады.

20

ردمج

تركيب الجهاز

1. ضع بطارية واحدة من حجم AA في الفئران وبطارية من حجم AAA في لوح المفاتيح.
2. قم بنزع جهاز الاستقبال الميكرو من داخل الماوس ثم أدخله في منفذ USB على جهاز حاسبك الشخصي.

استبدال البطاريات

إذا كان الماوس أو لوحة المفاتيح لا يعملان بصورة جيدة ، فإن البطاريات قد فقدت شحنتها ، لذا يجب أن تغيرها.
تحذير: لا تخلطوا أو تستعمل بطاريات من أنواع مختلفة في نفس الوقت.

تخصيص أزرار الماوس

1. الزر الأيسر: يعطي الوظائف التقليدية للماوس مثل النقر والنقر المزدوج والسحب.
2. العجلة السحرية: حرك الزر للتصفح الإنترنت ووثائق ويندوز.
3. الزر الأيمن: يعطي وظائف زر الماوس الأيمن التقليدية.

21

BAHASA INDONESIA

Instalasi Perangkat Keras

1. Pasang 1 baterai AA ke mouse dan 1 baterai AAA ke keyboard
2. Cabut receiver PICO dari mouse dan pasang ke port USB di komputer anda.

Mengganti Baterai

Jika mouse atau keyboard tidak berfungsi dengan baik, maka baterai telah kehilangan daya, sehingga anda harus menggantinya.
Peringatan: jangan mencampur atau menggunakan berbagai jenis baterai pada saat yang sama.

Penggunaan Tombol Mouse

1. **Tombol Kiri:** Menyediakan fungsi mouse umum seperti klik, double klik dan tarik.
2. **Magic-Roller:** Gulir tombol untuk menyelajah internet dan dokumen Windows.
3. **Tombol Kanan:** Menyediakan fungsi klik kanan mouse yang umum

22

繁體中文

硬體安裝

1. 分別在滑鼠放置一顆AA電池，及鍵盤放置為顆AAA電池。
2. 連接接收器至電腦後方的USB連接埠。

更換電池

如感到鍵盤按鍵螢幕無反應，可能因為電池電量不足，請更換電池。且不同規格的電池（如：鋰電池、鹼性電池等）請勿混合使用。

滑鼠

1. 左鍵:提供傳統滑鼠的選擇、執行及拖曳功能。
2. 滾輪: 滾動可以瀏覽網際網路及文件。
3. 右鍵:提供傳統鼠標點擊功能。

23

简体中文

硬件安装

1. 分别在鼠标放置一颗AA电池，及键盘放置为颗AAA电池。
2. 连接接收器至计算机后方的USB端口。

更换电池

如感到键盘按键屏幕无反应，可能因为电池电量不足，请更换电池。且不同规格的电池（如：锂电池、碱性电池等）请勿混合使用。

鼠标

1. 左键:提供传统鼠标的选择、执行及拖曳功能。
2. 滚轮: 滚动可以浏览因特网及文件。
3. 右键:提供传统鼠标点击功能。

24

Symbol for disposal of batteries in European Countries
This symbol means that batteries should not be disposed of as unsorted municipal waste.
This symbol is applied to batteries for portable equipment and to appropriate outlet points.
Batteries should be collected separately.
For more information, contact the retailer or local authorities in charge of waste management.

Symbol for WEEE marking in the Europe Union
Directive 2012/19/EU - Waste Electrical equipment and electronic equipment (WEEE)
Do not dispose of electronic equipment as unsorted municipal waste.
Please return your worn equipment to your local supplier or dealer.
Follow the local laws and regulations.
Contact the local authorities for information about the collection and disposal of electronic equipment.

Symbolo de desecho separado para baterías
Este símbolo significa que las baterías no deben desecharse como residuo municipal sin clasificar.
Este símbolo se aplica a las baterías para equipos portátiles y a los puntos de recogida adecuados.
Las baterías deben recogerse por separado.
Para más información, póngase en contacto con el vendedor o las autoridades locales encargadas de la gestión de residuos.

Símbolo para la eliminación separada de pilas de Europa
Este símbolo significa que las pilas no deben desecharse como residuo municipal sin clasificar.
Este símbolo se aplica a las pilas para equipos portátiles y a los puntos de recogida adecuados.
Las pilas deben recogerse por separado.
Para más información, póngase en contacto con el vendedor o las autoridades locales encargadas de la gestión de residuos.

Symbol zum separaten Entsorgen der Batterien in Europäischen Ländern
Dieses Symbol bedeutet, dass Batterien nicht als unsortierter kommunaler Abfall entsorgt werden dürfen.
Dieses Symbol gilt für Batterien für tragbare Geräte und an geeigneten Sammelstellen.
Batterien müssen getrennt gesammelt werden.
Weitere Informationen erhalten Sie bei Ihrem Fachhändler oder bei den zuständigen Behörden.

Symbol pour le recyclage séparé des piles en Europe
Ce symbole signifie que les piles ne doivent pas être jetées avec les ordures ménagères.
Ce symbole est appliqué aux piles pour les appareils portables et aux points de collecte appropriés.
Les piles doivent être collectées séparément.
Pour plus d'informations, prendre contact avec le revendeur ou les autorités locales compétentes de la gestion des déchets.

Simbolo per la raccolta differenziata dei rifiuti speciali
Questo simbolo significa che le batterie non possono essere smaltite come rifiuti comunali non differenziati.
Questo simbolo è applicato alle batterie per apparecchiature portatili e nei punti di raccolta appropriati.
Le batterie devono essere raccolte separatamente.
Per ulteriori informazioni, rivolgersi al rivenditore o alle autorità locali responsabili della gestione dei rifiuti.

Symbol dla różnych odpadów w poszczególnych krajach
Oznacza, że baterie nie powinny być wyrzucane jako nieposortowane komunalne odpady.
Symbol ten dotyczy baterii do przenośnych urządzeń i punktów zbiórki.
Baterie powinny być zbierane oddzielnie.
Aby uzyskać więcej informacji, należy skontaktować się z dystrybutorem lub lokalnymi władzami odpowiedzialnymi za gospodarkę odpadami.

Symbol pro zvláštní sběr baterií v evropských zemích
Tento symbol znamená, že baterie nemohou být vyhozeny jako nerozdělený komunální odpad.
Tento symbol je aplikován na baterie pro přenosná zařízení a na příslušná místa sběru.
Baterie musí být sbírány zvlášť.
Pro bližší informace se obraťte na prodejce nebo místní orgány zodpovědné za nakládání s odpady.

Az elkülönített hulladékba helyezhető szimbólum az egyes országokban
Ez a szimbólum azt jelenti, hogy az elemek nem szabadulhatnak el a szelektálatlan szemétben.
Ez a szimbólum a hordozható berendezések elemeire és a megfelelő gyűjtőpontokra van felhelyezve.
Az elemeket szelektíven kell gyűjtani.
A bővebb információ az illetékes szemétszállítóktól szerezhető.

Simbolul pentru colectarea separată a bateriei în europene
Acest simbol înseamnă faptul că bateriile nu pot fi aruncate ca deșeuri municipale nesortate.
Acest simbol este aplicat bateriilor pentru echipamente portabile și punctelor de colectare adecvate.
Bateriile trebuie colectate separat.
Pentru mai multe informații, contactați autoritățile locale responsabile de gestionarea deșeurilor.

Σύμβολο για χωριστή συλλογή μπαταριών σε ευρωπαϊκές χώρες
Αυτό το σύμβολο σημαίνει ότι οι μπαταρίες δεν πρέπει να απορριφθούν μαζί με τα υπόλοιπα δημοτικά απορρίμματα.
Αυτό το σύμβολο εφαρμόζεται στις μπαταρίες φορητών συσκευών και στα κατάλληλα σημεία συλλογής.
Οι μπαταρίες πρέπει να συλλέγονται χωριστά.
Για περισσότερες πληροφορίες, επικοινωνήστε με τον έμπορο λιανικής πώλησης ή με τις τοπικές αρχές υπεύθυνες για τη διαχείριση των απορριμμάτων.

Simbolul pentru colectarea separată a bateriei în Europa
Acest simbol înseamnă faptul că bateriile nu pot fi aruncate ca deșeuri municipale nesortate.
Acest simbol este aplicat bateriilor pentru echipamente portabile și punctelor de colectare adecvate.
Bateriile trebuie colectate separat.
Pentru mai multe informații, contactați autoritățile locale responsabile de gestionarea deșeurilor.

Simbol za ločeno zbiranje baterij v evropskih državah
Ta simbol pomeni, da baterije ne smejo biti zavržene kot nerazvrščeni komunalni odpadki.
Ta simbol je nanesen na baterije za prenosne naprave in ustrezna zbirna mesta.
Baterije morajo biti ločeno zbrane.
Za dodatne informacije se obrnite na prodajalca ali lokalne organe, pristojne za upravljanje odpadkov.

**Simbol za ločeno ravnanje z baterijami