裁切线 压痕线 半切割线	版本	Rev_01	记录		执行人	xxxx	时间	2023 - 08 - 31

封面

DEUTSCH

DONNER PLAY-APP

Über die Donner Play-App haben Sie Zugriff auf mehr Klangvoreinstellungen zur Muskinspiration.
Suchen Sie nach „Donner Play" im App Store und laden Sie sie herunter. Alternativ scannen Sie den QR-Code oder klicken Sie auf den Link zum Herunterladen.

[Mobiles Gerät] QR-Code zum Herunterladen von Donner Play

[Computer] https://s.donnermusic.com/medoapp

MEDO AKTUALISIEREN

Durch die Aktualisierung der Firmware werden die neuesten Funktionen aktiviert und eine optimale Leistung gewährleistet. Schließen Sie die Aktualisierung mit einem USB-Kabel in der Donner Play-App ab.

MEHR INFORMATIONEN

Scannen Sie den QR-Code unten, um eine ausführliche Bedienungsanleitung zu erhalten. Oder Sie sehen Sie sich in der Donner Play-App ein Anleitungsvideo an.

QR-Code zum Herunterladen der Bedienungsanleitung

13

日本語

商品外観図についてはページ21をご参照ください

製品概要

モード	オプション	
1.ドラム 2.ベース 3.コード 4.リード 5. サンプル	9. ▶/一時停止一時停止 10. ◀◀ ▶▶ : 音楽の進行状況を調整する 11. OCT : オクターブ変更 12. SCALE : スケールを選択する 13. REC : ループ録音 14. BPM : テンポ調整 15. KEY : トランスポーズ	a1. スピーカー a2. マイク a3. ヘッドフォン出力 a4. USB-C ポート a5. 音量ボタン a6. 電源ボタン

同梱物

DONNER MEDO×1
USB-A TO USB-C ケーブル×1
シリコンケース×1
クイックスタートガイド×1

電源を入れる

2秒間長押しすると、電源を入れます。

14

日本語

✤ボタン

● ✤ボタンを1回タップするだけで、5つのモード（ドラム、ベース、コード、リード、シンプル）を素早くの切り替えることができます。または、✤ボタンを押しながらモード（パッド1～5）のどれかを押すと、そのモードを有効にすることもできます。
● サンプルモードで ✤ボタンとパッド5（サンプル）を同時に押すと、演奏音色のサウンドサンプルを収集することができます。
● ボタンを使用して、指定したモードで ✤ さまざまなオプションを選択することができます。ボタンとオプション（パッド9～15）を同時に押して、BPMを変更したり、オクターブを調整したりすることもできます。

アプリケーションに接続する

MEDOはMIDIコントローラーまたはBluetoothオーディオ再生デバイスとしても機能します。
●USBまたはBluetoothを使用してMEDOをコンピューターやモバイルデバイスに接続してする場合は、MIDIパッドにて、DAWソフトをコントロールすることができます。また、Bluetooth を通じて音楽ソフトを起動して再生することも可能です。

15

PORTABLE SYNTHESIZER MEDO

Quick Start Guide
Please Read This Guide Carefully Before Use.

日本語

DONNER PLAY

Donner Playアプリでは、より多くの音色プリセットを使用してインスピレーションを作成することができます。
デバイスとのアプリストアから「Donner Play」を検索してダウンロードします。または、リンクをクリックするか、QRコードをスキャンしてダウンロードすることができます。

【モバイルデバイスの場合】 スキャンして Donner Play をダウンロード

【PCの場合】 https://s.donnermusic.com/medoapp

MEDOのアップデート

ファームウェアを更新することにより、最新の機能や最適なパフォーマンスを得ることができます。USBケーブルを使用してDonner Play アプリでアップデートしてください。

もっと詳しい情報

QRコードをスキャンして取扱説明書を入手してください。または、Donner Playアプリで詳しいチュートリアル動画を視聴することも可能です。

スキャンして取扱説明書をダウンロード

16

中文

产品尺寸图第21页

基本介绍

模式	选项	
1.Drum 2.Bass 3.Chord 4.Lead 5.Sample	9. ▶/播放/暂停 10. ◀◀ ▶▶ : 调节音乐播放进程 11. OCT:调节八度音 12. SCALE:选择音阶 13. REC:循环录音 14. BPM:调节速度 15. KEY:移调	a1. 喇叭 a2. 麦克风 a3. 耳机输出 a4. USB-C接口 a5. 音量按键 a6. 电源按键

包装清单

DONNER MEDO产品X1
USB-A TO USB-C 数据线X1
说明书X1
快速入门手册X1

打开电源

长按电源键2秒开机

17

中文

✤按键

● 点击 ✤按键可以在五种模式(Drum, Bass, Chord, Lead, 和Sample)之间快速切换。同时，您也可以按住✤按键+ 模式 (Pads 1-5) 快速选择想要演奏的音色类型。
● 在Sample模式中，按次按下✤按键+Pad 5 (Sample) 可快速采集声音样本作为演奏音色。
● 在特定模式下，同时按下✤按键 + 选项按键 (Pads 9-15)，可快速选择菜单中的不同选项，如：BPM, OCT等。

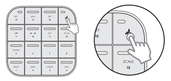

连接到应用

MEDO可以作为MIDI控制器和蓝牙音频播放设备来使用。
● 当使用USB或蓝牙连接到您手机或电脑时，可以为MIDI打击垫来控制您的DAW软件；也可以通过蓝牙播放您的音乐应用程序。

18

Manufacturer: Guangzhou Jetone technology co., ltd.
Address: Room 1903 and 1904, 19/ Floor, Jiaye Mansion Jiaoyuan Road, Science Town, Tianhe District, Guangzhou, Guangdong Province, China, 510663

EU REP | Information for EU representatives
Name: Shenzhen Jetone Technology Co.
Address: Room 305, Building A, Yuanxing Science and Technology Park, Nanshan District, Shenzhen, Guangdong Province, China
E-mail: jetone-eu@jetone.pro

UK REP | Information for UK representatives
Name: Jetone Technology Co.
Address: Unit 8a, Fordham Park, Fulbeck, Grantham, Lincolnshire, United Kingdom, NG32 3JG
E-mail: jetone-uk@jetone.pro

FCC STATEMENT
Changes or modifications not expressly approved by the party responsible for compliance could void the user's authority to operate the equipment.
NOTE: This equipment has been tested and found to comply with the limits for a Class B digital device, pursuant to Part 15 of the FCC Rules. These limits are designed to provide reasonable protection against harmful interference in a residential installation. This equipment generates uses and can radiate radio frequency energy and, if not installed and used in accordance with the instructions, may cause harmful interference to radio communications. However, there is no guarantee that interference will not occur in a particular installation. If this equipment does cause harmful interference to radio or television reception, which can be determined by turning the equipment off and on, the user is encouraged to try to correct the interference by one or more of the following measures:
Reorient or relocate the receiving antenna.
Increase the separation between the equipment and receiver.
Connect the equipment into an outlet on a circuit different from that to which the receiver is connected.
Consult the dealer or an experienced radio/TV technician for help.

APPROVED WITH LIMITED LIABILITY

XXXXXXXXX

UNITED STATES
Tel:800-111-0963
UNITED KINGDOM
Tel:0203 475 7980
GERMANY
Tel:49 (0)30 568 300 60
ADVTECH
Tel:+(852)3008 8388

Website: www.donnermusic.com
Email: service@donnermusic.com
Copyright Notice: Copyright © 2023 All rights reserved.
Manual Ver: Rev_01

19

20

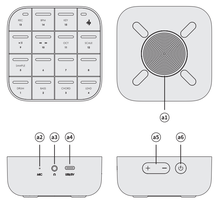

21

FCC STATEMENT :
This device complies with Part 15 of the FCC Rules. Operation is subject
to the following two conditions:
(1) This device may not cause harmful interference, and
(2) This device must accept any interference received, including
interference that may cause undesired operation.
RF warning statement:
The device has been evaluated to meet general RF exposure
requirement. The device can be used in portable exposure condition
without restriction.
IC Warning
This device complies with Industry Canada licence-exempt RSS standard(s). Operation
is subject to the following two conditions:
(1) This device may not cause interference, and
(2) This device must accept any interference, including interference that may cause
undesired operation of the device."
French
Le pr ésent appareil est conforme aux CNR d'Industrie Canada applicables
aux appareils radio exempts de licence. L.Exploitation est autoris ée à eux deux conditions
suivantes:
(1) l'appareil ne doit pas produire de brouillages, et
(2) l'utilisateur de l'appareil doit accepter tout brouillage radio-d ام ژیلیو subi, m ê me
si le brouillage est susceptible d ام compromettre le fonctionnement."

Website: www.donnermusic.com
Email: service@donnermusic.com
Copyright Notice: Copyright © 2023 All rights reserved.
Manual Ver: Rev_01

UNITED STATES
Tel:800-111-0963
UNITED KINGDOM
Tel:0203 475 7980
GERMANY
Tel:49 (0)30 568 300 60
ADVTECH
Tel:+(852)3008 8388

← 封底

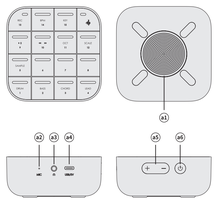

1

ENGLISH

See page 1 for product overview

BASIC INTRODUCTION

MODES	OPTIONS	
1.Drum 2.Bass 3.Chord 4.Lead 5.Sample	9. ▶/Play/Pause 10. ◀◀ ▶▶ : Adjust Music Progress 11. OCT-Change Octave 12. SCALE-Select Scale 13. REC-Record and Overdub 14. BPM-Adjust Tempo 15. KEY-Transpose	a1. Speaker a2. Mic a3. Headphone Output a4. USB-C Port a5. Volume Button a6. Power Button

WHAT' S INCLUDED

DONNER MEDO X1
USB-A TO USB-C Cable X1
Silicone Case X1
Quick Start Guide X1

POWER ON

Hold for 2 seconds to turn on.

2

ENGLISH

THE ✤ BUTTON

● A single tap of the ✤ button can quickly cycle through each of the 5 Modes (Drum, Bass, Chord, Lead, and Sample). Alternatively, you can hold the ✤ button, and then press one of the Modes (Pads 1-5) to activate that mode.
● While in Sample mode, press the ✤ button and Pad 5 (Sample) in sequence can collect the sound sample for performance timbre.
● The ✤ button can also be used to select different options in specified modes, hold and press the ✤ button and Options (Pads 9-15) simultaneously to change BPM, adjust octave, etc.

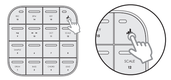

CONNECT TO APPLICATIONS

MEDO also works as a MIDI controller or a Bluetooth audio playback device.
● MEDO can be used as a MIDI pad controller to control your DAW software when connected to your computer or mobile device using USB or Bluetooth, or it can play your music app via Bluetooth.

3

ENGLISH

DONNER PLAY APP

Playing with MEDO, the Donner Play App allows you to access more presets and inspire creativity in your music.
Open the Application Store on your device search for "Donner Play" and download. Alternatively, you can download it by clicking on the link or scanning the QR code.

[Mobile] Download for Donner Play

[PC] https://s.donnermusic.com/medoapp

UPDATE MEDO

Updating your firmware enables the latest features and ensures optimum performance. Using a USB cable to complete the update in the Donner Play App.

FOR MORE INFORMATION

Scan the QR code for a detailed user manual or watch tutorial videos in the Donner Play App.

Download for User Manual

4

FRANÇAIS

Voir le schéma du produit à la page 1

INTRODUCTION DE BASE

MODES	OPTIONS	
1.Drum 2.Bass 3.Chord 4.Lead 5.Sample	9. ▶/ Lecture/Pause 10. ◀◀ ▶▶ : Ajuster la progression de la musique 11. OCT – Changer d'octave 12. SCALE – Sélectionner la gamme musicale 13. REC – Enregistrement en boucle 14. BPM – Ajuster le tempo 15. KEY- Transposition	a1. Haut-parleur a2. Micro a3. Sortie casque a4. Port USB-C a5. Bouton de volume a6. Bouton d'alimentation

CE QUI EST INCLUS

DONNER MEDO X 1
Câble USB-A vers USB-C X 1
Étui en Silicone X 1
Guide de Démarrage Rapide X 1

MISE SOUS TENSION

Maintenez le bouton enfoncé pendant 2 secondes pour allumer l'appareil.

5

FRANÇAIS

BOUTON ✤

● Appuyer simplement sur le bouton ✤ permet de parcourir rapidement chacun des 5 Modes (Drum, Bass, Chord, Lead et Sample). Vous pouvez également maintenir le bouton ✤ enfoncé, et puis appuyer sur l'un des Modes (Pads 1-5) pour activer ce mode.
● En mode Sample, appuyer sur le bouton ✤ et sur le Pad 5 (Sample) en séquence permet de recueillir l'échantillon sonore pour jouer le timbre.
● Le bouton ✤ peut également être utilisé pour sélectionner différentes options dans les modes spécifiés, appuyez simultanément sur le bouton ✤ et sur Options (Pads 9-15) et maintenez-les enfoncés pour modifier le BPM, ajuster l'octave, etc.

CONNEXION AUX APPLICATIONS

MEDO peut être utilisé comme contrôleur MIDI et comme périphérique de lecture audio Bluetooth.
● Lorsqu'il est connecté à votre téléphone mobile ou à votre ordinateur via USB ou Bluetooth, il peut être utilisé comme un pad de percussion MIDI pour contrôler votre logiciel DAW ; il peut également être utilisé pour jouer vos applications de musique via Bluetooth.

6

FRANÇAIS

DONNER PLAY APP

Avec l'application Donner Play, vous pouvez avoir accès à plus de préréglages de timbre pour des créations inspirées.
Accédez à App Store sur votre appareil, recherchez l'application « Donner Play » et téléchargez-la. Vous pouvez également la télécharger en cliquant sur le lien ou en scannant le code QR.

[Mobile] Code QR pour télécharger Donner Play

[PC] https://s.donnermusic.com/medoapp

MISE À JOUR DE MEDO

La mise à jour de votre firmware vous offre des dernières fonctionnalités et assure des performances optimales. Utilisez un câble USB pour effectuer la mise à jour dans l'application Donner Play.

EN SAVOIR PLUS

Scannez le code QR pour obtenir des instructions détaillées ou regardez un tutoriel vidéo dans l'application Donner Play.

Code QR pour télécharger le manuel d'instructions

7

ESPAÑOL

El resumen del producto se ve en página 1

INTRODUCCIÓN BÁSICA

MODOS	OPCIONES	
1. Drum 1. Bajo 2. Acordes 3. Solista 5. Muestra	9. ▶/-REPRODUCIR/Pausa 10. ◀◀ ▶▶-Ajustar Progreso Musical 11. OCT-Cambiar Octavo 12. ESCALA-Seleccionar Escala 13. REC-Grabación en bucle 14. BPM-Ajustar Tempo 15. KEY-Transponer	a1. Altavoz a2. Micrófono a3. Salida de Auriculares a4. Puerto USB-C a5. Botón de Volumen a6. Botón de Encendido

CONTENIDO DE EMBALAJE

DONNER MEDO X1
Cable USB-A a USB-C X1
Estuche de Silicona X1
Guía de Inicio Rápido X1

ENCENDER

Mantenga pulsado durante 2 segundos para encender.

8

ESPAÑOL

EL BOTÓN ✤

● Un solo toque del botón ✤ puede alternar rápidamente por los 5 Modos (Batería, Bajo, Acordes, Solista y Muestra). Opcionalmente, puede mantener pulsado el botón ✤ y luego presione uno de los Modos (Pad 1-5) para activar ese modo.
● Mientras está en el modo Muestra, presionar el botón ✤ y Pad 5 (Muestra) en secuencia puede recopilar la muestra de sonido para el timbre de interpretación.
● El botón ✤ también se puede usar para seleccionar diferentes opciones en los modos específicos, mantenga pulsado el botón ✤ y las Opciones (Pad 9-15) simultáneamente para cambiar BPM, ajustar octavo, etc.

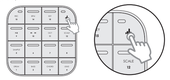

CONECTARSE A LA APLICACIÓN

MEDO puede funciona como un controlador MIDI o un dispositivo de reproducción de audio Bluetooth.
● Puede usar como launchpad MIDI para controlar su software DAW al conectarse a su teléfono o computadora con USB o Bluetooth; también se puede reproducir su aplicación musical mediante Bluetooth.

9

ESPAÑOL

DONNER PLAY

Puede obtener más prejuicios de tono para la creación a través de la aplicación Donner Play.
Abra la tienda de aplicaciones de su teléfono para buscar "Donner Play" y descárgarla. O puede descargar haciendo clic en enlace o escaneando código QR.

[Dispositivo Móvil] Código QR de descarga de Donner Play

[Computadoras] https://s.donnermusic.com/medoapp

ACTUALIZAR MEDO

Actualizar su firmware permite disfrutar de las últimas funciones y garantizar una interpretación óptima.
Use un cable USB para completar la actualización en la aplicación Donner Play.

CONOCER MÁS INFORMACIÓN

Escanee el código QR para obtener manual de usuario detallado, o ver video instructivo de uso en la aplicación Donner Play.

Código QR de descarga de Manual de Usuario

10

DEUTSCH

Die Produktübersicht finden Sie auf der Seite 1

EINFÜHRUNG

MODI	OPTIONEN	
1.Drum 2.Bass 3.Akkord 4.Lead 5.Sample	9.▶/Abspielen/Anhalten 10. ◀◀ ▶▶-Einstellen des Musikverlaufs 11.OCT-Oktave ändern 12.SCALE-Skala auswählen 13.REC-Aufnahme und Overdub 14. BPM-Einstellen des Tempos 15.KEY-Transpose	a1. Lautsprecher a2. Mikrofon a3. Kopfhörerbuchse a4. USB-C-Anschluss a5. Lautstärke-Taste a6. Power-Taste

LIEFERUMFANG

DONNER MEDO × 1
USB-A-zu-USB-C-Kabel x 1
Silikonhülle x 1
Kurzanleitung x 1

EINSCHALTEN

Halten Sie die Power-Taste 2 Sekunden lang zum Einschalten gedrückt.

11

DEUTSCH

✤-TASTE

● Klicken Sie auf die Taste ✤ ,umschnell durch jeden der 5 Modi (Drum, Bass, Akkord, Lead und Sample) umzuschalten. Alternativ können Sie die Taste ✤ gedrückt halten und dann einen der Modi (Pads 1-5) drücken, um diesen Modus zu aktivieren.
● Wenn Sie im Sample-Modus die Taste ✤ und Pad 5 (Sample) nacheinander drücken, wird ein Sound-Sample zumAbspielen des Tons gesammelt.
● Diese Taste ✤ kann auch zum Auswählen verschiedener Optionen in einem bestimmten Modus dienen.Halten Sie die Taste ✤ und die Option (Pads 9-15) gleichzeitig gedrückt, um das Tempo zu ändern, Oktaven einzustellen usw.

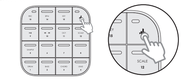

VERBINDUNG MIT APPS

MEDO kann als MIDI-Controller oder Bluetooth-Audiogerät dienen.
Wenn MEDO über USB-Anschluss oder Bluetooth mit Ihrem Handy oder Computer verbunden ist, kann er als MIDI-Pad Ihre DAW-Software steuern. Er kann auch Ihre Lieblingsmusik in der App über Bluetooth abspielen.

12

工艺说明：

1. 材质：100g双胶纸
2. 尺寸：384*288mm
3. 工艺：单色双面印刷
4.折叠方式：

说明：图示为制造尺寸 未标注尺寸居中	类型：说明书折页	名称：	MEDO_说明书折页
	未注公差：+0/-1	品牌：	DONNER
环保要求：ROHS	比例：1:1	公司：	蓝深科技 RANTION TECHNOLOGY