80mm

160mm

5.CONTROLS

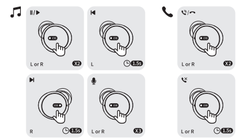

×2: Double-tap
×3: Triple-tap
1.5s: Long press for 1.5 seconds

DE ×2: Zweimal tippen
×3: Dreimal tippen
1,5 s: 1,5 Sekunden lang gedrückt halten

ES ×2: Doble toque
×3: Triple toque
1,5 s: Mantener pulsado durante 1,5 s

FR ×2 : Double appui.
×3 : Triple appui.
1,5 s : Pression de 1,5 seconde.

ID ×2: Ketuk dua kali
×3: Ketuk tiga kali
1,5 dtk: Tekan, lalu tahan selama 1,5 detik

IT ×2: Doppio tocco
×3: Triplo tocco
1,5s: Pressione prolungata per 1,5 secondi

JP ×2:ダブルタップ
×3:トリプルタップ
1.5秒間:1.5秒間長押しする

KR ×2: 두 번 탭하기
×3: 세 번 탭하기
1.5초: 1.5초 동안 길게 누르기

NL ×2: Twee keer tikken
×3: Drie keer tikken
1,5 sec: Houd 1,5 seconde ingedrukt

PL ×2: Dwa stuknięcia
×3: Trzy stuknięcia
1,5 s: Długie naciśnięcie przez 1,5 sekundy

PT ×2: Toque duplo
×3: Toque triplo
1,5s: Pressione por 1,5 segundos

RU ×2: Дважды нажмите
×3: Трижды нажмите
1,5 с: Нажмите и удерживайте 1,5 секунды

TH ×2: แตะสองครั้ง
×3: แตะสามครั้ง
1.5 วินาที: กดค้างเป็นเวลา 1.5 วินาที

TR ×2: Çift dokunun
×3: Üç kez dokunun
1,5 sn: 1,5 saniye boyunca basılı tutun

UA ×2: 2 рази торкніть
×3: 3 рази торкніть
1,5 с: Виконуйте довге натискання протягом 1,5 секунди

VI ×2: Nhấn đúp
×3: Nhấn ba lần
1,5 giây: Nhấn giữ trong 1,5 giây

ID ×2: Ketuk dua kali
×3: Ketuk tiga kali
1,5 dtk: Tekan, lalu tahan selama 1,5 detik

JP ×2:ダブルタップ
×3:トリプルタップ
1.5秒間:1.5秒間長押しする

KR ×2: 두 번 탭하기
×3: 세 번 탭하기
1.5초: 1.5초 동안 길게 누르기

NL ×2: Twee keer tikken
×3: Drie keer tikken
1,5 sec: Houd 1,5 seconde ingedrukt

PL ×2: Dwa stuknięcia
×3: Trzy stuknięcia
1,5 s: Długie naciśnięcie przez 1,5 sekundy

PT ×2: Toque duplo
×3: Toque triplo
1,5s: Pressione por 1,5 segundos

RU ×2: Дважды нажмите
×3: Трижды нажмите
1,5 с: Нажмите и удерживайте 1,5 секунды

TH ×2: แตะสองครั้ง
×3: แตะสามครั้ง
1.5 วินาที: กดค้างเป็นเวลา 1.5 วินาที

TR ×2: Çift dokunun
×3: Üç kez dokunun
1,5 sn: 1,5 saniye boyunca basılı tutun

UA ×2: 2 рази торкніть
×3: 3 рази торкніть
1,5 с: Виконуйте довге натискання протягом 1,5 секунди

VI ×2: Nhấn đúp
×3: Nhấn ba lần
1,5 giây: Nhấn giữ trong 1,5 giây

AR ×2: اثنتين انقر نقرتين
×3: ثلاثة انقر ثلاث مرات
1.5s: اضغط مطولا لمدة 1.5 ثوان.

中文 ×2:双击
×3:三三下
1.5s:長按1.5秒

6.INDICATORS

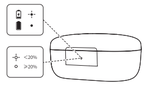

Flashing red light: Charging
Solid red light: Fully charged
Flashing white light: Battery <20%
Solid white light: Battery ≥20%

DE Blinkt rot: Wird aufgeladen
Konstant rot leuchtend: Vollständig aufgeladen
Blinkt weiß: Batterie <20 %
Konstant weiß leuchtend: Batterie ≥20 %

ES Luz roja parpadeante: Cargando
Luz roja fija: Carga completa
Luz blanca parpadeante: Batería <20 %
Luz blanca fija: Batería ≥20 %

FR Témoin rouge clignotant : Charge
Témoin rouge fixe : Charge complète
Témoin blanc clignotant : Batterie < 20%
Témoin blanc fixe : Batterie ≥ 20%

ID Lampu berkedip merah: Mengisi daya
Lampu menyala merah: Terisi penuh
Lampu berkedip putih: Baterai <20%
Lampu menyala putih: Baterai ≥20%

IT Luce rossa lampeggiante: In carica
Luce rossa fissa: Carica completa
Luce bianca lampeggiante: Batteria <20%
Luce bianca fissa: Batteria ≥20%

JP 赤色のライトが点滅:充電中
赤色のライトが点灯:フル充電済み
白色のライトが点滅:バッテリー が20%未満
白色のライトが点灯:バッテリー が20%以上

KR 빨간색 조명 점멸: 충전 중
빨간색 조명 점등: 완전 충전됨
흰색 조명 점멸: 배터리 <20%
흰색 조명 점등: 배터리 ≥20%

NL Knipperend rood licht: Opladen
Continu rood licht: Volledig opgeladen
Knipperend wit licht: Batterij <20%
Continu wit licht: Batterij ≥20%

PL Migające czerwone światło: Ładowanie
Czerwone stałe światło: Całkowite naładowanie
Migające białe światło: Bateria <20%
Białe stałe światło: Bateria ≥20%

PT Luz vermelha piscando: Carregando
Luz vermelha sólida: Totalmente carregado
Luz branca piscando: Bateria <20%
Luz branca sólida: Bateria ≥20%

RU Мигающий красный свет: Зарядка
Постоянный красный свет: Полностью заряжено
Мигающий белый свет: Аккумулятор <20%
Постоянный белый свет: Аккумулятор ≥20%

TH ไฟสีแดงกะพริบ: กำลังชาร์จ
ไฟสีแดงติดหมด: ชาร์จเต็มแล้ว
ไฟสีขาวกะพริบ: แบตเตอรี่<20%
ไฟสีขาวติดหมด: แบตเตอรี่≥20%

TR Kırmızı ışık yanıp sönüyor: Şarj oluyor
Sürekli kırmızı ışık: Tamamen şarj oldu
Beyaz ışık yanıp sönüyor: Pil % 20'den az
Sürekli beyaz ışık: Pil % 20'den fazla

UA Блимає червоний індикатор: Зарядження
Постійно світиться червоним: Повністю заряджено
Блимає білий індикатор: Акумулятор < 20%
Постійно світиться білим: Акумулятор ≥ 20%

VI Đèn đỏ nhấp nháy: Đang sạc
Đèn đỏ giữ nguyên: Đã sạc đầy
Đèn trắng nhấp nháy: Pin <20%
Đèn trắng giữ nguyên: Pin ≥20%

中文 红闪烈焰:充电中
红烈焰亮:充满电
白烈烈焰:电量<20%
白烈烈亮:电量≥20%

AR ضوء أحمر وامض: جار الشحن
ضوء أحمر ثابت: مشحون بالكامل
ضوء أبيض وامض: شحن البطارية <20%
ضوء أبيض ثابت: شحن البطارية 20% ≤

7.FACTORY RESET

Open the charging case, take out the earphones, and triple-tap both earphones at the same time; the factory reset is now complete.

DE Öffnen Sie die Ladebox, nehmen Sie die Ohrhörer heraus und tippen Sie dreimal gleichzeitig auf beide Ohrhörer, dann wird das Zurücksetzen auf die Werkseinstellungen abgeschlossen.

ES Abra el estuche de carga, retire los auriculares y toque tres veces los dos auriculares al mismo tiempo; el restablecimiento a los valores de fábrica ahora se ha completado.

FR Ouvrez le boîtier chargeur, sortez les écouteurs et appuyez trois fois sur les deux écouteurs en même temps, la réinitialisation aux valeurs d'usine est faite.

ID Buka kotak pengisian daya, keluarkan earphone, lalu ketuk tiga kali kedua earphone pada saat bersamaan; reset ke setelan pabrik telah selesai dilakukan.

IT Aprire la custodia di ricarica, estrarre gli auricolari e toccare tre volte entrambi gli auricolari contemporaneamente; il ripristino delle impostazioni di fabbrica è ora completato.

JP 充電用ケースを開き、イヤホンを取り出して、両方のイヤホンを同時にトリプルタップします。これで、工場出荷時設定へのリセットが完了しました。

KR 충전 케이스를 열고 이어폰을 꺼낸 다음, 양쪽 이어폰을 동시에 세 번 탭하면 공장 초기화가 완료됩니다.

NL Open de oplader, verwijder de oortelefoons en tik driemaal tegelijkertijd op beide oortelefoons. De fabrieksreset is nu voltooid.

PL Otwórz etui ładujące, wyjmij słuchawki i stuknij trzy razy obie słuchawki jednocześnie, a przywracanie ustawień fabrycznych zostanie ukończone.

PT Abra o estojo de carregamento, retire os fones de ouvido e toque triplo simultaneamente nos dois fones de ouvido; a redefinição de fábrica está completa.

RU Откройте зарядный футляр, выньте наушники и одновременно трижды коснитесь обоих наушников; сброс заводских настроек завершен.

TH เปิดเคสชาร์จ ดึงหูฟังออกมา และแตะหูฟังทั้งสองข้างพร้อมกันสาม ครั้งเป็นการรีเซ็ตเป็นค่าจากโรงงานเสร็จสมบูรณ์

TR Şarj kutusunu açın, kulaklıkları çıkarın ve her iki kulaklığa aynı anda üç kez dokunun; fabrika ayarlarına sıfırlama işlemi tamamlanmıştır.

UA Відкрийте футляр для зарядження, вийміть навушники, одночасно тричі торкніть обидва навушника. Тепер скидання до заводських налаштувань завершено.

VI Mở hộp sạc, lấy tai nghe ra và nhấn ba lần vào cả hai tai cùng lúc; quá trình khôi phục cài đặt gốc đã hoàn tất.

AR اضغط على الأذنين في الوقت نفسه ثلاث مرات، ثم افتح علبة الشحن وأخرج سماعات الأذن. تم الانتهاء من إعادة ضبط المصنع الآن.

8.SPECIFICATIONS

EN Name: Baseus True Wireless Earphones
Model No.: Baseus Bowie E18
Earphone input: 5V⎓80 mA
Fully charged in: About 1.5 hours
Frequency response range: 20Hz-20kHz
Charge interface: USB-C
Maximum output power: -11.47dBm for EU
Frequency band: 2.4G band (2.402GHz2.480GHz)

DE Name: Baseus kabellose True Wireless Ohrhörer
Modellnr.: Baseus Bowie E18
Ohrhörer-Eingang: 5V⎓80 mA
Voll aufgeladen in: etwa 1,5 Stunden
Frequenzbereich: 20 Hz bis 20 kHz
Ladeanschluss: USB-C
Maximale Ausgangsleistung: -11.47 dBm
Frequenzbereich: 2,4G-Band (2,402G-2,480 GHz)

ES Nombre: Auriculares True Wireless Baseus
N.º de modelo: Baseus Bowie E18
Entrada de los auriculares: 5 V⎓ ~80mA
Carga completa en: 1,5 horas aproximadamente
Intervalo de respuesta en frecuencias: 20 Hz a 20 kHz
Interfaz de carga: Type-C
Potencia máxima de salida: -11.47 dBm
Banda de frecuencia:
banda de 2,4 G (2,402 GHz-2,480 GHz)

FR Nom : Écouteurs sans fil Baseus
N° de modèle : Baseus Bowie E18
Entrée des écouteurs : 5 V⎓ ~ 80 mA
Charge complète dans : environ 1,5 heures
Plage de réponse en fréquences: 20 Hz- 20 kHz
Prise de charge : Type-C
Puissance de sortie maximale : -11.47 dBm
Plage de fréquences :
bande 2.4G (2,402 GHz - 2,480 GHz)

ID Nama: Baseus True Wireless Earphone
Model No.: Baseus Bowie E18
Input earphone: 5 V⎓80 mA
Daya terisi penuh dalam: Sekitar 1,5 jam
Rentang respons frekuensi: 20 Hz-20 kHz
Antarmuka pengisian daya: Tipe C
Daya output maksimum: -11.47dBm
Pita frekuensi: Pita 2.4G (2,402 GHz-2,480 GHz)

IT Nome: Auricolari True Wireless Baseus
Modello N.: Baseus Bowie E18
Ingresso auricolari: 5V⎓80 mA
Carica completa in circa 1,5 ore
Intervallo risposta in frequenza: 20 Hz-20 kHz
Interfaccia di ricarica: Type-C
Potenza massima in uscita: -11.47dBm
Banda di frequenza: banda 2.4G (2.402GHz-2.480GHz)

JP 名称:Baseusトルーワイヤレスイヤホン
型番:Baseus Bowie E18
イヤホン入力:5V⎓80mA
フル充電までの時間:約1.5時間
周波数特性レンジ:20Hz-20kHz
充電インタフェース:Type-C

KR 제품명: Baseus 트루 무선 이어폰
모델 번호: Baseus Bowie E18
이어폰 입력: 5V⎓80mA
완전 충전 시간: 약 1.5 시간
주파수 응답 범위: 20Hz-20kHz
충전 인터페이스: Type-C

NL Naam: Baseus True Wireless Oortelefoon
Modelnummer: Baseus Bowie E18
Oortelefooningang: 5V⎓80 mA
Volledig opgeladen in: Ongeveer 1,5 uur
Frequentiebereik: 20 Hz tot 20 kHz
Opladerinterface: Type-C
Maximaal uitgangsvermogen: -11.47 dBm
Frequentieband: 2.4G band (2.402 GHz-2,480 GHz)

PL Nazwa: Słuchawki True Wireless Baseus
Nr modelu: Baseus Bowie E18
Wejście słuchawki: 5V⎓80 mA
Całkowicie naładowywanie: około 1,5 godzin
Pasmo przenoszenia: 20 Hz do 20 kHz
Interfejs ładowania: USB-C
Maksymalna moc wyjściowa: -11.47 dBm
Pasmo częstotliwości: pasmo 2,4G (2,402 GHz-2,480 GHz)

PT Nome: Fones de ouvido Baseus Originais Sem fio
Nº do modelo: Baseus Bowie E18
Entrada de fone de ouvido: 5V⎓80 mA
Carregamento completo em: cerca de 1,5 horas
Faixa de resposta de frequência: 20 Hz a 20 kHz
Interface de carga: Tipo-C
Potência máxima de saída: -11.47dBm
Faixa de frequência: Banda de 2,4G (2,402 GHz a 2,480 GHz)

RU Наименование: полностью беспроводные наушники Baseus
Модель: Baseus Bowie E18
Вход для наушников: 5 В ⎓80 мА пост. тока
Полная зарядка в течение: около 1,5 часов
Частотный диапазон: 20 Гц — 20 кГц
Разъем для зарядки: Type-C

TH ชื่อ: Baseus ชุดหูฟังไร้สายแท้จริง
หมายเลขรุ่น: Baseus Bowie E18
ค่าอินพุตไมโครโฟนหูฟัง: 5V⎓80mA
ใช้เวลาชาร์จจนเต็ม: ประมาณ 1.5 ชั่วโมง
อินเตอร์เฟซการชาร์จ: Type-C
ค่ากำลังสัญญาณขาออกสูงสุด: -11.47dBm
คลื่นความถี่: แบนด์ 2.4G (2.402GHz-2.480GHz)

TR Adı: Baseus Gerçek Kablosuz Kulaklık
Model No.: Baseus Bowie E18
Kulaklık Girişi: 5V⎓80 mA
Tamamen şarj olma süresi: Yaklaşık 1,5 saat
Frekans tepki aralığı: 20 Hz–20 kHz
Şarj arayüzü: Type-C
Maksimum çıkış gücü: -11.47 dBm
Frekans bandı: 2.4 G bant (2.402GHz-2.480GHz)

UA Назва: Дійсно бездротові навушники Baseus
Модель №: Baseus Bowie E18
Вхід для навушників:
5 В ⎓80мА(пост.струм) ~ 80 мА
Повністю заряджено через близько 1,5 год.
Частотно-амплітудна характеристика:
від 20 Гц до 20 кГц
Інтерфейс зарядження: Type-C

VI Tên: Tai nghe không dây Baseus True
Mẫu số: Baseus Bowie E18
Đầu vào tai nghe: 5V⎓80mA
Sạc đầy sau khoảng: 1,5 giờ
Dải đáp ứng tần số: 20 Hz-20 kHz
Loại cổng sạc: Loại C
Công suất đầu ra tối đa: -11.47dBm
Băng tần: Băng tần 2,4G (2,402GHz2,480GHz)

中文 名称:倍思TWS真无线蓝牙耳机
型号: Baseus Bowie E18
耳机输入:5V⎓80mA
充满时间:约1.5小时
频率回响范围:20Hz-20kHz
充电接口:Type-C

AR اسم: سماعات Baseus True Wireless
طراز: Baseus Bowie E18
مدخل سماعة الأذن: 5V⎓80mA
مشحونة بالكامل في حوالي 1.5 ساعة
نطاق الاستجابة للتردد: 20 هرتز إلى 20 كيلوهرتز
واجهة الشحن: Type-C

baseus

QUICK START GUIDE

Quick Start Guide
Baseus Bowie E18

For FAQs and more information, please visit
https://www.baseus.com/pages/support-center

High or low extreme temperatures that a battery can be subjected to during use, storage or transportation:
•During use: maximum 40°C(104°F)
•Storage: -20°C- 45°C(-4°F- 113°F)
•Transportation:0°C-20°C(32°F-68°F)

Playtime: 25 hours (varies by volumel level content)
FCC ID: 2A482-E18

The Bluetooth® word mark and logos are registered trademarks owned by the Bluetooth SIG, Inc. and any use of such marks by Shenzhen Baseus Technology Co., Ltd. is under license.Other trademarks and trade names are those of their respective owners.

Statement of compliance

Shenzhen Baseus Technology Co., Ltd. declares that the product meeting the relevant requirements of 2023 No. 1007 The Product Security and Telecommunications Infrastructure (Security Requirements for Relevant Connectable Products) Regulations 2023 for manufacturers.The full text of Statement of compliance is available at the following internet address: https://eu.baseus.com/pages/statement-of-compliance-for-gsti-uk

Facebook @Baseus
Instagram @baseus_global
Twitter @Baseus_Global
YouTube @baseusofficial
TikTok @baseusglobal

Adesivo di chiusura	Manuale	Guscio	Manuale
PVC3	PAP 22	HDPE 2	PAP 22
Raccolta plastica	Raccolta carta	Raccolta plastica	Raccolta carta

Warning: Please follow the above safety instructions otherwise it will cause fire, electric shock, damage or other injuries.

22 PAP Raccolta carta

Manufacturer: Shenzhen Baseus Technology Co., Ltd.
Add: 2nd Floor, Building B, Baseus Intelligence Park, No.2008, Xueqang Rd, Longhua Community, Bantian Street, Longgang District, Shenzhen
Hotline: +1 800 220 8056 Website: https://www.baseus.com
Official After-sales E-mail Address: care@baseus.com

PB00022-P0A0
110001964E
Designed by Baseus
Made in China

1.WARRANTY

Contact Us
care@baseus.com
https://www.baseus.com
+1 800 220 8056 (US)

EN
Customer Service
1. 24-Month Warranty
2. Lifetime Tech Support

DE
Kundendienst
1. 24-monatige Garantie
2. Lebenslange technische Unterstützung

ES
Servicio al Cliente
1. Garantía de 24 meses
2. Soporte Técnico de por Vida

FR
Service à la clientèle
1. Garantie de 24 mois
2. Assistance technique à vie

ID
Layanan Pelanggan
1. Garansi 24 Bulan
2. Dukungan Teknis Seumur Hidup

IT
Assistenza clienti
1. Garanzia di 24 mesi
2. Supporto tecnico a vita

JP
カスタマーサービス
1. 24カ月品質保証
2. 生涯技術サポート

KR
고객 서비스
1. 24개월 보증
2. 평생 기술 지원

NL
Klanteservice
1. 24 maanden garantie
2. Levenslange technische ondersteuning

PL
Obsługa klienta
1. 24-miesięczna gwarancja
2. Dożywotnie wsparcie techniczne

PT
Atendimento ao consumidor
1. Garantia de 24 meses
2. Suporte técnico vitalício

RU
Служба поддержки
1. Гарантия 24 месяца
2. Пожизненная техническая поддержка

TH
บริการลูกค้า
1. รับประกัน 24 เดือน
2. การสนับสนุนทางเทคนิคตลอดอายุการใช้งาน

TR
Müşteri Hizmetleri
1. 24 Ay Garanti
2. Ömür Boyu Teknik Destek

UA
Обслуговування клієнтів
1. 24-місячна гарантія
2. Довічна технічна підтримка

VI
Dịch vụ khách hàng
1. Bảo hành 24 tháng
2. Hỗ trợ kỹ thuật trọn đời

中文
客戶服務
1. 24個月保固
2. 終身技術支援

AR
خدمة العملاء
1. ضمان لمدة 24 شهرًا
2. دعم فني مدى الحياة

2.SUPPORT

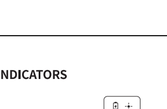

For FAQs, detailed user manuals, and more information, please visit https://www.baseus.com/pages/support-center

DE Häufig gestellte Fragen (FAQs), ein ausführliches Benutzerhandbuch und weitere Informationen finden Sie unter https://www.baseus.com/pages/support-center.

ES Para conocer las preguntas frecuentes, los manuales del usuario detallados y obtener más información, visite: https://www.baseus.com/pages/support-center.

FR Vous trouverez les FAQ, le mode d' emploi détaillé et plus d'informations sur https://www.baseus.com/pages/support-center.

ID Untuk membaca Tanya Jawab Umum, panduan pengguna yang mendetail, dan informasi selengkapnya, silakan kunjungi https://www.baseus.com/pages/support-center

IT Per le FAQ, il manuale d' uso dettagliato ed ulteriori informazioni, visitare il sito https://www.baseus.com/pages/support-center.

JP よくある質問、詳しい取扱説明書、詳細については次のウェブサイトにアクセスしてください。https://www.baseus.com/pages/support-center。

KR FAQ, 상세한 사용자 설명서, 자세한 내용을 보려면 다음 사이트를 방문하십시오. https://www.baseus.com/pages/support-center.

NL Ga voor veelgestelde vragen, uitgebreide handleidingen en meer informatie naar . https://www.baseus.com/pages/support-center.

PL Często zadawane pytania, szczegółowe podręczniki użytkownika i dodatkowe informacje znajdują się pod adresem https://www.baseus.com/pages/support-center.

PT Para perguntas frequentes, manuais detalhados do usuário e mais informações, visite https://www.baseus.com/pages/support-center.

RU Часто задаваемые вопросы, подробные руководства пользователя и дополнительную информацию можно найти по адресу https://www.baseus.com/pages/support-center.

TH สำหรับคำถามที่พบบ่อย คู่มือผู้ใช้ที่ละเอียดและเปิด และข้อมูลเพิ่มเติม โปรดไปที่ https://www.baseus.com/pages/support-center

TR SSS, ayrıntılı kullanım kılavuzu ve daha fazla bilgi için lütfen şu adresi ziyaret edin: https://www.baseus.com/pages/support-center.

UA Із запитаннями та відповідями, докладними керівництвами користувача та додатковою інформацією можна ознайомитися, відвідавши веб-сайт. https://www.baseus.com/pages/support-center.

VI Để nắm được các Câu hỏi thường gặp, hướng dẫn sử dụng chi tiết và biết thêm thông tin, vui lòng truy cập https://www.baseus.com/pages/support-center

中文 如需了解常見問題解答、詳細使用者手冊和更多資訊,請瀏覽 https://www.baseus.com/pages/support-center。

AR للأسئلة الشائعة، وأدلة المستخدم المفصلة، ومزيد من المعلومات، يرجى زيارة الموقع التالي https://www.baseus.com/pages/support-center

3.PAIRING

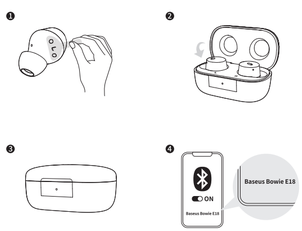

Remove the earphone insulation stickers, place the earphones back into the charging case, close the lid, and then take out the earphones again, turn on the phone's Bluetooth, and select "Baseus Bowie E18" from the Bluetooth list.

DE Entfernen Sie die Isolieraufkleber an den Ohrhörern und legen Sie die Ohrhörer zurück in die Ladebox, schließen Sie den Deckel und nehmen Sie dann die Ohrhörer wieder heraus, aktivieren Sie Bluetooth auf dem Telefon und wählen Sie „Baseus Bowie E18" aus der Bluetooth-Liste.

ES Quite las pegatinas de aislamiento de los auriculares, vuelva a colocar los auriculares en el estuche de carga, cierre la tapa y luego vuelva a sacar los auriculares. Encienda el Bluetooth del teléfono y seleccione "Baseus Bowie E18" en la lista Bluetooth.

FR Retirez les autocollants d' isolation des écouteurs et remettez les écouteurs dans le boîtier chargeur, fermez le couvercle puis sortez à nouveau les écouteurs, activez le Bluetooth du téléphone et sélectionnez « Baseus Bowie E18 » dans la liste Bluetooth.

ID Lepaskan stiker insulasi earphone, masukkan kembali earphone ke kotak pengisian daya, tutup kotaknya, keluarkan earphone lagi, nyalakan Bluetooth pada ponsel, lalu pilih "Baseus Bowie E18" dari daftar perangkat Bluetooth.

IT Rimuovi gli adesivi isolanti degli auricolari e rimetti gli auricolari nella custodia di ricarica, chiudi il coperchio, ed estrai nuovamente gli auricolari, attiva il Bluetooth del telefono e seleziona "Baseus Bowie E18" dall'elenco Bluetooth.

JP イヤホンの絶縁スティカーを剥がし、イヤホンを充電用ケースに戻し、蓋を閉じて、再度イヤホンを取り出します。スマートフォンのBluetooth機能をオンにし、Bluetoothリストから「Baseus Bowie E18」を選択します。

KR 이어폰 절연 스티커를 제거한 후 이어폰을 충전 케이스에 다시 넣고 뚜껑을 닫은 다음, 다시 이어폰을 꺼내고 휴대폰의 Bluetooth를 켠 후 Bluetooth 목록에서 "Baseus Bowie E18"을 선택합니다.

NL Verwijder de isolatiestickers van de oordopjes en plaats de oordopjes terug in de oplader, sluit het deksel en haal dan de oordopjes er weer uit. Schakel Bluetooth op de telefoon in en selecteer "Baseus Bowie E18" in de Bluetooth-lijst.

PL Usuń naklejki izolacyjne ze słuchawek i umieść słuchawki ponownie w etui ładującym, zamknij pokrywę, a następnie ponownie wyjmij słuchawki,, włącz łączność Bluetooth w telefonie i z listy Bluetooth wybierz „Baseus Bowie E18".

PT Remova os adesivos de isolamento do fone de ouvido, coloque-os de volta no estojo de carregamento, feche a tampa e retire-os novamente, ligue o Bluetooth do telefone e selecione "Baseus Bowie E18" na lista de Bluetooth.

RU Удалите изолирующие наклейки с наушников, поместите наушники обратно в зарядный футляр, закройте крышку, затем снова выньте наушники, включите Bluetooth телефона и выберите «Baseus Bowie E18» из списка Bluetooth.

TH แผ่นสติ๊กเกอร์ฉนวนของหูฟังออก วางหูฟังลงในเคสชาร์จ ปิดฝา และจากนั้นก็ดึงหูฟังออกมาอีกครั้ง เปิดบลูทูธของโทรศัพท์ และเลือก "Baseus Bowie E18" จากรายการบลูทูธ

TR Kulaklıkların yalıtım etiketlerini çıkarın, kulaklıkları tekrar şarj kutusuna yerleştirin, kapağı kapatın ve ardından kulaklıkları tekrar çıkarın, telefonun Bluetooth bağlantısını açın ve Bluetooth listesinden "Baseus Bowie E18" cihazını seçin.

UA Зніміть ізоляційні наклейки навушників, знову розташуйте навушники в футлярі для зарядження, закрийте кришку й потім знову вийміть навушники. Увімкніть Bluetooth телефону й виберіть «Baseus Bowie E18» у списку Bluetooth.

VI Tháo miếng dán cách nhiệt của tai nghe, đặt tai nghe trở lại hộp sạc, đóng nắp, và lấy tai nghe ra một lần nữa, bật Bluetooth của điện thoại và chọn "Baseus Bowie E18" trên danh sách thiết bị kết nối Bluetooth.

中文 将绝缘耳机贴纸贴纸,重新放回注塑盒盖放回,,再放手机蓝牙接通"Baseus Bowie E18"。

AR قم بإزالة ملصقات عزل سماعة الأذن، ثم ضع سماعة الأذن مرة أخرى في علبة الشحن، وأغلق الغطاء، ثم أخرج سماعة الأذن مرة أخرى، وقم بتشغيل بلوتوث الهاتف، وحدد "Baseus Bowie E18" من قائمة البلوتوث.

4.POWER ON/OFF

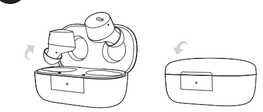

Open the charging case, take out the earphones, and they will power on automatically. Place them back into the charging case, and the earbuds will power off.

DE Öffnen Sie die Ladebox und nehmen Sie die Ohrhörer heraus, dann schalten sie sich automatisch ein. Legen Sie sie zurück in die Ladebox, dann werden die Ohrhörer ausgeschaltet.

ES Abra el estuche de carga, retire los auriculares y se encenderán de forma automática. Vuelva a colocarlos en el estuche de carga y se apagarán.

FR Ouvrez le boîtier chargeur, sortez les écouteurs, ils s'allument automatiquement. Remettez-les dans le boîtier chargeur, les écouteurs s'éteignent.

ID Buka kotak pengisian daya, keluarkan earphone, dan earphone akan otomatis menyala. Masukkan kembali ke kotak pengisian daya dan earbud akan dinonaktifkan.

IT Aprire la custodia di ricarica, estrarre gli auricolari che si accenderanno automaticamente. Riposizionarli nella custodia di ricarica, gli auricolari si spegneranno.

JP 充電用ケースを開き、イヤホンを取り出すと、自動的に電源が入ります。
充電用ケースに戻すと、イヤホンの電源がOFFします。

KR 충전 케이스를 열고 이어폰을 꺼내면 전원이 자동으로 켜집니다.
이어버드를 충전 케이스에 다시 넣으면 이어버드는 전원이 꺼집니다.

NL Open de oplader en verwijder de oortelefoons. Ze worden automatisch ingeschakeld. Plaats ze terug in de oplader en de oordopjes worden uitgeschakeld.

PL Otwórz etui ładujące, wyjmij słuchawki, a te włączą się automatycznie. Umieść je ponownie w etui ładującym, a słuchawki się wyłączą.

PT Abra o estojo de carregamento, retire os fones de ouvido e eles ligarão automaticamente. Coloque-os de volta no estojo de carregamento, e os fones de ouvido desligarão.

RU Откройте зарядный футляр, выньте наушники, и они включатся автоматически. Поместите их обратно в зарядный футляр, и наушники выключатся.

TH เปิดเคสชาร์จ ดึงหูฟังออกมา จากนั้นพวกมันจะเปิดเครื่องโดยอัตโนมัติ
ใส่หูฟังกลับเข้าไปในเคสชาร์จ และหูฟังจะปิดเอง

TR Şarj kutusunu açın, kulaklıkları çıkarın ve otomatik olarak açılacaktır. Kulaklıkları tekrar şarj kutusuna yerleştirdiğinizde kulaklıklar kapanacaktır.

UA Відкрийте футляр для зарядження, вийміть навушники й живлення навушників увімкнеться автоматично. Знову розташуйте навушники в футлярі для зарядження, й живлення навушників вимкнеться.

VI Mở hộp sạc, lấy tai nghe ra và tai nghe sẽ tự động bật nguồn.
Đặt tai nghe trở lại hộp sạc và thiết bị sẽ tắt nguồn.

中文 開機:充電倉開蓋,取出耳機。
關機:耳機放入倉內並關蓋。

AR افتح علبة الشحن، وأخرج السماعات، وستعمل سماعات الأذن تلقائيًا.
ضعها مرة أخرى في علبة الشحن، وستغلق السماعات الأذن.