正面

反面

Dome Cam TP1

3-Link

Dome Camera TP1

User Manual

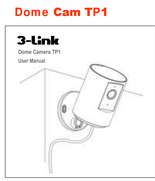

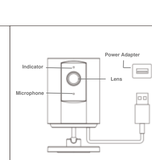

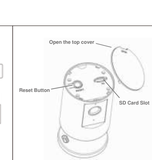

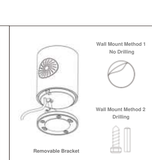

Warranty

30 days return policy and 24 months limited warranty
Timely customer service via support@3-link.com

APP : 3-LINK

Please search "3-Link" on Google Play or APP Store

Furthers Support

Youtube@3-Link
product setting guide video

Facebook@3-link support team
instant after-sale support

How to set up

1. Take out camera and charge for 30 minutes
2. Download "3-Link" app on Google Play or App Store and sign up
3. Connect phone to 2.4G Wi-Fi
4. Plug in the camera and check whether the indicator light flashes blue
5. If the indicator light does not flash blue, please remove the camera top cover and press the reset button for 5 seconds
6. When indicator light flash blue, Click "+" to follow steps on the app to finish the connection

Tips: follow status may cause connection failed
1.Avoid special characters in Wi-Fi password
2.Length of Wi-Fi password above 20 characters
3.Name of 2.4G Wi-Fi same with 5G Wi-Fi
If any problem, please contact our support team, we will provide support asap

Gewährleistung DE

30 Tage Rückgaberecht und 24 Monate eingeschränkte Garantie
Rechzeitiger Kundenservice über support@3-link.com

APP: 3-Link

Bitte suchen Sie "3-Link" bei Google Play oder im APP Store

Weitere Unterstützung

Youtube@3-Link
Produkt Setup-Leitfaden Video

Facebook@3-link Unterstützungsteam
sofortiger Kundendienst

So richten Sie ein

1. Nehmen Sie die Kamera heraus und laden Sie sie 30 Minuten lang auf
2. Laden Sie die "3-Link" App von Google Play oder dem App Store herunter und melden Sie sich an
3. Verbinden Sie das Telefon mit 2.4 G Wi-Fi
4. Schließen Sie die Kamera an und prüfen Sie, ob die Kontrollleuchte blau blinkt.
5. Wenn die Kontrollleuchte nicht blau blinkt, entfernen Sie bitte die obere Kameraabdeckung und drücken Sie 5 Sekunden lang die Reset-Taste
6. Wenn der Kontrollleuchte blau blinkt, klicken Sie auf "+", um den Schritten in der App zu folgen und die Verbindung herzustellen

Tipps: Der Status folgen kann dazu führen, dass die Verbindung fehlgeschlagen ist
1.Das WLAN-Passwort enthält Sonderzeichen
2. Länge des WLAN-Passworts über 20 Zeichen
3.Name von 2.4G Wi-Fi gleich mit 5G Wi-Fiitenden Sie sich bei Problemen bitte an unser Support-Team. Wir werden Ihnen so schnell wie möglich helfen

Garantía ES

Política de devolución de 30 días y garantía limitada de 24 meses
Servicio al cliente oportuno a través de support@3-link.com

APLICACIÓN: 3-Link

Busque "3-Link" en Google Play o APP Store

Apoyo adicional

Youtube@3-Link
vídeo de la guía de configuración del producto

Facebook@3-Link equipo de soporte
soporte posterior inmediato

Como instalar

1. Saque la cámara y cárguela durante 30 minutos.
2.Descargue la aplicación "3-Link" en Google Play o App Store y regístrese
3.Conecte el teléfono a Wi-Fi 2.4G
4. Conecte la cámara y compruebe si la luz indicadora parpadea en azul.
5. Si la luz indicadora no parpadea en azul, retire la cubierta superior de la cámara y presione el botón de reinicio durante 5 segundos.
6. Cuando el luz indicadora parpadee en azul,haga clic en "+" para seguir los pasos en la aplicación para finalizar la conexión

Sugerencias: seguir el estado puede hacer que falle la conexión
1. Has caracteres especiales en la contraseña de Wi-Fi
2. Longitud de la contraseña de Wi-Fi superior a 20 caracteres
3. Nombre de Wi-Fi 2.4G igual con Wi-Fi 5G
Si tiene algún problema, comuníquese con nuestro equipo de soporte, le brindaremos soporte lo antes posible

Garantie FR

Politique de retour de 30 jours et garantie limitée de 24 moisservice client en temps opportun via support@3-link.com

APP: 3-Link

Veuillez rechercher "3-Link" sur Google Play ou APP Store

Assistance supplémentaire

Youtube@3-Link
vidéo guide de configuration du produit

Facebook@3-Link équipe d'assistance
assistance après-vente instantanée

Comment mettre en place

1. Sortez l'appareil photo et chargez pendant 30 minutes
2. Téléchargez l'application "3-Link" sur Google Play ou App Store et inscrivez-vous
3. Connectez le téléphone au Wi-Fi 2.4G
4. Branchez l'appareil photo et vérifiez si le voyant clignote en bleu.
5. Si le voyant ne clignote pas en bleu, veuillez retirer le capot supérieur de l'appareil photo et appuyer sur le bouton de réinitialisation pendant 5 secondes.
6 .Lorsque le voyant clignote en bleu,cliquez sur "+" pour suivre les étapes de l'application afin de terminer la connexion.

Conseils: L'état du suivre peut entraîner un échec de la connexion
1.Il y a des caractères spéciaux dans le mot de passe Wi-Fi
2.Longueur du mot de passe Wi-Fi supérieure à 20 caractères
3.Nom du Wi-Fi 2.4G identique avec le Wi-Fi 5G
En cas de problème, veuillez contacter notre équipe d'assistance, nous vous fournirons une assistance dès que possible

Garanzia IT

Politica di restituzione di 30 giorni e garanzia limitata di 24 mesiServizio clienti tempestivo tramite support@3-link.com

APP:3-Link

Cerca "3-Link" su Google Play o APP Store

Ulteriore supporto

Youtube@3-link
video della guida all'installazione del prodotto

Facebook @ 3-Link team di supporto
supporto post-vendita istantaneo

Come impostare

1. Estrarre la fotocamera e caricarla per 30 minuti
2.Scarica l'app "3-Link" su Google Play o App Store e registrati
3. Collegare il telefono al Wi-Fi 2.4G
4. Collegare la fotocamera e verificare se la spia lampeggia in blu.
5. Se l'indicatore luminoso non lampeggia in blu, rimuovere il coperchio superiore della fotocamera e premere il pulsante di ripristino per 5 secondi
6. Quando l'indicatore lampeggia in blu, fare clic su "+" per seguire i passaggi sull'app per completare la connessione

Suggerimenti: seguire lo stato può causare un errore di connessione
1. Nella password Wi-Fi sono presenti caratteri speciali
2.Lunghezza della password Wi-Fi superiore a 20 caratteri
3. Nome del Wi-Fi 2.4G uguale a Wi-Fi 5G
In caso di problemi, contatta il nostro team di supporto, ti forniremo supporto al più presto

FCC statement

This device complies with Part 15 of the FCC Rules. Operation is subject to the following two conditions:
(1) This device may not cause harmful interference, (2) This device must accept any interference received, including interference that may cause undesired operation.
Warning: Changes or modifications not expressly approved by the party responsible for compliance could void the user's authority to operate the equipment.

NOTE: This equipment has been tested and found to comply with the limits for a Class B digital device, pursuant to Part 15 of the FCC Rules. These limits are designed to provide reasonable protection against harmful interference in a residential installation.

This equipment generates uses and can radiate radio frequency energy and, if not installed and used in accordance with the instructions, may cause harmful interference to radio communications. However, there is no guarantee that interference will not occur in a particular installation. If this equipment does cause harmful interference to radio or television reception, which can be determined by turning the equipment off and on, the user is encouraged to try to correct the interference by one or more of the

following measures:
Reorient or relocate the receiving antenna.
Increase the separation between the equipment and receiver.
Connect the equipment into an outlet on a circuit different from that to which the receiver is connected.
Consult the dealer or an experienced radio/TV technician for help.

FCC Radiation Exposure Statement:
This equipment complies with FCC radiation exposure limits set forth for an uncontrolled environment. This equipment should be installed and operated with minimum distance 20cm between the radiator & your body.

IC Statement

This device contains licence-exempt transmitter(s)/ receiver(s) that comply with Innovation, Science and Economic Development Canada's licence-exempt RSS(s). Operation is subject to the following two conditions:
(1) This device may not cause interference.
(2) This device must accept any interference, including interference that may cause undesired operation of the device.

L' émetteur/r é ceptour exempt de licence contenu dans le pr é sent appareil est conforme aux CNR d'Innovation, Sciences et Développement économique Canada applicables aux appareils radio exempts de licence. L'exploitation est autorisée aux deux conditions suivantes :
1) L'appareil ne doit pas produire de brouillage;
2) L'appareil doit accepter tout brouillage radioélectrique subi, même si le brouillage est susceptible d'en compromettre le fonctionnement.
The device meets the exemption from the routine evaluation limits in section 2.5 of RSS 102 and compliance with RSS-102 RF exposure, users can obtain Canadian information on RF exposure and compliance.
Le dispositif rencontre l'exemption des limites courantes d'évaluation dans la section 2.5 de RSS-102 eta conformité à l'exposition de RSS-102 rf, utilisateurs peut obtenir l'information canadienne surl'exposition et la conformité de rf.

This transmitter must not be co-located or operating in conjunction with any other antenna or transmitter. This equipment should be installed and operated with a minimum distance of 20 centimeters between the radiator and your body.Cet émetteur ne doit pas é tre Co-plac é ou ne fonctionnant en même temps qu'aucune autre antenne oueémetteur. Cet équipement devrait être installé et actionné avec une distance minimum de 20 centimètres entre le radiateur et votre corps.

APP

Download on the App Store

GET IT ON Google Play

Made in China

V1.0