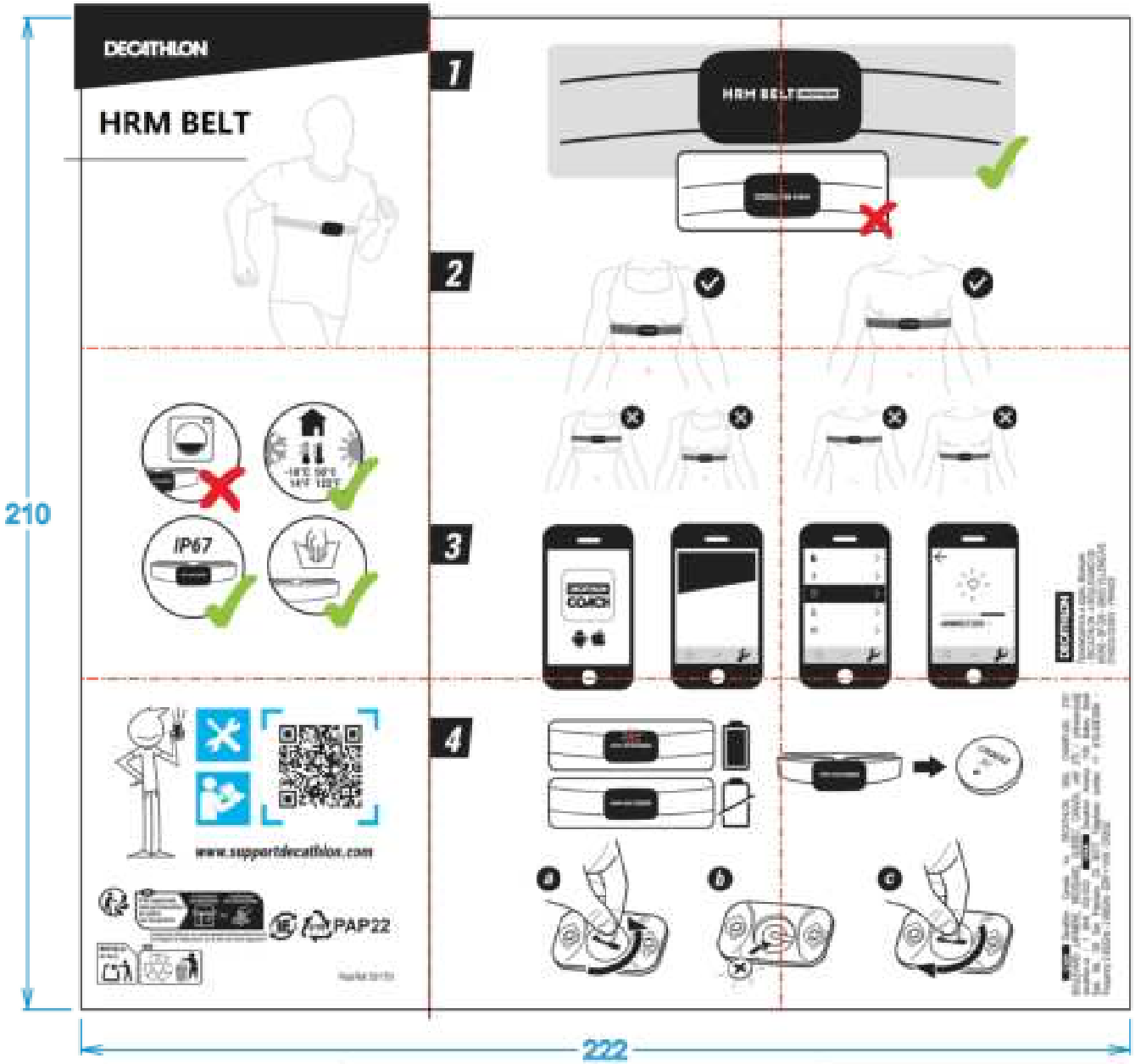

CAPTION

Cutting
Cotation
Crease

PRINTING INFORMATION

CMYK PROCESS COLORS :

C	M	Y	K
NO	NO	NO	NO

Illuminant source : D50/2°
Tolerance : dE* 2000 (2:1:1) ≤ 2.5
Geometry : 45/0
Filter: M0
ISO 12647-2

FINISHING :

ACRYLIC VARNISH

Matt	Shinny	No
YES	NO	NO

UV VARNISH

Matt	Shinny	No
NO	NO	YES

ARTWORK PROJECT MANAGEMENT

DECATHLON

FILE NAME	: CHN_5311751_SS24_346657_981	VERSION	: 07/11/23 14:47
PROJECT_MANAGER	: mathilde.frava@decathlon.com	SCALE	: 1 : 1
GRAPHIC_DESIGNER	: nicolas.surmont@decathlon.com	File code name : nicolas.surmont@decathlon.com #CHN_5311751_SS24_346657_981_HD	
PACK_REF	: 5311751		
DSM_CODE	: 9819032023		
RETRIEVAL_DATE	: 07/11/2023		

- Le composant ci-décrit doit être conforme à la directive 94/62/CE et au décret français 98/638
- Tout du métal lourd inférieur à 100ppm
- Informations des substances dangereuses (SD responsabilité de la directive 67/548/CE)
- Les normes correspondantes sont en: EN 13428, EN 13429, EN 13430, EN 13431, EN 13432, EN 13432
Ce document est la propriété de DECATHLON. Tous les droits sont réservés.
Ce produit doit être conforme à la dernière version de DECATHLON Technology Specifications

The component described here must comply with directive 94/62/EC and to the French decree 98/638
- Heavy metal less under 100ppm
- In accordance with directive 67/548/EC, the use of hazardous substances must be minimized
- The standards are EN 13428, EN 13429, EN 13430, EN 13431, EN 13432, EN 13432
This document is the property of DECATHLON. All rights reserved.
This product should respect the last updated DECATHLON Technology specifications

DECATHLON, A Société de Mers, 59781 VILLENEUVE D'ASCQ, FRANCE

297

210

R

HRM BELT

V

PAP22

PRINTING INFORMATION

CMYK PROCESS COLORS :

C M Y K

FINISHING :

ACRYLIC VARNISH

Mate	Satin	Glossy	No
☐	☐	☐	■

UV VARNISH : ☐

CAPTION

Cutting

Cotation

Crease

ARTWORK PROJECT MANAGEMENT

DECATHLON

FILE NAME	: CHN_5548156_346657_981	VERSION	: 20/08/24 07:51
PROJECT_MANAGER	: mathilde.frere@decathlon.com	SCALE	: 1 : 1
GRAPHIC_DESIGNER	: nicolas.surmont@decathlon.com		
PACK_REF	: 5548156		
DSM_CODE	: 9810032920		
RETRIEVAL_DATE	: 20/08/2024		

Le composant ci-décrit doit être conforme à la directive 94/62/CE et au décret français 98/638 :
- Taux de métaux lourds inférieur à 100ppm.
- Minimisation des substances dangereuses (CI réglementation de la directive 67/548/CE).
- Les normes correspondantes sont en EN 13428, EN 13429, EN 13430, EN 13431, EN 13432.

Ce document est la propriété de DECATHLON. Tous les droits sont réservés.
Ce produit doivent respecter la dernière version du DECATHLON Technology Specifications

The component described here must comply with directive 94/62/EC and to the french decree 98/638 :
- Heavy metal rate under 100ppm.
- In accordance with directive 67/548/EC, the use of hazardous substances must be minimized.
- The standards are EN 13428, EN 13429, EN 13430, EN 13431, EN 13432.

This document is the property of DECATHLON. All rights reserved.
This product should respect the last updated DECATHLON Technology specifications

DECATHLON, 4 boulevard de Mons, 59650 VILLENEUVE D'ASCQ, FRANCE